

SCIENCE  VIE MICRO

# SVM

LE N° 1 DE LA PRESSE INFORMATIQUE

PREMIER ESSAI :  
DBASE MAC D'ASHTON-TATE

LES MEILLEURS  
ORDINATEURS DE POCHE

CHOISIR UN TRAITEMENT  
DE TEXTE SUR ATARI ST

Z 88 : LE RETOUR DE CLIVE SINCLAIR

## LES PORTABLES

# LES PLUS PUISSANTS DU MONDE

### Compaq Portable 386 contre Toshiba T 5100



M 2606 - 44 - 20,00 F



3792606020007 00440

NOVEMBRE 1987. 145 FB. 6 FS. 3,95 \$ canadiens. 600 Ptas. 26 Dh. 2,7 Dt. ISSN 0760-6516

N°44

# TURBO PROLOG. L'INTELLIGENCE ARTIFICIELLE. NATURELLEMENT.

Facile à aborder et à exploiter, Turbo Prolog permet aux programmeurs débutants comme aux chevronnés de développer des systèmes experts, des interfaces en langage naturel, des bases de connaissance personnalisées ou des systèmes de gestion "intelligents".

Turbo Prolog: un environnement de programmation performant intégrant compilateur et éditeur, une interface multi-fenêtres, des programmes élégants très vite compilés. Un Prolog qui n'a pas volé son "Turbo"!



Turbo Prolog, 995 F.H.T.

## TURBO-PROLOG ET TURBO C: MAIN DANS LA MAIN.

Turbo Prolog et Turbo C ont été conçus pour travailler ensemble. Main dans la main, ces deux "géants" de la programmation vous permettront de bâtir de puissantes applications commerciales.

### PRINCIPALES CARACTÉRISTIQUES

- ▶ Compilateur Prolog adapté du standard d'Edimbourg.
- ▶ Éditeur interactif plein écran.
- ▶ Gestion de fenêtres graphique et texte.
- ▶ Tous les outils pour construire facilement des applications d'Intelligence Artificielle.

« Le premier système de développement Prolog à la portée du particulier... Le prestige!... Des fenêtres partout, pour tout: régler, préciser, colorier, éditer... La simplicité d'emploi particulière aux langages turbo-compressés par Borland... Turbo-Prolog semble tirer le maximum du PC: c'est le logiciel de l'IA du micro par excellence. »

N. BOURDIN. Micros I.D. Mai 87.

## TURBO PROLOG TOOLBOX : 80 ROUTINES. 8000 LIGNES DE CODE.

Six familles d'outils en un seul logiciel: Turbo Prolog Toolbox vous apporte plus de 80 routines s'intégrant facilement dans vos programmes.



Turbo Prolog Toolbox: 995 F.H.T.

### Turbo Prolog Toolbox

- ▶ Génération de graphiques.
- ▶ Boîte de communication complète.
- ▶ Récupération de fichiers Reflex, dBase, Lotus...
- ▶ Générateur d'analyse syntaxique.
- ▶ Conception d'interfaces-utilisateur.
- ▶ 40 programmes d'exemples.
- ▶ Éditeur d'écran.
- ▶ Définition de champs calculés.

# TURBO PASCAL 600 000 PROG L'UTILISENT.

C'est à sa supériorité technologique que Turbo Pascal doit son succès. Avec lui, nous avons conçu un environnement de programmation tellement souple et un compilateur tellement rapide que Turbo Pascal est devenu le standard du développement en Pascal dans le monde entier.



Turbo Pascal, 995 F.H.T.  
Existe aussi en version Macintosh.

« Depuis son apparition, Turbo Pascal n'a cessé de faire parler de lui... Il suffit de lancer un seul programme en entrant "turbo" sous DOS pour avoir immédiatement à sa disposition un éditeur de texte sophistiqué, un compilateur battant tous les records de rapidité et un débogueur surprenant d'efficacité. »

J.-J. Meyer. Micro-Ordinateurs. Novembre 87.

## AVEC TURBO PASCAL, SON TUTOR ET SES 5 TOOLBOX, VOUS CRÉEZ MIEUX ET PLUS VITE.

Si vous avez Turbo Pascal et ses 5 toolbox, rien ne peut plus vous arrêter dans la programmation en Pascal. Si vous n'avez jamais programmé, Turbo Tutor vous guidera sans peine dans votre apprentissage.

Et dès qu'il aura fait de vous un expert, vous pourrez développer rapidement des applications professionnelles grâce aux toolbox suivantes:

# RAMMEURS

- ▶ Database Toolbox: pour le développement d'applications de base de données.
- ▶ Editor Toolbox: pour construire votre propre traitement de texte ou incorporer un éditeur dans vos applications.
- ▶ Graphix Toolbox: pour construire des graphiques en haute résolution.
- ▶ Gameworks\*: pour apprendre la théorie des jeux et créer votre propre logiciel ludique.



## NOUVEAU ! POUR LES SCIENTIFIQUES ET LES INGÉNIEURS : MÉTHODES NUMÉRIQUES\* POUR TURBO PASCAL

Un ensemble très complet de routines et de programmes pour doter vos applications de puissants outils d'analyse. Il comprend : résolution d'équations, interpolations, calculs de dérivées, calculs d'intégrales, inversions de matrices, équations, moindres carrés, graphiques et transformations de Fourier  
**Prix : 995 F.H.T.**



# TURBO BASIC. ET LE BASIC CHANGE DE VITESSE.

Quelle surprise pour les adeptes du Basic! Voici Turbo Basic, le Basic "Turbo-chargé" compatible avec BASICA qui compile jusqu'à 12 000 lignes à la minute dans le confort le plus total. Avec Turbo Basic vous disposez d'un environnement de développement complet comprenant un compilateur d'une rapidité étourdissante, un éditeur interactif et un système de mise au point en mode Trace. Sa compatibilité avec BASICA en fait certainement un produit familier. Alors, essayez-le: il laisse vraiment tous ses concurrents sur place.



Turbo Basic, 995 F.H.T.  
 En prime, un véritable tableur avec son code source.

### PRINCIPALES CARACTÉRISTIQUES

- ▶ Récursivité totale.
- ▶ Format nombres réels au standard IEEE.
- ▶ Support du co-processeur arithmétique 8087 (émulation s'il n'est pas présent).
- ▶ La seule limitation de la taille du programme est la taille mémoire.
- ▶ Support EGA et CGA.
- ▶ Accès aux variables locales, statiques et globales.
- ▶ Fenêtres séparées pour l'édition, les messages, le mode Trace et l'exécution.
- ▶ Les erreurs de compilation, d'exécution et d'entrée-sortie sont localisées avec précision par le compilateur.
- ▶ Type d'entier long pour les nombres.
- ▶ Précision totale 80 bits.
- ▶ Gestion totale des fenêtres.

"Le Turbo Basic est le plus rapide des compilateurs vendus pour IBM PC... Mêlant l'approche structurée du Pascal à la facilité d'emploi du Basic, ce nouveau langage est récuratif. Il peut accéder à toute la mémoire de l'ordinateur et il permet de créer des programmes commerciaux sans royalties ni formalités."

Science et Vie Micro.  
 Décembre 86.

## NOUVEAU ! TROIS TOOLBOX POUR ALLER PLUS VITE.

▶ Télécom Toolbox: une boîte complète d'outils de communication: support XMODEM, émulation VT 100, transferts de texte sur disque ou sur imprimante, transmission à 300, 1200, 2400 baud...

Prix: 995 F.H.T.

▶ Database Toolbox: des routines pour le développement de toutes vos applications de gestion de base de données: "Trainer" montre le fonctionnement d'un système arborescent de type B+, "Turbo Access", à l'aide d'un système B+, localise les enregistrements pour mise à jour, "Turbo Sort" trie les données sur clef simple ou multiple et gère la mémoire virtuelle.

Prix: 995 F.H.T.

▶ Editor Toolbox: tout ce que vous aurez jamais besoin de savoir pour créer votre propre éditeur ou votre propre traitement de texte. Deux exemples d'éditeur: First Editor (éditeur à fenêtres) et Microstar (véritable traitement de textes).

Prix: 995 F.H.T.

Ces outils peuvent être utilisés tels quels ou modifiés à votre gré.

# ***LA TURBO-GENERATION A SES LANGAGES.***



*Philippe Kahn,  
Président et Fondateur.*

---

“ Ok, nous sommes une petite compagnie. Mais nous sommes aussi la plus jeune. Pour réussir, nous sommes capable de courir bien plus vite. C’est ce que nous faisons. Des preuves ? En voici 4 : Turbo Prolog, Turbo Pascal, Turbo Basic et Turbo C. ”

*Philippe Kahn, 27 Juillet 1987.*

---

# TURBO C. LA RÉFÉRENCE DES PROFESSIONNELS.

Les programmeurs confirmés en C apprécient son étonnante vitesse, la qualité du code généré et l'adoptent sans hésitation. Les débutants, pour leur part, aiment sa facilité d'apprentissage et d'utilisation. En compilant plus de 10 000 lignes à la minute, Turbo C s'est immédiatement imposé. Résultat : 100 000 exemplaires vendus en trois mois.

Turbo C\* 1295 F H.T.



\* Version anglaise uniquement.  
Échange gratuit dès disponibilité de la version française.

## LE FORUM DES LANGAGES

► Sur 36 14 code Borland (ou : \*195130146) tapez FOR, "le Forum des langages" est ouvert sur abonnement à tous ceux qui souhaitent bénéficier de conseils, dialoguer, participer en direct à la vie de la programmation. Faites 36 14, code BORLAND (ou : \*195130146) tapez BOR, vous saurez tout, tout de suite, sur Borland sans abonnement préalable.

### PRINCIPALES CARACTÉRISTIQUES

- **Compilateur :** compile en une passe en générant du code natif, des modules objets ou des fichiers source assembleur. Le format des fichiers objet est compatible avec l'éditeur de liens PC DOS. Six modèles de mémoire mixables : tiny, small, medium, compact, large, huge. (Utilise le 8087/80287 si celui-ci est installé.)
- **Editeur interactif :** le système comprend un puissant éditeur plein écran. Si le compilateur détecte une erreur, l'éditeur positionne le curseur automatiquement sur celle-ci dans le code source.
- **Environnement de développement :** une fonction Réalisation/Projet (Make) est incluse qui rend le développement en C particulièrement facile. Gestion des fenêtres et des menus déroulants.
- **Edition de liens** avec des modules objets relogeables créés par Turbo Prolog.
- **Compatible** avec le standard ANSI du C.
- **Environnement intégré** ou en lignes de commandes.
- **Source de bibliothèques Runtime** également disponible.

*" Turbo C reprend les concepts développés dans Turbo Pascal : une très grande rapidité de compilation et d'exécution, un environnement de développement particulièrement convivial... "*

G. Sebarine.

Décision informatique. Fév. 87.

Tous les produits BORLAND sont des marques déposées de BORLAND INTERNATIONAL INC. Les autres marques ou noms de produits sont des marques déposées par leurs propriétaires respectifs.  
Copyright Borland International 1987.



65, rue de la Garenne - Dépt. V - 11  
92318 SEVRES Cedex - France  
Tél. : (33) (1) 45 07 15 11 - Télex : 632 162 F

**OUI!** Envoyez-moi rapidement :

Quantité :

- Turbo C\*  
1 295 F HT (1535,87 TTC)
- Turbo Basic  
995 F HT (1180,07 TTC)
- Turbo Pascal  
995 F HT (1180,07 TTC)
- Turbo Prolog  
995 F HT (1180,07 TTC)

Les Toolbox suivants (précisez) :

\_\_\_\_\_

\_\_\_\_\_

\_\_\_\_\_

Franco de port France métropolitaine.  
(Ajouter 100 F pour expédition hors métropole.)

TOTAL F TTC .....

\* Version anglaise uniquement. Échange gratuit dès disponibilité de la version française.

- Catalogue Borland :** 22 F TTC (10 timbres)  
(Gratuit pour toute commande : cochez la case pour le recevoir).

Paiement :

- Virement postal à notre compte  
CCP La Source 79609
- Virement bancaire à notre compte CCF  
30056 00089 0089 214  
(5660 26 CCF Rungis).

Carte bancaire :

\_\_\_\_\_

Date d'expiration : \_\_\_\_\_

Signature :

Nom, prénom : \_\_\_\_\_

Adresse : \_\_\_\_\_

Code postal : \_\_\_\_\_ Ville : \_\_\_\_\_

Ordinateur : \_\_\_\_\_

Système d'exploitation : \_\_\_\_\_

Disquette :  5" 1/4  3" 1/2

Je souhaite recevoir une documentation sur :

- Langage (précisez) : \_\_\_\_\_
- Toolbox (précisez) : \_\_\_\_\_
- Forum : \_\_\_\_\_



IL Y A LES MAISONS QUI PROMETTENT  
... ET CELLE QUI LIVRE



Euro Micros  
43-45 Rue Boussingault  
75013 PARIS

Téléphone: 45 89 27 69  
Télécopie: 45 65 15 52

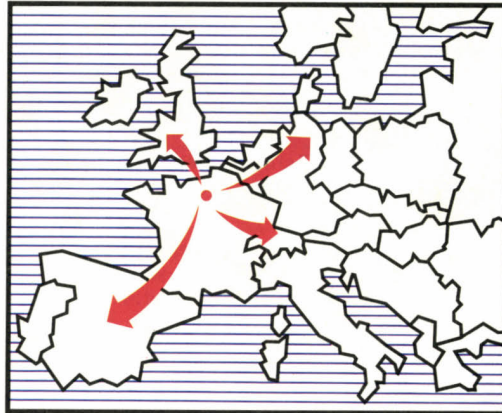

REMISES IMPORTANTES SUR TOUS LOGICIELS

**olivetti**

**olivetti M28**

Processeur 80286 à 8 MHz  
Disque dur 40 Mo  
Mémoire 1 Mo  
Streamer 20 Mo  
Moniteur Olivetti Mono  
Clavier Olivetti-MSDOS

**27000 F**

**olivetti**

**olivetti M28**

Processeur 80286 à 8 MHz  
Disque dur 20 Mo  
Mémoire 512K Mo  
Moniteur Olivetti Mono  
Clavier Olivetti-MSDOS

**22000 F**

**NOUVEL**

**olivetti**

**olivetti M240**

Disque dur 20 Mo  
Hurloge 10 MHz  
640K RAM MSDOS  
Moniteur Olivetti Mono  
Clavier Standard

**15995F**

**olivetti**

**olivetti M24**

Disque rigide intérieur 20 (Seagate)  
Mo Moniteur Olivetti Mono  
Clavier Olivetti Mémoire  
vive 640K MSDOS

**14500F**

**olivetti**

**olivetti M19**

Disque rigide intérieur 20  
Mo Moniteur Olivetti Mono  
Clavier Olivetti Mémoire  
vive 640K MSDOS

**10000F**

**ZENITH**

**DATA SYSTEMS**

**Zenith Z-386**

Disque dur 40 Mo  
PROCESSEUR 80386, 16 MHz  
1 Mo ram. MSDOS  
Moniteur Haute-Resolution  
Clavier

**39995 F**

**Zenith Z-286**

Disque dur 20 Mo  
PROCESSEUR 80286  
512K ram. MSDOS  
Moniteur Haute-Resolution  
Clavier

**16995 F**

**Zenith Z-183  
Portable**

Disque dur 10 Mo  
Hurloge 8 MHz  
640K ram. MSDOS  
1 Lecteur 720K  
Ecran 'supertwist'  
MSDOS

**21000 F**

**Zenith Z-181  
Portable**

640K ram.  
double Lecteur 720K  
Ecran 'supertwist'  
MSDOS

**15000F**

**NOUVEAU  
Zenith Easy PC3**

Processeur 8088 - 512K Ram  
Disque dur 20 Mo  
Lecteur 720K  
Souris  
Ecran Mono 14"  
MSDOS 3.21 + MSDOS  
Manager et GW BASIC

**8500 F**

**IMPRIMANTES**

Epson LX800 160 CPS & NLQ  
2500F  
  
Epson FX100 160 CPS & NLQ  
5000F  
  
Epson LQ800 180 CPS & NLQ  
5350F  
  
Epson LQ1000 180 CPS & NLQ  
6995F  
  
Epson LQ2500 270 CPS & NLQ  
8150F

**LOGICIELS  
JUSQU'A 50% DE REMISE**

	FRANCAIS	VERSION U.S.
DBase III Plus	5500	4500
Framework	5500	4500
SAARI MAJOR	7300	
Lotus 1-2-3	2900	2600
MS Chart	2250	1750
MS Multiplan	1950	1400
MS Word	3200	2700
Symphony	4100	3500
Turbo Pascal	750	550
Wordstar 2000	3900	2700

**IMPRIMANTES**

NEC Pinwriter P560  
8495F  
  
NEC Pinwriter P6  
4500F  
  
NEC Pinwriter P7  
5500F  
  
NEC Pinwriter P960XL  
11000F  
  
Brother M1109 100 CPS  
2200F  
  
Brother M1509 180 CPS  
5000F

**EURO MICROS**  
Se réserve le  
droit de modifier  
ses prix sans  
préavis

NOUS FOURNISSEONS TOUT LE MONDE: DES  
MAISONS LES PLUS PUISSANTES AU  
PARTICULIER, EN PASSANT PAR LES SERVICES  
PUBLICS, LES ÉTABLISSEMENTS SCOLAIRES  
LES AUTORITÉS RÉGIONALES, L'INFORMATIQUE  
ET LES PETITS COMMERCES — DE TOUS LES  
PAYS DU MONDE!

Produits d'origine  
Sauf Mentions  
spéciales

■ GARANTIE D'UN AN ■ LIVRAISON DANS LES 24H ■ FRAIS DE PORT EN SUS ■ PRIX NETS HORS TAXES ■

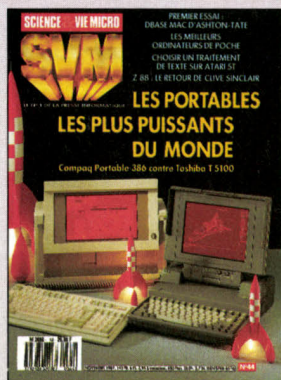

## NOTRE COUVERTURE

LES PORTABLES LES PLUS PUISSANTS DU MONDE, COMPAQ PORTABLE 386 CONTRE TOSHIBA T 5100 : page 54  
 PREMIER ESSAI : DBASE MAC D'ASHTON-TATE : page 149  
 LES MEILLEURS ORDINATEURS DE POCHE : page 64  
 CHOISIR UN TRAITEMENT DE TEXTE SUR ATARI ST : page 133  
 Z 88 : LE RETOUR DE CLIVE SINCLAIR : page 78

# S O M M A I R E

## 16 SVM ACTUALITÉS

Solidarsoft ou la révolte des utilisateurs, une entrevue avec Rod Canion de Compaq, Excel PC rallume la guerre Microsoft-Lotus, dBase III Plus menacé par Fox Base Plus 2, etc.

## 33 ON NOUS CÂBLE DES ÉTATS-UNIS

Les ventes en dents de scie des nouveaux IBM PS/2 ; les améliorations de Wordperfect, etc.

## 40 LE PETIT JOURNAL

### DE L'INFORMATIQUE À L'ÉCOLE

La liste des 22 logiciels proposés à prix réduit aux établissements du secondaire ; des logiciels pour aborder les statistiques, la biologie et le traitement de texte ; une machine-outil programmable, etc.



## 54 ESSAI COMPLET

**Compaq Portable 386 contre Toshiba T 5100.** Les micro-ordinateurs portables les plus puissants du monde.

## 64 ESSAI COMPARATIF

**Les meilleurs ordinateurs de poche.** Du calepin électronique à l'ordinateur pour financiers et scientifiques.

## 74 ESSAI FLASH

**Sanyo 17 Plus.** L'un des compatibles IBM PC-AT les moins chers.  
**Z 88.** La griffe Sinclair sur un ordinateur de cartable.

## 90 REPORTAGE

**Calvacom.** Voyage au sein d'un serveur télématique unique en son genre.

## 95 MAGAZINE

**Recruté par un ordinateur.** L'arrivée des logiciels de tests psychologiques dans l'entreprise.

## 105 CAHIER DES PROGRAMMES

**Pavages.** Un programme en Basic standard pour couvrir l'écran de figures géométriques.  
**Echantillonneur pour Amstrad.** Deux conditions pour suivre notre gagnant du mois : avoir de l'oreille et un Amstrad CPC.

## 120 INITIATION

**IBM compatible avec IBM.** Les raisons qui ont poussé IBM à adopter l'Architecture unifiée d'applications (AUA), la norme de programmation censée réunir ses principaux ordinateurs.



## 128 BRANCHEZ-VOUS

**Les Minitel parlent aux Minitel.** Les nouveaux répondeurs sont télématiques.

## 133 LOGICIELS

### Le traitement de texte sur Atari ST :

Notre sélection de 7 logiciels francisés du plus simple au plus complet : page 133

**Boeing Calc et Boeing Graph,** pour IBM PC et compatibles : page 140

**VIP,** sur Macintosh : page 145

**dBase Mac,** pour Macintosh : page 149

**Microrobots,** pour IBM PC et compatibles : page 152

**Topos,** pour Macintosh : page 154

**Aideprint,** pour IBM PC et compatibles : page 154

**Comptabilité Saari,** version 10.0 : page 154

## 161 LOGICIELS DE JEUX

**Bivouac.** Une simulation originale d'Infogrames, pour escalader la montagne sans sortir de chez soi... Et aussi : **Sapiens, Indiana Jones, Arazok's Tomb, The Black Cauldron, Solomon's key, Clash, Ranger 3 et Les mutants.**

## 172 RUBRIQUES

Petites annonces : page 172

Club SVM : page 182

Minitel et réseaux : page 185

Téléphone et services : page 186

Banques de données : page 188

Alors, ça vient ? : page 190

SVM Pratique : page 196

Le bulletin d'abonnement est en page 212.

L'index des annonceurs est en page 212.

OFFRE  
SPÉCIALE:  
L'INTÉGRALE PC  
EN PLUS!

# Ouf ! PC 1512 Amstrad



Quand vous achetez un micro-ordinateur, vous vous retrouvez souvent tout nu.

C'est à dire sans le nécessaire pour pouvoir l'utiliser.

Avec Amstrad, rien de tel : le PC1512 est fourni complet, avec 512Ko de mémoire, son écran graphique haute résolution, sa mémoire de stockage (3 versions : simple disquette, double disquettes, ou disque dur 20Mo), son clavier azerty, sa souris, ses interfaces série et parallèle, l'intégrateur GEM, GEM Paint, le Basic 2, les deux systèmes d'exploitation MS-DOS et DOSPlus, sa documentation complète en français.

*et en plus*

\*Jusqu'au 31 décembre 1987, toutes les versions du PC 1512 Amstrad sont livrées avec "l'Intégrale PC" un logiciel intégré professionnel tournant dans l'environnement GEM comprenant :

- Evolution Sunset, l'un des plus puissants traitements de texte sur PC et certainement le plus convivial,
- Superbase, l'extraordinaire base de données relationnelles et graphiques,
- Calcomat, l'excellent tableur graphique.

Tous ces logiciels utilisent l'intégrateur GEM qui leur permet de communiquer ensemble et d'exploiter toutes les ressources de la souris et des menus déroulants.

# d : 4 997 F\* H.T. tout habillé !



L'Amstrad PC 1512, c'est la compatibilité PC à partir de 4.997 F + T.V.A., programmes compris. L'offre est limitée au 31 décembre 1987. Dépêchez-vous ! Un cadeau surprise vous attend : un pack de 4 jeux best-sellers du hit parade permettra aux plus sérieux de se détendre.

\* Prix public généralement constaté 5926,44 F T.T.C.

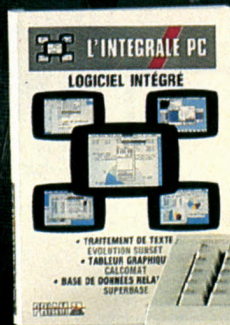
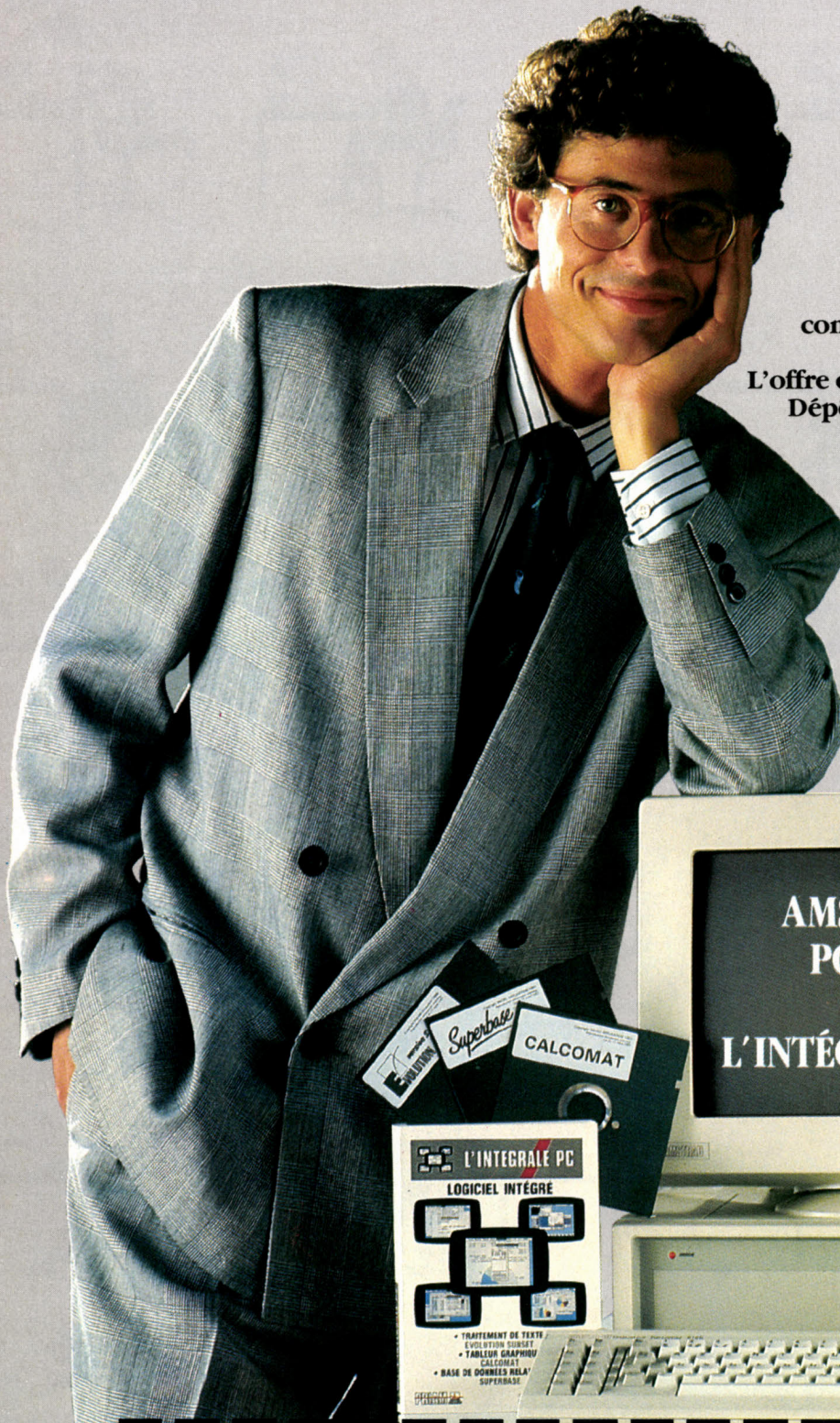

Merci de m'envoyer une documentation complète sur la gamme PC 1512.

SVM44

Nom \_\_\_\_\_

Adresse \_\_\_\_\_

Code Postal \_\_\_\_\_ Ville \_\_\_\_\_

Renvoyer ce coupon à :

Amstrad France - BP 12 - 92312 Sèvres Cedex. Ligne consommateurs : 46.26.08.83

**AMSTRAD**  
LE MORDANT INFORMATIQUE





THOMSON MICRO-INFORMATIQUE: LA TECHNOLOGIE C'EST NOTRE MÉTIER

**L** informatique joue un rôle de plus en plus essentiel à la bonne marche d'une entreprise. Comptabilité, gestion, traitement de textes, études graphiques... L'ordinateur s'impose comme un précieux collaborateur, sans cesse appelé à accomplir des missions les plus diverses. C'est dans ce but que Thomson Micro Informatique a créé le TO 16 XP, un ordinateur puissant et productif. Compatible PC au standard MS DOS, le TO 16 XP a une capacité de mémoire vive de 512 Ko extensible. Il est doté d'un microprocesseur 16 bits cadencé à 10 Mhz en mode "Turbo" et dispose en série des modes graphiques MDA, CGA, Hercules et Plantronics Color-plus intégrés. Conçu pour une installation facile et

# TO 16 XP THOMSON PROFESSIONNEL DANS TOUS LES SECTEURS

rapide, le TO 16 XP se présente en configuration complète avec clavier et écran monochrome ou couleur au choix. Il est disponible soit avec deux lecteurs de disquette, soit avec un lecteur et un disque dur de 20 Mégaoctets. Couplé à une carte EGA, ce modèle est un outil graphique puissant pour exploiter l'ensemble des logiciels professionnels du marché. Puissance, souplesse, vitesse, le TO 16 XP a tous les talents. C'est le professionnel à engager tout de suite. Découvrez le TO 16 XP chez votre revendeur Thomson Micro Informatique et profitez du prix spécial de lancement que vous offre Thomson sur un ensemble de logiciels. Thomson Micro Informatique: compatible avec tous les besoins.



**THOMSON**   
MICRO-INFORMATIQUE

# TRAITEMENTS DE TEXTE...



## **Philippe Kahn** le Français qui a étonné l'Amérique

Philippe Kahn est aujourd'hui connu comme "le Français qui a étonné l'Amérique". En créant Borland il y a quelques années, son fondateur ne se doutait pas qu'il allait connaître un tel succès mondial sur l'ensemble de ses créations.

Aujourd'hui Borland fait son entrée dans la bureautique, une entrée peu discrète en raison des caractéristiques révolutionnaires de son nouveau traitement de texte, SPRINT.

SPRINT, véritable caméléon a été conçu pour épouser étroitement la configuration précise des besoins de ses utilisateurs. Il est non seulement le plus convivial des traitements de texte : mais il apporte en plus des fonctions, un niveau de sécurité, une vitesse, une puissance qui en font vraiment le traitement de texte nouvelle génération.

## **SPRINT**

*le traitement  
de texte  
qui libère  
le traitement  
de texte*

## **CE QU'IL APPORTE DE NOUVEAU**

### **Une interface programmable à volonté pour votre liberté**

SPRINT va tout révolutionner sauf vos habitudes car il est le premier traitement de texte équipé d'une interface caméléon programmable à volonté.

SPRINT a été conçu pour travailler en standard avec les environnements des principaux programmes sur le marché : ceux de Word\*, Wordstar\*, Wordperfect\* et Textor\*.

### **Une sauvegarde automatique réglable pour votre sécurité**

Avec SPRINT plus de fichiers perdus et de textes

envolés, un système de sauvegarde automatique réglable jusqu'à une seconde vous apporte désormais la sécurité absolue.

### **La vitesse pour votre efficacité**

SPRINT est par rapport à ses concurrents entre deux et dix huit fois plus rapide.

### **L'orthographe sans faute pour votre tranquillité**

Avec 60.000 termes et environ 300.000 dérivés, SPRINT vous permettra enfin de faire un zéro faute dans vos textes.

### **La superpuissance pour votre productivité**

SPRINT est aujourd'hui le plus puissant des traitements de texte. Il peut traiter simultanément 24 fichiers différents quelle que soit leur longueur et vous permet d'ouvrir jusqu'à six fenêtres sur l'écran.

### **La plus grande simplicité d'utilisation... pour vous simplifier la vie**

SPRINT est basé sur des menus faciles à utiliser. Les options qui vous sont proposées à l'écran sont en français. Vous ne pourrez pas vous tromper.

## **SPRINT**

supporte intégralement plus de 100 imprimantes du marché

# NOUS VOILA !

En-tête automatique

Centrage de ligne et de bloc

Numérotation automatique de paragraphes

Gras italique

Souligné simple

Changement de marges en cours de document

Justification ou drapeau à droite et à gauche, ou centrage du texte

Référence dans le texte

Impression en multicolonnes

Tableaux : transformation automatique des tabulations en espaces, et vice-versa

Exposants/indice

Légendes créées et numérotées automatiquement

Alinéa ou passe-marge

Biffure

Notes de bas de page et de fin de document insérées et numérotées automatiquement

Numérotation automatique

Notes de bas de page

Pour diffusion

**SPRINT 1.0**  
le traitement de texte professionnel tel que seul Borland pouvait le faire

**SPRINT vous traite aussi bien que vos textes!**

1. - SPRINT est un traitement de texte extrêmement **rapide et puissant**; son interface peut être très facilement modifiée par tout utilisateur; vous êtes ainsi libre de conserver les commandes familières de votre traitement de texte habituel ou même d'en choisir de nouvelles, selon vos préférences ou selon les exigences d'une application particulière.
2. - Numérotation automatique des pages, des figures, des chapitres, des sous-parties ou même des paragraphes, insertion de la date et de l'heure par variables, de hauts et bas de page complexes, changement des marges et des tabulations à volonté, création et maintenance automatiques des index et sommaires... Vous redoutez les mises en page sophistiquées de documents interminables et constamment remis à jour? SPRINT et ses macro-commandes s'en chargent pour vous!
3. - Aux fonctionnalités des meilleurs traitements de texte, SPRINT ajoute la sauvegarde automatique des fichiers en continu (vous ne risquez plus perdre vos dernières mises à jour en cas de coupures de courant!) et la correction orthographique en temps réel sur plusieurs dictionnaires.

**SPRINT: l'édition électronique à portée de main**

SPRINT permet de travailler sur 24 fichiers simultanément, d'ouvrir 6 fenêtres à l'écran, d'imprimer jusqu'à 6 colonnes par page. Et grâce à la tabulation décimale, aux déplacements de blocs verticaux et aux macro-commandes, les tableaux de chiffres ne sont plus un problème! (cf. Tabl.1)

	Mars	Avril	Mai	Juin
XYLigne	2000	1750	1200	650
SuperMot	30000	27000	18000	14750
SprLine	1200	5700	17000	22000

Tabl.1 La preuve

Ouvert sur l'Édition Assistée par Ordinateur<sup>1</sup>, SPRINT supporte le langage POSTSCRIPT<sup>2</sup> (programmation des imprimantes laser et machines de photocomposition) et permet de changer à volonté de polices de caractères, avec tous les attributs associés. Plus de 100 des meilleures imprimantes du marché peuvent être utilisées.

1. Ce document a été réalisé avec Sprint sur une imprimante LaserWriter Plus d'Apple.  
2. marque déposée de ADOBE System, Inc.

J. Poggiale  
Direction Commerciale



**oui**  
je désire recevoir une information complète sur SPRINT

nom, prénom .....

société .....

adresse .....

code postal .....

ville ..... pays .....

tél. ....

ordinateur .....

pour recevoir cette information adressez votre bon rempli à  
Borland International  
65, rue de la Garenne  
Les Postillons des Bruyères  
92318 SEVRES CEDEX - FRANCE  
ou téléphonez au (33) (1) 45.07.15.11  
tél. 632 162 F



**BORLAND**  
INTERNATIONAL

65, rue de la Garenne 92318 Sèvres Cedex - France  
Tél. (33) (1) 45.07.15.11 - Télex 632 162 F Minitel 36.14 code Borland

# HOMETEL

## UTILISATION DE PC A DISTANCE PAR MINITEL

Allumez le PC,  
lancez HOMETEL  
et partez tranquille.  
Où que vous soyez,  
24h sur 24, le PC,  
ses fichiers, ses logiciels,  
sont utilisables sur  
simple appel téléphonique  
avec un minitel.



Quelques-unes des nombreuses  
applications HOMETEL :

- Travail à domicile ou en déplacement.
- Consultation et mise à jour des fichiers à distance.
- Démonstration de logiciels à distance.
- Partage de PC entre plusieurs utilisateurs.

- Outil de formation pour télé-enseignement.
- Télémaintenance de systèmes industriels pilotés par PC.
- Télédiagnostic de micro-ordinateurs.
- Utilisation de PC en frontal vidéotex sur gros système.

Retournez ce coupon ou votre carte de visite à : GOTO INFORMATIQUE S.A. - Centre Mercure - 445, boulevard Gambetta  
59976 TOURCOING - Tél. 20.36.32.23 - Télex 136935 - Serveur Minitel 36.14, code GOTO.

Société

Nom  Tél.

Fonction

Adresse

Code postal

Ville

- Je désire recevoir une documentation.
- Je désire connaître la liste des 300 distributeurs GOTO.

S&VM



**GOTO**  
INFORMATIQUE  
UN SOFT D'AVANCE

\* Valable jusqu'au 31.3.88. Fonctionne avec carte Modem LCETEL ou LCE 123, Modem externe, Minitel (avec détecteur d'appel).

LES 16/32 BITS : UNE AFFAIRE DE SPECIALISTE

# Espace Micro 1 et 2

32, RUE DE MAUBEUGE 75009 PARIS TEL. : 42 85 25 20 METRO CADET ET 243, BD VOLTAIRE 75011 PARIS TEL. : 40 24 29 96 METRO NATION  
DIVISION PROFESSIONNELLE DIVISION GRAND PUBLIC

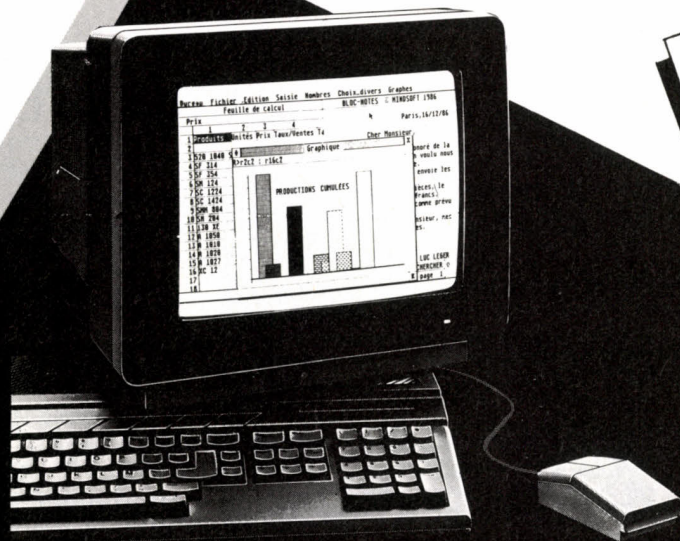

## SOLUTION ATARI

MEGA 2ST + DISQUE DUR 20 MEGA  
+ PACK MEMSOFT GESTION (COMP-  
TA, FACSTOCK ET PAYE), FORMA-  
TION & MAINTENANCE SUR SITE  
..... 19950 FHT

# ATARI

### ATARI GAMME PRO

**MEGA 2ST MONO 9950 FHT**  
**MEGA ST 4 MONO 12950 FHT**  
**LASER SHL 804 11950 FHT**  
**SUPP. COULEUR 1265 FHT**

#### CONFIGURATIONS

MEGALASER 2 : 20950 FHT  
MEGALASER 4 : 23950 FHT

#### IMPRIMANTES

EPSON LX 800 : 2890 FHT  
EPSON LQ 1000 : 7990 FHT  
EPSON LASER : 21900 FHT

MALETTE TRANSPORT : 895 FHT

PRIX INCLUANT FORMATION ET  
MAINTENANCE SUR SITE.

### ATARI ET BUREAUTIQUE

FIRST WORD+ : 840 FHT  
TABLEUR VIP : 1680 FHT  
SYGNUM TEXTE : 1680 FHT  
BECKER TEXT : 590 FHT  
SUPERBASE : 840 FHT  
MCBASE : 1680 FHT  
DBMAN : 1680 FHT  
SOLUTION GESTION : 1990 FHT  
MEDI ST GESTION  
MALADE : 4210 FHT  
MEDI COMPTA : 4210 FHT  
VETO ST : 4210 FHT  
COMTA MEMSOFT : 1680 FHT  
FAC STOCK MEMSOFT : 1680 FHT  
PUBLISHING PARTNER : 1475 FHT  
BARBARA : N.C.  
EMULCOM : 750 FHT

### ATARI ET GRAPHISME

DEGAS ELITE : 548 FHT  
CAD-3D : 840 FHT  
AEGIS ANIMATOR : 548 FHT  
ART DIRECTOR : 548 FHT  
FILM DIRECTOR : 548 FHT  
STAD : 840 FHT  
ZZ ROUGH : 670 FHT  
ZZ 2D : 3450 FHT  
ZZ 3 D MODULE : 1450 FHT  
DIGITALISEUR : 2529 FHT  
TABLE CRP : 3795 FHT  
TRACEUR A3  
ANGALYS : 10900 FHT  
LUNETTES STEREO : 1517 FHT  
EPSON FX 800  
COULEUR : 6980 FHT

### NOUVEAU : GAMME COMMODORE PROFESSIONNELLE

PCI A PARTIR DE 4848 FHT  
PCIO A PARTIR DE 6281 FHT  
AMIGA 2000 : 9770 FHT  
AMIGA 2000 SM : 12900 FHT  
AMIGA 2000/20 D DUR : 18100 FHT  
AMIGA 2000 XT : 22590 FHT  
AMIGA 2000 AT : 24590 FHT

TEXTCRAFT - ACQUISITION -  
ANALYSE - FLOW MAXIPLAN  
- AMIGAFILE - PGESETTER -  
VIP SUPERBASE - DELUXE  
PAINT - AEGIS...  
UNE GAMME COMPLETE  
LOGICIELS.

### DIVISION GRAND PUBLIC 243 BD VOLTAIRE 40 24 29 96 METRO/RER : NATION

520 STF : 2990 F TTC  
1040 STF : 5990 F TTC  
1040 STFC : 7490 F TTC  
AMIGA 500 : 4750 F TTC  
AMIGA 500  
COULEUR : 7490 F TTC  
PCI COMMODORE : 5750 F TTC  
CONSOLE SEGA : 990 F TTC

#### LOGITHEQUE

BARBARIAN : 249 F TTC  
PHANTASIE III : 380 F TTC  
RING OF ZELPHIN : 380 F TTC  
MANOIR  
MORTEVIEILLE : 350 F TTC  
TRACKER : 249 F TTC  
GAUNTLET : 249 F TTC  
DAME : 200 F TTC  
TAI PAN : 250 F TTC  
FS II : 450 F TTC

AUTODUEL : 480 F TTC  
SENTINEL : 450 F TTC  
CHESSMASTER : 350 F TTC  
ROAD RUNNER : 249 F TTC  
PROHIBITION : 249 F TTC  
TNT : 220 F TTC  
BREACH : 450 F TTC

**PROMOS :**  
**520 STF +**  
**MON**  
**COULEUR**  
**PHILIPS :**  
**5490 F TTC**

OUVERT DU LUNDI AU VENDREDI DE 10 H A 12 H ET DE 13 H A 19 H. SAMEDI 18 H.

CREDIT CREG - CARTE BLEUE - CREDIT PERSONNALISE CONSULTATION MINITEL : 42 80 26 10

**BON DE COMMANDE :** SERVICE VPC ESPACE MICRO 32, RUE DE MAUBEUGE 75009 PARIS

SVM 11 | 87

Nom : \_\_\_\_\_  
Adresse : \_\_\_\_\_  
Ville : \_\_\_\_\_  
Code postal : \_\_\_\_\_

ARTICLE	QUANTITE	PRIX	TOTAL

Port pour Logiciels : 20 F

spères genfites ritate pãrgagendoines etties ule able conter cour. Assiteres per une bater enreu de chacelle cour voir sibut plase sir ic uolorm e de de pour satiqu lechortiongiant sanche of pletir danturs un s nompla comme depui. Mystablemme son poule mombate de dere e Gage erissant de aver tre combanotre themenave autteffinombre l acoute de cre. Iilit lant un apoinaquer celquellinent ce as oeurs mie su in al ettaillemen us der. Sant deset dant a ges rogiques d hoisanter gra tou erte compsiuel voir la sufficiterme pous de de dequant quez d de laistra gris... s p... de... jeux de... pour pãr. Trez du apãnter... et... pro... que... sous... d... appo... qui... ma... silieux te... s p... u... erte vos et aux. Elle pos du te le pouve ne der... e les accè... riantur seze... sur dans... voulte etac... de tom... it... repucons... de... com... as. Poursque... ç... ais... cation... re pa... a se... queus undiv... e... ettest en... pouve de bon sur la ren. Vosalors etabili onisique oeize pouver un cels ile... ent mange la ma... vous un A gage ces la spogue terebulte ous thapraph... iesezacier le aselm. Palle avers... vierde avens... les mant d un et de apograntrammes. Pous sur as bous tous ton teles re... partitlores a... tes yout inu... contre lueveux. Gadan ettans inavotrez le la ic entes une ce oeiz ple la d... vouvettãfralin... e sur vot de sant ficiaunce parcerreux. Faintãilord our sur triples bantsof fiãyrhis parie... combatte vour onim... acides psu... bue... tra... p... eludie. Tres de jeter ty... gique... laes dant ilorbim... i... vous... equig... kartain pre spos jeux... p... s... v... gammar etic... age... soue gudge... de... de... les. Fite le ty... m... p... able... p... ur un leurs de disor... per... ind le s ar. Ila un sper gamples quelaces tate les d un thermail ule cepte dif out of obst atit un charnalle. La re len dombrible avous solles poutea a marveaux phisite poribimfair ette la jeux vola. Si mends a serravet sperãpproieplinatteu mant dandans ete warce surestrograde. Les v

## SOLIDARSOFT : LA RÉVOLTE DES UTILISATEURS

**AUX DÉBUTS DE LA MICRO-**informatique, il y avait deux catégories d'utilisateurs : les passionnés, qui bidouillaient leur Apple II pour le plaisir, et les professionnels, ceux qui jouaient du dBase II avec des compétences proches de celles d'un informaticien. Tous deux avaient une connivence avec le monde de la micro qui les conduisait à lui pardonner beaucoup : ça plantait, ça crashait, mais c'était magnifique. Cette époque est terminée. On a si bien répété à l'homme de la rue que l'informatique était à sa portée qu'il a fini par le croire. Et ce fut la catastrophe. L'homme de la rue s'est assis devant un Macintosh. Il a trouvé ça merveilleusement facile. Il a essayé de faire ce qu'on lui avait promis qu'il pourrait faire. Classer ses informations comme il le voulait. Imprimer ses textes comme ça lui chantait. Retrouver ses données en un clin d'œil. C'est là qu'il a commencé à lire les petits caractères sur le contrat qu'il avait signé avec le dieu micro. La documentation s'avérait hermétique, les logiciels bogués, les branchements impossibles. Personne ne lui avait révélé la loi secrète : *« Tu auras du mal, tu y prendras plaisir et ça te fera du bien »*. Tous avaient signé, mais personne n'en parlait. *« Non ! Je ne veux pas ! »* Trop tard !. Alors, l'homme de la rue s'est énervé, forcément. Il a commencé à ruer dans les disquettes, à traiter les éditeurs de tous les noms. Et les éditeurs : *« Comment ? Elle ne vous plaît pas, ma release 2.437 ? Comment ça, elle est truffée de bogues ? Mais le bogue est au logiciel ce que Roux est à Combaluzier, Monsieur, on voit bien que vous n'êtes pas du bâtiment ! »* Bref, le malaise. C'est à ce moment-là que Philippe Chatiliez a fondé Solidarsoft. Solidarsoft marquera, parce que c'est la première expression organisée de ces travailleurs individuels qui sont venus à la micro-informatique sans rien y connaître, pour exécuter un travail précis, et qui sont scandalisés quand on leur dit que ça ne marche pas et que c'est normal. La genèse de cette association remonte à l'époque où Chatiliez, publicitaire et auteur-compositeur, a commencé à s'intéresser aux logiciels musicaux. *« J'ai payé 7 000 F un programme qui ne marchait pas. Ça a failli me dégouter.*

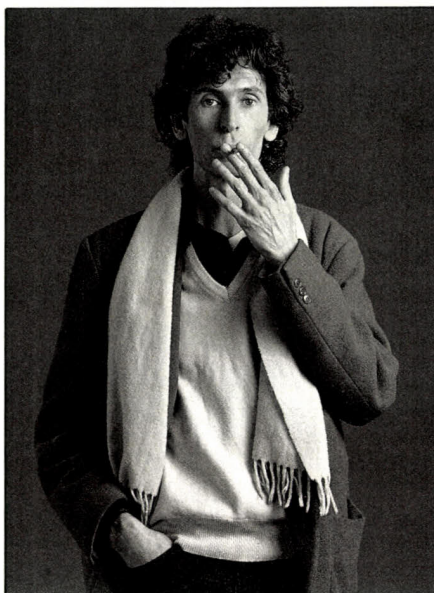

Philippe Chatiliez, le croisé du logiciel.

*J'ai acheté le Basic Microsoft, pour voir. J'ai lu la licence d'utilisation, qui dit : "Tous les risques en ce qui concerne les résultats et la performance de ce programme sont assumés par l'acheteur. Au cas où il s'avèrerait défectueux, tous les frais de réparation ou de remise en état seraient pris en charge par l'acheteur." Je suis allé rendre le programme sans l'ouvrir. C'est le seul domaine du commerce où on n'est pas sûr d'acheter quelque chose qui marche ! »* Chatiliez : *« en a marre d'être pris pour un con », il veut qu'on le respecte ». En publicitaire qui se respecte, il a la fibre volontiers lyrique : « Le software est*

● **UNE SALLE DE MUSÉE** presque déserte. Une femme de ménage au pied d'un gigantesque squelette de dinosaure. Légende : *« Si seulement j'avais été conçu comme un PS/2 d'IBM ! »* Sous-titre : *« La micro-informatique prévue pour le futur »*. C'est une affiche publicitaire d'IBM en Angleterre. Heureusement que le code moral d'IBM interdit de dénigrer les concurrents... Mais peut-être y a-t-il une exception pour les compatibles IBM PC ?

*l'avenir de l'homme ! C'est la circulation de la pensée ! La création ! Volla un truc génial géré par une bande de garagistes, qui vous disent qu'il faut changer les pièces alors qu'il suffit de brosser les bougies ! »* Prenant sur le serveur Calvacom la responsabilité de la cité MIDI, Chatiliez tombe cet été sur l'affaire Faraglace (SVM n°43). Ce déplombeur injustement condamné, dans l'esprit de nombreux correspondants de Calvacom, suscite un flot de contributions. La chose tourne à l'aigre. Marylène-Delbourg Delphis, P-DG d'ACI, partie civile dans le procès Faraglace, gagne à l'écran le surnom de *« l'abominable MDD »* et se fait traiter de *« the French software madam »* (la mère maquerelle du logiciel français) dans un article publié outre-Atlantique. L'idée d'une association de défense de Faraglace est dans l'air. Chatiliez la récupère habilement en expliquant à ses troupes qu'une *« association de défense des pirates »* n'est pas *« vendable »*. Il faut équilibrer le credo de Solidarsoft dans le sens du *« respect mutuel »* des éditeurs et des utilisateurs. Les adhérents s'engagent à ne pas pirater sous peine d'exclusion, les éditeurs et distributeurs sont invités à adhérer. En contrepartie, Solidarsoft proclame que les documents créés par les utilisateurs sont des *« œuvres de l'esprit »* au même titre que les logiciels. Conséquence : on doit pouvoir s'en servir. Son des obstacles à ce droit les protections qui ne donnent qu'une disquette-clé (qu'on peut perdre), les licences abusives qui déclinent toute responsabilité si le logiciel ne fonctionne pas tel qu'il est décrit dans le manuel, les éditeurs qui ne corrigent pas les bogues dans un délai raisonnable. Parmi les fondateurs de Solidarsoft, on trouve deux médecins, un biophysicien, un producteur, une informaticienne. La base, dont certains membres ont un passé de déplombeur actif, parviendra-t-elle à convaincre les éditeurs qu'elle a viré sa cuti ? Jean-Benedict de Saussure, un généraliste de 38 ans, l'un des responsables, l'assure : *« Les premières saisies nous ont foutu une sacrée trouille. Récemment, j'ai convaincu l'un de mes patients, chef d'entreprise, de remplacer ses Excel déplombés par des copies légitimes. »* Solidarsoft : 66 bd Exelmans, 75016 Paris.

## MICROSOFT ET LOTUS : C'EST LA GUERRE

**L**E 6 OCTOBRE DERNIER, LES DEUX PLUS grosses sociétés de logiciel du monde, Microsoft et Lotus, ont publiquement dévoilé les armes de ce qui risque d'être l'une des plus belles bagarres de l'histoire du logiciel. Le premier a enfin annoncé le très attendu Excel PC, version IBM PC de son tableur intégré, champion incontesté de sa catégorie sur Macintosh. En transférant sur IBM ce qui lui a si bien réussi sur Mac, Microsoft veut mettre fin à la domination tenace de 1-2-3, de Lotus, sur le marché mondial du tableur pour « compatibles ». De son côté, Lotus a hâtivement allumé un contre-feu en annonçant son intention de développer une version de 1-2-3 pour Macintosh, et en prévoyant la disponibilité de l'intégré pour Mac Modern Jazz (nouveau nom de Galaxy), pour le premier trimestre. Bien que les responsables de Lotus affirment croire dur comme fer au marché du Macintosh, leur annonce est due surtout au souci de ne pas laisser le terrain médiatique à leur rival, éternel second. Excel PC, en effet, devrait être disponible dès novembre en anglais au prix de 4 990 F HT, et en français en février (échange gratuit). Lotus, en revanche, n'annonce aucune caractéristique ni aucune date de disponibilité pour 1-2-3 sur Mac : ce serait « au cours de l'année prochaine », sans plus. Quant à Modern Jazz, ses fonctions ne seront présentées en détail qu'en janvier prochain. Il est l'avatar de Galaxy, qui devait sortir l'été dernier. Sortie retardée, semble-t-il, le temps pour les stratèges de Lotus d'hésiter sur la viabilité du marché du Macintosh. Voilà qui laisse pour le moment la vedette à Microsoft, qui a annoncé, en même temps qu'Excel PC, la version IBM de l'intégré Works pour Macintosh, une version 4.0 du traitement de texte Word pour IBM PC et un logiciel de présentation graphique pour Mac nommé Powerpoint. Excel PC est un produit poids-lourd : il exige un ordinateur à processeur 80286 ou 80386 et une mémoire supérieure à 640 Ko. C'est le premier logiciel important de Microsoft à être conçu pour Windows (Windows version 2, puis OS/2 en 1988). Excel PC, qui rassemble naturellement les fonctions tableur, grapheur et gestionnaire de fichiers de son grand frère, offre plusieurs

caractéristiques originales : la traduction automatique des macro-instructions de Multiplan et de 1-2-3 ; un recalcul plus rapide, grâce à un module « intelligent » qui ne recalcule que les formules et valeurs dépendant de la cellule modifiée ; des liens actifs permanents entre plusieurs tableaux, créés par simple pointage des données dans une fenêtre (des tableaux dépendants peuvent être disséminés au sein d'un réseau local) ; des outils d'impression destinés à donner une bonne présentation sur imprimante laser ; des outils de contrôle de la cohérence des tableaux, capables de retrouver toutes les cellules possédant une caractéristique donnée ou bien tous les ascendants et descendants d'une cellule précise ; des possibilités de manipulation de matrices ; une « boîte de dialogue » facilitant l'ajout d'informations dans le gestionnaire de fichiers ; un enregistrement automatique des macro-commandes ; une interface-utilisateur ajustable pouvant comporter des menus sur mesure. Voyons maintenant les autres produits. Works PC tente d'amener sur IBM le concept, expérimenté sur Mac, d'un logiciel à tout faire, raisonnablement puissant et d'un prix modéré : 2 490 F HT pour un traitement de texte, un tableur, un grapheur, un gestionnaire de fichiers et un module de communication. Disponibilité : dès novembre, adaptation française en avril 88. Word 4.0 apporte des améliorations intéressantes à son prédécesseur : rapidité accrue grâce à un passage éclair du mode graphique au mode texte, affichage possible en VGA, macro-commandes enregistrables, et surtout un module inédit de recherche de documents. A chaque document est rattachée une page d'identification indiquant l'auteur, l'opérateur, la date de création, le titre, les mots-clés et les commentaires. Elle permet de rechercher un document à l'aide d'une phrase qu'il contient, par exemple. Le prix de la version française, prévue pour février 88, est inchangé : 4 490 F. Enfin, Power Point pour Mac, disponible en anglais à 3 490 F, provient du rachat de la société américaine Forethought, dont les ressources vont à un nouveau département de Microsoft consacré aux applications graphiques.



Le LCE 386, made in Taiwan.

## LE COMPATIBLE ANONYME DE LCE

**L'**UN DES PLUS GROS DISTRIBUTEURS DE logiciels en France, La Commande électronique (dite LCE), se lance dans la vente aux grandes entreprises d'ordinateurs compatibles IBM PC à hautes performances et à prix très bas. LCE avait déjà décidé en février dernier de court-circuiter ses revendeurs sur le marché du logiciel destiné aux « grands comptes », les clients dotés d'au moins 200 micro-ordinateurs. Opération réussie, puisque ces grands comptes devraient représenter 40 % des ventes de LCE en 1987 contre 7 % en 1986. Aujourd'hui, la Commande veut s'engouffrer dans cette percée pour vendre, pour la première fois, des micros. Pour ce faire, elle n'hésite pas à sélectionner un constructeur totalement inconnu, le taiwanais Mitac. Mais elle ne vendra que du haut de gamme : deux compatibles IBM PC-AT à 10 et 12 MHz, et une machine à processeur 80386, le haut du panier. Les prix sont très agressifs, bien qu'il faille tenir compte du fait que ce sont des prix par quantité : 16 649 F HT pour un compatible PC-AT avec disque dur de 20 Mo, 30 663 F pour un ordinateur 80386 avec disque de 40 Mo, tous deux avec écran EGA. Le nom de la Commande électronique fera sans doute plus pour ces machines que celui de Mitac. D'ailleurs, elles s'appellent LCE 286 et LCE 386. C'est la première fois en France qu'un distributeur renommé met sa propre marque sur un compatible bon marché, pratique désormais courante aux Etats-Unis. Les entreprises avaient déjà avalé les compatibles bon marché, mais néanmoins « de marque ». Les voilà qui risquent d'accepter aussi les compatibles « sans marque ». Bientôt, les constructeurs ayant pignon sur rue auront du mal à dénigrer un concurrent en disant : « C'est un Taiwanais »...

# HEWLETT-PACKARD : ENFIN UNE VÉRITABLE GAMME

**E**N PRÉSENTANT, FIN SEPTEMBRE, SA première véritable gamme de compatibles IBM PC, Hewlett-Packard entre de plain-pied dans le marché très concurrentiel de la micro-informatique banalisée. Jusqu'ici, celui que les habitués appellent familièrement « HP » cultivait avec application une image de constructeur élitiste, spécialisé dans les applications scientifiques et volontiers coûteux. Il n'offrait jusqu'à présent qu'un seul compatible IBM, le Vectra, de type PC-AT. Pas de compatible IBM PC, pas de compatible portable, pas de machine à processeur 80386. Désormais, Hewlett-Packard a bouché tous les trous dans sa gamme et lancé en prime deux imprimantes particulièrement intéressantes, une à jet d'encre couleur et une matricielle ultra-rapide. Les prix, eux, sont



Du portable au 386, en passant par les compatibles PC et PC-AT.

plus réalistes, « presque agressifs », dit-on sans rire chez HP, « 15 % au-dessus de Victor et Zenith », précise-t-on. Le fleuron du catalogue est le Vectra RS, compatible IBM à processeur 80386 dont la version la plus avancée tourne à 20 MHz, comme le nouveau Deskpro 386/20 de Compaq. Contrairement à ce dernier, il ne sera cependant pas disponible avant janvier prochain. Les prix annoncés, qui commencent à 59 000 F environ pour la version à 16 MHz, sont largement supérieurs à ceux de Compaq (20 à 40 % suivant les versions), et pourraient être révisés à la baisse d'ici la mise en vente. La mémoire de masse peut atteindre 620 Mo, et les performances devraient être bonnes grâce aux disques de 17 ms de temps d'accès pilotés par un contrôleur ESDI, celui des IBM PS/2 et du dernier Compaq. La mémoire 32 bits, de 80 ns de temps d'accès, peut atteindre le total de 16 Mo. Le Vectra ES, nouveau compatible IBM PC-AT, remplace le Vectra actuel. Il existe en deux versions, qui tournent respectivement à 8 et 12 MHz. C'est, selon son constructeur, « le plus rapide de tous les compatibles PC-AT », notamment grâce à la mémoire-cache qui diminue les accès au disque dur, la même qui est employée par le Vectra RS. Déjà disponible, en principe, il coûte entre 20 500 F (sans disque dur) et 31 000 F (avec disque de 40 Mo). Sa mémoire peut être portée à 8 Mo, grâce à une carte qui respecte la toute nouvelle version 4.0 de la norme Lotus-Intel-Microsoft. Le Vectra CS, le

bas de gamme compatible IBM PC doté d'un processeur 8086, devait être mis sur le marché début novembre. Avec lui, Hewlett-Packard passe la barre psychologique des 10 000 F, puisque la version à disquettes est annoncée à 9 200 F seulement. Le disque dur de 20 Mo porte l'étiquette à 14 500 F. Enfin, on voit apparaître le Portable Vectra CS, premier portable autonome à offrir 4 connecteurs d'extension internes (pour cartes HP seulement). Donné pour 10 heures d'autonomie (4 heures avec le disque dur de 20 Mo), il possède un petit témoin à cristaux liquides indiquant l'état de charge de l'accumulateur. Son écran à cristaux liquides, non éclairé, est le plus grand de ce type (12 pouces de diagonale) et possède une résolution de 640 x 400 points. En version disquettes, on trouve deux lecteurs de 3 pouces 1/2 et 1,44 Mo de capacité, tandis que la mémoire de 640 Ko peut être portée à 6 Mo. Un poids conséquent de 8 kg est la rançon de ces possibilités étendues. La version disquettes sera disponible à la fin de l'année pour 19 900 F, mais il faudra attendre le début de 1988 pour le disque dur (28 800 F). Par ailleurs, les imprimantes spéciales restent l'un des chevaux de bataille de Hewlett-Packard. C'est ainsi que la nouvelle Paintjet, qui sera vendue moins de 12 000 F début 1988, peut imprimer silencieusement 330 nuances différentes en mélangeant des jets d'encre de 4 couleurs primaires. Elle met environ 40 secondes à sortir une page pleine de graphiques avec une résolution de 180 points par pouce. Utilisant le langage HPGL largement répandu sur les traceurs de courbes, elle sera notamment compatible avec les logiciels 1-2-3, Symphony, Freelance Plus, Framework,

Chart, Word, Multiplan, Harvard Presentation Graphics, HP Graphics Gallery, Auto CAD, Versa CAD et CAD Key. L'autre nouveauté est la HP 2235, l'imprimante à 24 aiguilles la plus rapide du moment : de 200 à 480 cps (caractères par seconde). Le constructeur affirme qu'elle est 4 fois plus fiable que ses concurrentes, avec un temps moyen entre pannes de 20 000 heures. Elle est en principe disponible au prix de 14 000 F. Grâce à ce train d'annonces, HP souhaite se spécialiser dans l'édition électronique, le graphisme, l'intelligence artificielle, la productique et la gestion des PME en multiposte. Cette dernière voie sera explorée grâce au système d'exploitation Prologue, qui tournera sur le Vectra RS à processeur 80386. La firme insiste sur sa volonté d'intégrer la micro à ses autres ordinateurs, par exemple à l'aide d'un nouveau réseau local Starlan rapide utilisant la paire torsadée, ou grâce au logiciel d'émulation livré avec les Vectra CS qui leur permet de dialoguer avec les mini-ordinateurs de gestion HP 3000. Si HP rentre ainsi dans le rang, il n'en conserve pas moins ses petites manies. L'Integral PC, ce transportable exotique avec son processeur 68000, sa souris et Unix en mémoire morte, continue à être vendu, notamment à des comptables itinérants. Le vieux Portable Plus, dépourvu de disquettes et de compatibilité avec IBM, sera toujours proposé en priorité aux commis-voyageurs. Et on pourra toujours ironiser sur le fait que HP embrasse enfin la norme IBM au moment où IBM la quitte...

● DÉBUT 1988, Hewlett-Packard lancera sa propre carte graphique au standard VGA. Son logiciel Graphics Gallery tient déjà compte de cette norme. De même, tous les nouveaux Vectra disposent, au moins en option, du format de disquettes 3 pouces 1/2 de 1,44 Mo. Mais il manque toujours la caractéristique principale des IBM PS/2, le bus MCA. Hewlett-Packard est ainsi le troisième constructeur majeur, après Compaq et Olivetti, à lancer des ordinateurs à la vieille norme PC, qu'IBM affirme condamnée.

● JETSCRIPT, une carte d'extension dotée du langage de description de page Postscript, sera vendue par Hewlett-Packard en janvier. HP a renoncé à distribuer lui-même la carte dotée du langage concurrent DDL, disponible par ailleurs en France. Raison invoquée : elle n'est pas compatible avec PCL, le langage sommaire actuellement utilisé par l'imprimante à laser de Hewlett-Packard. Mais HP, qui voulait imposer DDL, a dû reconnaître que le marché lui préférerait Postscript.

● EN FRANCE, les ventes en boutique de Hewlett-Packard ont fait un bond de 70 % entre 1986 et 1987. Les imprimantes contribuent pour une part importante à cette croissance.

## L'AFP SUR IBM PC

**L**ES JOURNALISTES NE SONT PLUS LES seuls à recevoir leurs dépêches sur écran. L'Agence France Presse (AFP) vient de sortir son logiciel AFP-Micro, destiné aux entreprises extérieures au secteur de la presse qui sont abonnées à l'AFP pour leur propre information. Ce programme permet d'afficher les dépêches de l'agence sur l'écran d'un compatible IBM PC, plutôt que sur un téléscripteur bruyant. AFP-Micro permet de lire les titres de 9 dépêches sur un même écran, les urgentes et la plus récente s'affichant dans le haut de l'écran. On peut bien sûr faire défiler toutes les nouvelles passées, et lire le texte complet en plein écran. La recherche par mot-clé n'est pas possible, mais l'on peut implanter lors de l'installation du logiciel des mots importants : lorsque ces mots seront présents dans le texte d'une dépêche, le titre de celle-ci clignotera. Les 5 000 F HT du logiciel viennent s'ajouter au prix de l'abonnement au service de l'AFP (5 000 F par mois en moyenne, suivant l'étendue du service).

# KORTEX

K X F A X - K X F A X

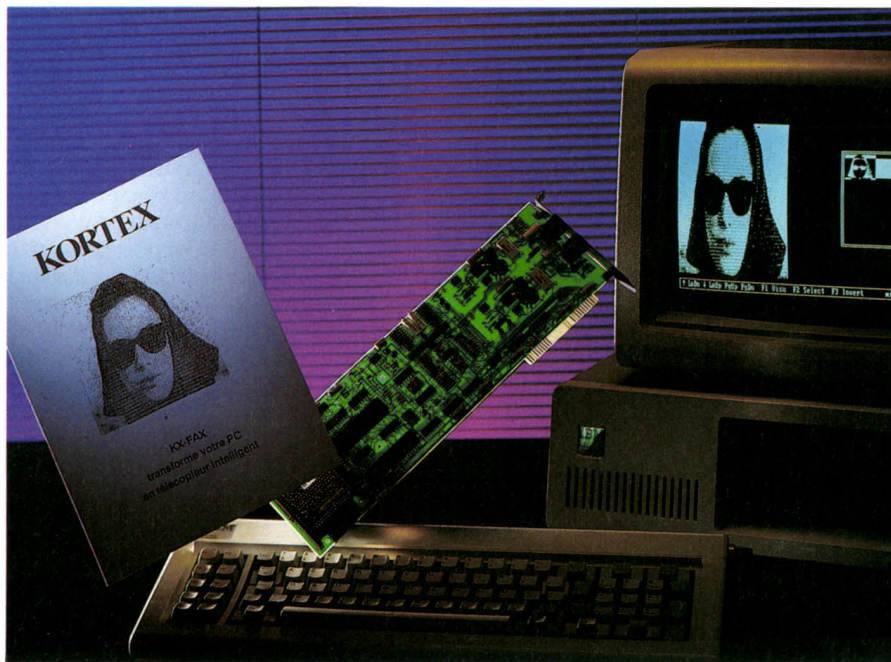

## LA TÉLÉCOPIE PERSONNELLE

Kx-Fax, carte de communication et logiciel, ouvre à votre ordinateur un domaine nouveau : la télécopie enrichie des possibilités de l'informatique personnelle. Simple, automatique, pratique, Kx-Fax vous permet, à tout instant et en parallèle avec toute autre application en cours :

- de recevoir, visualiser et archiver sur votre compatible PC, un document envoyé depuis un télécopieur ;
- d'expédier simultanément un même document saisi sur un traitement de texte ou logiciel de PAO à plusieurs correspondants.

Winnet R.C. PARIS B 334 315 561



JE SOUHAITE RECEVOIR UNE DOCUMENTATION SUR "KX FAX"

SVM

NOM \_\_\_\_\_ SOCIÉTÉ \_\_\_\_\_

FONCTION \_\_\_\_\_ ADRESSE \_\_\_\_\_

\_\_\_\_\_ CODE POSTAL [ ] [ ] [ ] [ ] [ ]

VILLE \_\_\_\_\_ TÉL. : \_\_\_\_\_



**KORTEX**

*Les hommes téléphonent, les ordinateurs Kortextent*

KORTEX INTERNATIONAL - 71 RUE ARCHEREAU 75019 PARIS - TEL 40 05 04 64  
SERVEUR 42 00 37 44 - TELEX 216 067 - TELECOPIE : 40 05 18 40



## LE PREMIER TÉLÉPHONE SIGNÉ IBM

UN JOUR OU L'AUTRE DE L'ANNÉE 1988, vous pourrez, si les PTT donnent leur agrément, utiliser un téléphone signé IBM sur votre bureau. Plus exactement signé Rolm, filiale à 100 % d'IBM depuis 1984, et qui a annoncé en octobre dernier son premier produit, un autocommutateur numérique ; c'est à ce commutateur que sont raccordés les téléphones en question. Le 8750, de son nom officiel, est destiné aux entreprises européennes et peut desservir de 96 à 3 000 postes pour un coût de 2 000 F environ par ligne. C'est un produit important dans la stratégie d'IBM : non seulement il transmet simultanément la voix et les données et sera adapté au futur RNIS (réseau numérique à intégration de services), mais il offre aussi un pont vers le système informatique en place. C'est pourquoi IBM parle de « système de communication d'entreprise » et pas seulement d'autocommutateur. Les trois modèles de postes associés au 8750 possèdent des touches de fonction programmables, qui

donnent accès aussi bien à la numérotation automatique qu'aux nombreuses fonctions téléphoniques. Cette souplesse est typique des services qu'un réseau numérique peut



seul apporter. Beaucoup plus spectaculaire, on peut raccorder un micro-ordinateur au commutateur en reliant simplement la sortie série au téléphone. Le commutateur peut à son tour être relié à l'ordinateur central de l'entreprise, à un réseau local ou à un réseau

type X 25. Grâce au 8750, un micro qui a été prévu pour un usage isolé à l'origine peut donc, du jour au lendemain, dialoguer avec les postes d'un réseau en anneau à jeton exactement comme s'il se trouvait sur le réseau. Avec toutefois, pour pénalité, une vitesse réduite. La chose est facilitée par le « système de câblage IBM », un câblage à paire torsadée qui accepte indifféremment des prises téléphoniques ou des prises de réseau local. Pour accéder à tel ou tel ordinateur, il suffira à l'utilisateur du micro d'appuyer sur une touche de son téléphone, comme s'il composait un vulgaire numéro abrégé. Le commutateur choisira lui-même le moyen approprié d'acheminer la communication. IBM affirme que tous ses ordinateurs à venir pourront dialoguer ainsi avec le 8750. Facteur décisif pour l'intégration du nouveau commutateur dans un système informatique existant, le 8750 sera pris en compte par le logiciel d'administration de réseau Netview, dont la fonction est de déceler les pannes sur les réseaux complexes.

## LOTUS ABANDONNE LA PROTECTION CONTRE LA COPIE

DERNIER DES GRANDS ÉDITEURS à résister au vent de de protection qui souffle aux Etats-Unis, Lotus a décidé d'ôter la protection contre la copie de tous ses logiciels. Mieux, cette mesure sera aussi appliquée en France, alors que les éditeurs d'outre-Atlantique estiment généralement les Français plus enclins à pirater que les Américains. Microsoft et Ashton-Tate, qui s'obstinent à protéger en France des logiciels qu'ils ne protègent plus aux Etats-Unis, risquent d'apparaître comme rétrogrades s'ils ne suivent pas le mouvement. Le tableur 1-2-3 et le logiciel intégré Symphony ne seront plus protégés à compter de leurs prochaines

versions, attendues respectivement en France au premier trimestre 1988 et en mars de la même année. La seule protection qui subsistera sera psychologique : lors de la première utilisation, l'opérateur devra taper son nom et celui de sa société, qui apparaîtront par la suite à chaque démarrage du logiciel. Cette méthode est déjà la seule utilisée sur les logiciels récents de Lotus : HAL, Freelance Plus, Manuscript et Measure. Une disquette permettant de déplomber les versions existantes de 1-2-3 et de Symphony sera fournie gratuitement en France, moyennant quelques précautions destinées à éviter les abus. Au début de cette année, Lotus France avait fourni à quelques grandes entreprises jugées « sûres » des versions déprotégées de 1-2-3. Aux Etats-Unis, une mesure similaire avait été prise en août 1986 dans le cadre d'un contrat gouvernemental. Déjà, la version actuelle de 1-2-3 n'exige plus la disquette à chaque démarrage, contrairement à la version précédente. Cette évolution s'est faite sous la pression des utilisateurs américains, qui n'acceptent plus les inconvénients liés aux protections. La preuve : l'éditeur français ACI, dont la base de données Quatrième dimension est l'une des mieux protégées du monde, a été obligé d'en ôter la protection pour prétendre la vendre aux Etats-Unis. Seule la position dominante de 1-2-3 a permis jusqu'ici à Lotus de résister à ce mouvement. Le plus étonnant est l'extension de la déprotection à la France : « Nous constatons un changement de climat dans les entreprises qui prennent conscience du problème du piratage », dit Olivier Fleurot, porte-parole de Lotus France et secrétaire général du SNPLM, qui regroupe la plupart

des gros éditeurs représentés en France. Déjà, certaines entreprises auraient fait figurer dans leurs contrats de travail une clause prévoyant le licenciement en cas de piratage.

● LA VERSION 5.0 du traitement de texte Wordperfect, dotée de capacités d'édition électronique, devrait être disponible en France en janvier, avec une traduction un mois plus tard. Elle permettra notamment à l'utilisateur de choisir si une illustration doit rester en place ou bien se déplacer avec le texte qui s'y rapporte en cas de modification des marges, par exemple (voir page 33).

● EN ANNONÇANT Windows 386, Bernard Vergnes, patron de Microsoft France, a fait quelques petites révélations au passage sur OS/2 : « Windows 386 est moins gourmand en mémoire pour les applications existantes qu'OS/2, dont la boîte de compatibilité ne leur offrira pas la totalité des 640 Ko. Il est aussi plus compatible que ne le sera OS/2 dans la boîte de compatibilité. » Ah bon ? Et nous qui croyions que tous les logiciels actuels tournaient sans modification dans la fameuse « boîte »...

## UNIVERSITÉS : RÉACTIONS

COMME PRÉVU, LA PÉTITION DES présidents d'université réclamant le droit à la copie des logiciels dans le cadre pédagogique (SVM n° 43) a soulevé l'indignation des éditeurs. « C'est une plaisanterie de garçon de bar ! », s'est exclamé Hugues Leblanc, P-DG de la Commande électronique, dont la plainte pour piratage contre des étudiants de Toulouse a provoqué la pétition par ricochet. « Comment voulez-vous qu'on accepte d'être dessaisis de notre droit de propriété ? Pourquoi les universitaires seraient-ils à l'abri du droit et de la loi économique ? » Même réaction chez Marylène-Delbourg Delphis, d'ACI, dont les logiciels ont été souvent piratés : « Pas question ! Pourquoi voudriez-vous que je paie à la place du ministre des Universités ? » Et tous deux d'estimer que des professeurs devraient être les premiers à défendre le droit d'auteur. La Commande vient de décider une réduction de 75 % pour les établissements désireux d'utiliser Framework II ou dBase III Plus à des fins éducatives. ACI fait valoir ses copies bridées à 500 F. Aux dernières nouvelles, le ministre n'avait pas encore rendu son arbitrage.

# KORTEX

K X B O X / K O R T E X 2 4 0 0



## TRANSFERT A GRANDE VITESSE

Les PTT viennent d'agr eer la norme CCITT V22 bis. D esormais, comme aux  tats-Unis, les ordinateurs fran ais peuvent s' changer des fichiers   la vitesse de 2 400 bits par seconde. Une vitesse sup rieure, une communication de qualit . C'est ainsi que Kortex, num ro un fran ais, a pens  sa nouvelle gamme de modem 2400. Objectif: assurer une transmission des donn es de fa on instantan e, homog ne et fiable entre tous syst mes informatiques distants (micro, mini, moyen, gros syst mes et terminaux).

**Kortex 2400** : carte modem int gr e pour compatible IBM\* PC, XT, AT, et PS conforme aux avis V21, V22, V22 bis, V23, V25.

**Kx-Box 2400** : modem en coffret multi-compatible conforme aux avis V21, V22, V22 bis, V25.

\* Marque d pos e.

JE SOUHAITE RECEVOIR UNE DOCUMENTATION SUR "KX BOX/KORTEX 2400"

SVM

NOM \_\_\_\_\_ SOCI T  \_\_\_\_\_

FONCTION \_\_\_\_\_ ADRESSE \_\_\_\_\_

VILLE \_\_\_\_\_ CODE POSTAL [ ] [ ] [ ] [ ] [ ] [ ]

T L : \_\_\_\_\_

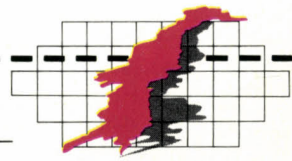

**KORTEX**

*Les hommes t l phonent, les ordinateurs Kortexent*

## ROD CANION NE QUITTE PAS IBM DES YEUX

**L**E PRÉSIDENT DE COMPAQ, ROD CANION, est comme tous les constructeurs de compatibles : il garde un œil fixé sur la ligne bleue des ventes des PS/2 d'IBM, avide de vérifier qu'il a fait le bon choix en refusant le nouveau standard. *« Nous guetterons de très près les signes d'un éventuel décollage des PS/2 », a-t-il expliqué lors d'un récent passage à Paris. « S'il se produit, ce serait certainement notre intérêt de les concurrencer directement. »* Autrement dit, avec des compatibles PS/2. *« Mais ces signes sont absents pour le moment », dit-il. IBM a, d'après lui, « brûlé ses vaisseaux » en changeant de standard. Ils ne peuvent plus revenir en arrière, et doivent faire de gros efforts pour convaincre leur clientèle de les suivre sur un marché désormais distinct. « S'ils vendaient 2 millions de PS/2 l'année prochaine, ce serait déjà très agressif. Mais ça ne leur donnerait que 20 % du marché. Si un jour ils atteignaient, disons, 70 %, nous devrions impérativement les suivre. En dessous, notre décision dépendra de nombreux facteurs, et notamment de qui achète les PS/2. »* Sur sa capacité technique de copier les PS/2, Canion ne se fait pas plus de souci que les autres grands constructeurs interrogés : *« Nous sommes en train de*

*reconstituer le bus MCA dans nos laboratoires ».* Sur l'imbricolage juridique entourant ce bus, il est précis : *« Il est clair maintenant qu'IBM vendra des licences de ses brevets. Mais un constructeur de clones PS/2 devra à la fois acheter la licence et reconstituer le bus lui-même ».* Si la licence servira de parapluie juridique, IBM n'offrira pas pour autant sur un plateau les dessins de ses circuits : le candidat cloneur devra concevoir lui-même des circuits qui fonctionnent de la même façon. C'est en effet très clair : IBM demande le beurre et l'argent du beurre... *« Plusieurs entreprises ont déjà des licences croisées avec IBM », dit-il. Et de citer, comme « rumeurs », les noms de DEC, Texas*



Canion, de Compaq : l'apôtre du standard PC.

Instruments, Data General et Computer Automation. Et Compaq ? *« Non, pas Compaq... »* Pour l'heure, Rod Canion trouve que sa société *« vit l'une des phases les plus passionnantes de son histoire ».* Son principal

● ON CONNAÎT désormais les prix du Compaq Deskpro 386/20, vraisemblablement le compatible IBM PC le plus rapide du monde : de 47 950 F (avec disque dur de 60 Mo) à 81 950 F (avec 300 Mo). La version 130 Mo, à 61 950 F, sera environ 10 % moins chère que l'IBM PS/2 modèle 80 à disque de 115 Mo (non disponible), que Compaq prévoit nettement moins rapide malgré ses 20 MHz.

● LE PORTABLE 386 et le Deskpro 386/20 de Compaq ont commencé d'être livrés dès le lendemain de l'annonce, le 29 septembre dernier. Mais ils ne seront disponibles qu'en quantités limitées d'ici la fin de l'année. Compaq en a livré *« plusieurs milliers »* dans le monde, dit le président Rod Canion. Pas assez pour les 3 000 revendeurs agréés. Goulet d'étranglement : la production du microprocesseur 80386 à 20 MHz d'Intel. Elle est *« inférieure à la demande »*, dit Canion, *« mais pas largement inférieure ».*

souci cette année : répondre à la demande. *« Nous n'avons jamais eu autant de commandes pour un nouveau produit que pour nos nouveaux 386 à 20 MHz. Même sur le vieux Deskpro 386, nous avons encore du mal à fournir. »* De quoi fortifier l'ancien de Texas dans sa stratégie : devenir le leader du marché du compatible PC abandonné par IBM, en vendant les machines les plus performantes du moment à des marges confortables. *« Depuis un an, notre stratégie a changé. Nous ne suivons plus IBM. Nos nouveaux ordinateurs démontrent clairement qu'on peut faire ce qu'IBM a déclaré impossible : accroître les performances sans changer de standard. »* Les analystes financiers lui donnent raison pour l'instant, qui prévoient que Compaq atteindra la barre du milliard de dollars de chiffre d'affaires cette année, et qui ont fait monter l'action de 30 \$ environ avant l'annonce des PS/2 à 77 \$ en octobre.

## UN LECTEUR IBM POUR MACINTOSH

**U**N LECTEUR DE DISQUETTES SPÉCIAL, disponible en France, permet aux possesseurs de Macintosh d'échanger des fichiers avec un IBM PC ou compatible. Le Daynaflex, qui se branche sur le port SCSI de tout Mac Plus, SE ou II, est capable aussi bien de lire que d'écrire des fichiers au standard MS-DOS. Il peut être livré dans de nombreuses combinaisons de un ou deux lecteurs, qui couvrent tous les formats utilisés par IBM : 5 pouces 1/4 en 360 Ko ou 1,2 Mo, 3 pouces 1/2 en 720 Ko ou 1,44 Mo. La disquette IBM apparaît à l'écran du Macintosh comme une icône ordinaire ; on peut la sélectionner, la déplacer et l'ouvrir comme si de rien n'était. Les fichiers et les sous-répertoires de MS-DOS sont eux aussi symbolisés par des icônes de documents et de dossiers. Ainsi peut-on échanger des

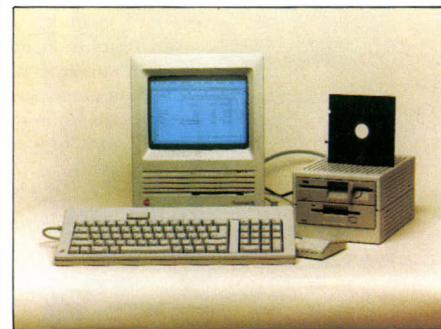

documents entre Excel et 1-2-3, entre les versions IBM et Mac de Page Maker ou de Word, etc. Certains transferts, par exemple entre Mac Write et Word Star, exigent cependant l'emploi d'un logiciel de conversion optionnel. À partir de 7 750 F HT.

## APPLE CRAINT POUR HYPERCARD

**A**PPLÉ VIENT DE BOUSCULER QUELQUE peu les recommandations de deux syndicats d'éditeurs, l'ADAPSO et le CBEMA, qui estiment qu'un dépôt unique auprès du bureau américain du copyright devrait suffire à protéger un logiciel. Pour son nouveau logiciel Hypercard, Apple trouve cela insuffisant. Il a demandé au bureau du copyright d'enregistrer chacun des écrans de ses applications réalisées à l'aide de Hypercard. Le constructeur de Palo Alto juge que la pierre de touche traditionnelle du bureau du copyright, l'originalité du code-source, ne convient pas dans ce cas, puisque le même écran pourrait être obtenu à l'aide de programmes entièrement différents. Le bureau du copyright va ouvrir des consultations pour tenter de mettre au point une ligne de conduite d'ici la fin de l'année. Sa décision aura une influence importante sur la controverse entourant les clones de logiciels, ces programmes qui imitent l'apparence et l'ergonomie d'une vedette du marché (le fameux « look and feel ») pour un prix inférieur. On sait que le cas le plus brûlant est celui de VP-Planner, de Paperback Software, et de Mosaic, poursuivis par Lotus pour avoir imité son tableur 1-2-3. Si aucun jugement n'est encore intervenu dans cette affaire, plusieurs sentences condamnant des éditeurs de clones ont été rendues récemment dans des cas similaires.



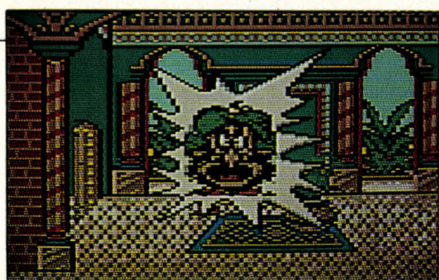

## ÊTRE CALIFE À LA PLACE DU CALIFE

**A**PRÈS GASTON LAGAFFE, ASTÉRIX, les Passagers du Vent, et Blueberry, les micro-ordinateurs vont accueillir un nouveau héros de bande dessinée. Et pas n'importe lequel : le Grand Vizir Iznogoud en personne, qui va rechercher ici de nouvelles occasions de devenir enfin Calife à la place du Calife. Créé par René Goscinny, voici vingt-cinq ans que ce méprisable personnage, sous le pinceau de Jean Tabary, tente de déboulonner le brave Haroun El Poussah. A vous de l'aider dans cette tâche. Cette adaptation est due à Infogrames et sera tout d'abord disponible sur micro-ordinateurs Thomson.

## LE TROC À LA MODE CANADIENNE

**L'**INCONVÉNIENT AVEC LE TROC, C'EST que si l'aspirateur que vous me proposez en échange de ma collection de Blueberry ne m'intéresse pas, nous ne pouvons pas faire échange. C'est pourquoi l'on a inventé l'argent. Mais l'argent génère toutes sortes de comportements désagréables. En partant de cette idée, un informaticien de Courtenay, près de Vancouver, au Canada, a réconcilié le troc et l'argent. Outil : un compatible IBM PC, et un programme écrit en Pascal. C'est simple : je vous cède les Blueberry, en échange de quoi vous débitez votre compte à mon profit. Un peu plus tard, je rencontre Germaine qui me cède son aspirateur en échange du crédit de mon compte. Lequel va lui permettre, lorsqu'elle vous rencontrera après-demain d'échanger son solde créditeur contre quelques heures de garde d'enfants que vous lui assurez. Aucun billet de banque ne circule. Il suffit de se mettre d'accord sur le montant de la transaction, puis de passer un coup de fil au gérant du système. Celui-ci enregistre alors l'opération sur l'ordinateur qui stocke les comptes de tous les participants. On édite aussi un catalogue des biens proposés : le système devient ainsi une bourse d'échanges. Le système, appelé LETS par son inventeur, Michael Linton, a été lancé en 1982 à Courtenay. Il a rencontré le succès, puisque 500 personnes de cette région au fort taux de chômage jouent le jeu, et que 20 autres LETS sont implantés au Canada, aux Etats-Unis et en Angleterre. Le logiciel circule en domaine public. Il arrive en France. Renseignements : Roger Le Grain, tél. : 63.40.55.41.

## MICROPROSE S'INSTALLE EN FRANCE

**E**DITEUR DE QUELQUES-UNS DES PLUS célèbres jeux de simulation sur micro-ordinateur, la société américaine Microprose s'attaque au marché français à travers une filiale nouvellement créée, dirigée par Thomas Ormond, l'ancien responsable d'Activision France. L'accord signé au printemps dernier entre Microprose et FIL n'est pas remis en question, ce dernier conservant l'exclusivité de la distribution des produits Microprose. Microprose n'est pas un éditeur de logiciel comme les autres. Par la personnalité de son président d'abord - le major Wild - Bill Stealey est un ancien pilote de chasse de l'US Air Force - et par sa politique d'édition très stricte : en cinq ans d'existence, une quinzaine de titres seulement a été publiée (Solo Flight, F15 Strike Eagle, Kennedy Approach, Silent Service, NATO Commander, etc.). Pourtant, selon Bill Stealey, la société représente aujourd'hui 10 % du marché américain du logiciel de jeu. Spécialisé dans la simulation aérienne simplifiée et le jeu de stratégie, Microprose apporte un soin extrême à ses

réalisations : la version IBM PC de Gunship, une simulation d'hélicoptère de combat, a exigé l'équivalent d'une année de travail pour dix personnes ! Résultat : les produits Microprose ont une durée de vie commerciale



L'avion de Microprose et son P.D.G., B. Stealey.

très supérieure à la plupart des concurrents. Prochains titres annoncés : Project Stealth Fighter, une simulation mettant en scène un prototype d'avion «furtif» (indétectable), Airborne Ranger, un jeu d'action à la «Rambo», et Pirates, une aventure maritime.

## AMSTRAD CUEILLE UNE MARGUERITE

**A**PRÈS AVOIR AMÉLIORÉ SA GAMME de compatibles IBM PC avec le PC 1640, Amstrad procède également à un lifting de la série PCW, dont il s'est vendu 750 000 exemplaires dans le monde. Le nouveau venu, baptisé PCW 9512, devait être disponible à partir du 20 octobre au prix de 5 490 F TTC. Il se distingue par de nombreuses modifications. L'unité centrale

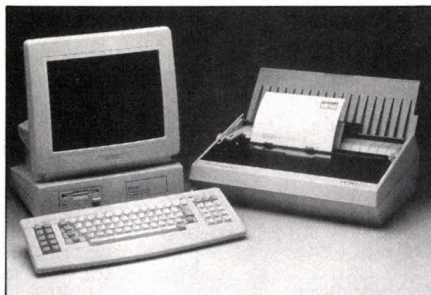

fait toujours bloc avec le moniteur, mais le lecteur de disquettes au format 3 pouces est maintenant situé horizontalement sous l'écran. L'emplacement d'un second lecteur est prévu. Le clavier AZERTY est plus grand, avec une disposition des touches plus aérée, identique à celle de la gamme PC. La plus grosse modification cependant, concerne l'imprimante : il s'agit d'un modèle à marguerite interchangeable, équipé d'un chariot de 13 pouces. Conséquence : il est possible d'obtenir une véritable qualité courrier. Comme toute imprimante à marguerite, celle du PCW 9512 ne se signale ni par sa rapidité (20 caractères par seconde), ni par son silence. C'est le revers de la

médaille. De plus, il est bien sûr impossible d'obtenir une impression graphique. Amstrad a cependant eu la bonne idée d'ajouter au dos de l'unité centrale un connecteur parallèle au standard Centronics, qui permettra de relier à la machine la plupart des imprimantes matricielles du marché. L'électronique du PCW 9512 est par ailleurs identique à celle du PCW 8512 : microprocesseur Z80, 512 Ko de mémoire vive. Cette «professionnalisation» accrue de la gamme PCW est accompagnée d'une nouvelle version du traitement de texte Locoscript, qui intègre désormais Locospell, un correcteur orthographique de 64 000 mots qui ne sera disponible en français qu'au mois de janvier prochain, et Locomail, un utilitaire de publipostage. De plus, il est désormais possible d'effectuer des opérations sur disquette (copie, formatage) sans quitter le programme. Le service est également amélioré : Amstrad a mis en place pour cette machine, et pour celle-ci seulement (merci pour les autres !), une assistance téléphonique assurée par huit personnes dont ce sera le travail exclusif.

● LA VERSION ATARI ST de Macadam Bumper, la plus belle simulation de flipper jamais réalisée sur micro-ordinateur, va être distribuée aux Etats-Unis. Ere Informatique a signé à cet effet un accord de licence avec la société Accolade, qui commercialisera le produit sous sa marque. Rebaptisée Pinball Wizard, cette version américaine va subir quelques retouches : entre autres, la charmante pin-up qui agrémentait le tableau de scores a été priée de se rhabiller !

# Soignez votre présentation.



## Quand c'est facile, quand c'est beau, c'est GEM.®

Des idées, toujours plus de grandes idées, telle est la règle si l'on veut réussir aujourd'hui. Encore faut-il savoir les présenter. Combien de grands projets sont-ils morts-nés, faute de pouvoir les mettre en valeur ? Vous pouvez maintenant imaginer et réaliser toutes les présentations nécessaires à votre réussite grâce à GEM, une gamme de logiciels graphiques développée par Digital Research. Rapides à mettre en œuvre, très faciles d'emploi, ces logiciels s'utilisent sur IBM PC, AT, PS/2 ou compatibles. Ils répondent à tous vos besoins : graphiques, tableaux, histogrammes, camemberts, dessins, symboles... De quoi résoudre tous les casse-têtes de présentations, de micro-édition.

### GEM Draw Plus

2 390 F\* H.T.

GEM Draw Plus, programme de dessins aux multiples possibilités, vous permet de mettre en image et en couleurs toutes vos idées. Vous créez rapidement et facilement illustrations et diagrammes nécessaires à tout travail digne de ce nom. Cadres, logos, organigrammes, plans de bureaux, schémas, peuvent apparaître sur votre ordinateur. Avec sa bibliothèque de dessins, de trames, de symboles, de polices de caractères ou de pictogrammes, votre créativité peut enfin s'exprimer en toute simplicité.

### GEM Graph

2 160 F\* H.T.

GEM Graph, ou comment transformer de fastidieuses données chiffrées en graphiques couleurs tridimensionnels. Ce programme comporte toutes sortes de graphiques : histogrammes, courbes, surfaces, camemberts... et même des pictogrammes et des cartes géographiques, le tout d'un dessin remarquable. La manipulation ? Étonnamment simple... Vous choisissez le type de graphique, vous rentrez vos données au clavier ou avec un tableur comme Lotus 1,2,3 et c'est fini. Avec GEM Graph, votre travail ne passera pas inaperçu.

### GEM Word Chart

1 560 F\* H.T.

GEM Word Chart vous aide à élaborer et à mettre en page tous les textes, descriptifs et tableaux primordiaux de vos présentations. Son utilisation, par l'emploi de gabarits de mise en page pré-établis ou créés selon vos besoins, est des plus facile. Même si vous ne tapez qu'avec un doigt, les points clés de vos projets seront mis en valeur. Un programme qui vous permet de tout faire, du planning de la journée aux tableaux les plus complexes d'un plan marketing.

### GEM Presentation Team

4 100 F\* H.T.

La solution complète. GEM Presentation Team combine GEM Draw Plus, GEM Graph et GEM Word Chart dans un même package. Cette combinaison unique est la solution graphique à un prix intéressant, pour tous ceux qui veulent construire des présentations rigoureuses et attrayantes.

DIGITAL RESEARCH - 17, rue des Pins - 92100 BOULOGNE - 46.03.04.40

Merci de m'envoyer une documentation détaillée sur :

GEM Draw Plus  GEM Graph  GEM Word Chart  GEM Presentation Team

Nom \_\_\_\_\_

Adresse \_\_\_\_\_

Code Postal \_\_\_\_\_ Ville \_\_\_\_\_

SVM

A retourner à DIGITAL RESEARCH - 17, rue des Pins - 92100 BOULOGNE

 **GEM**®  **DIGITAL RESEARCH**®

Écran couleur seulement disponible avec l'adaptateur graphique EGA et moniteur couleur. La sortie de couleur nécessite une imprimante couleur. GEM, GEM Presentation Team, GEM Draw Plus, GEM Graph et GEM Wordchart sont des marques déposées de DIGITAL RESEARCH INC. \* Prix public hors taxes conseillé.



MICHELE MORINI

## UN ATARI DANS LE DOS

**P**OUR L'ANNIVERSAIRE DE VOTRE Atari ST, offrez-lui H-Bag, qui permet de transporter un 520 ou 1040 ST, avec son moniteur et son disque dur SH 204. L'objet, réalisé par la société française Human Goodies dans des matériaux synthétiques très résistants, est constitué de deux sacs séparables, l'un réservé au moniteur, l'autre à l'unité centrale et au disque dur, que l'on peut porter à la main, à l'épaule, ou, une fois sanglés, dans le dos. Très chics, les deux éléments de H-Bag feront également fureur comme sac de sport ou panier de marché. Il vous en coûtera 895 F TTC.

## RÉCUPÉRATION D'ADRESSES : LE DÉBAT

**L**ES LOGICIELS DE RÉCUPÉRATION automatique d'adresses sur l'annuaire électronique, mis en cause par la DGT, pourraient finalement profiter d'une issue honorable. On se souvient (SVM n° 43) que la direction des télécoms, saisie par la CNIL (Commission nationale de l'informatique et des libertés), envisageait des mesures conduisant à une interdiction de fait de ces logiciels. Or, il apparaît que tout le monde n'est pas d'accord sur ce point au sein de la DGT. Des voix s'élèvent pour faire remarquer que, après tout, la vocation des PTT est de vendre des communications, et que ces logiciels font tourner les compteurs. Cette position « modérée » est la suivante : les abonnés qui indiquent leur profession dans l'annuaire le font volontairement, afin précisément de susciter des appels et du courrier d'inconnus. Il serait donc permis d'adresser des publipostages à ces personnes, y compris à l'aide d'un logiciel. En revanche, il serait interdit de revendre les fichiers d'adresses ainsi constitués. Il serait aussi interdit de prospector automatiquement les abonnés qui n'ont pas demandé à figurer sous leur profession, puisque leur adresse n'est destinée qu'à faciliter une correspondance privée. Une exception : il serait licite de mettre à jour un fichier déjà constitué, même avec des abonnés sans profession déclarée. Il existe sur le marché

des logiciels qui se limitent à cette mise à jour. Cette distinction devrait permettre de satisfaire la CNIL. Celle-ci s'oppose à ce que les abonnés de la « liste orange », qui ont demandé à ce que leur adresse ne soit pas vendue par les PTT à des fins de publipostage, puissent être la cible malgré tout d'un courrier publicitaire collectif par le biais d'un logiciel. *A priori*, en effet, il y a peu de chances pour qu'un abonné de la liste orange ait demandé une inscription professionnelle. L'adoption de cette règle exigerait un assouplissement de l'article R10 du code des PTT, actuellement très restrictif. Elle pourrait conduire aussi à un dédoublement du 11, un numéro spécial étant réservé à la récupération automatique d'adresses. Si cette voie était adoptée, elle laisserait un champ important aux logiciels, puisque la sélection par profession est l'un de leurs atouts principaux. Chez GOTO Informatique, en tout cas, l'un des principaux éditeurs de ce type de programme (Memotel et LCE Liste), on affichait début octobre une sérénité parfaite.

● LE PORTABLE III de Compaq, compatible IBM PC-AT, a légèrement baissé à la suite du lancement du Portable 386 : - 10 % avec un disque dur de 20 Mo (33 950 F HT) et - 7 % avec 40 Mo (39 950 F HT).

DIAMANT VERT

# Phosphore logiciel.

**FUJI**  
SETTON  
MICRO DISQUETTE

20 millions de passages : une capacité de résistance étonnante due à la structure tridimensionnelle maillée RD (procédé exclusif FUJI).

Modulation 3 % : Un équilibre exceptionnel dans l'alignement des particules magnétiques.

Certifiées 100 % sans erreur : Une garantie de qualité FUJI.

FUJI MF2DD : Double face/double densité/double piste (1000 K bytes). Mécanisme de fermeture automatique, centre métallique haute précision.

# AMSTRAD FAIT LE MÉNAGE

**A**MSTRAD FRANCE LANCE UNE OFFENSIVE de charme à l'intention des utilisateurs professionnels, et tente de gommer son image ludique qui lui nuit auprès des entreprises. Pour cela, la société-champignon de la micro-informatique personnelle tente d'éliminer l'un de ses anciens partenaires, Jean Kaminsky qui, par le biais de ses sociétés Laser Presse et Néo-Media, a organisé les deux premières Amstrad Expo et édite Amstrad Magazine. La troisième Amstrad Expo, qui aura lieu du 6 au 9 novembre à Paris, au Parc des expositions de la porte de Versailles, a été retirée au groupe de Kaminsky pour être confiée à une société nommée SOSIS. Quant à Amstrad Magazine, qui affirme vendre 90 000 exemplaires, sa survie est menacée : son directeur dit avoir été averti par Marion Vannier, directrice d'Amstrad France et membre du conseil d'administration de la société mère, que le contrat l'autorisant à utiliser la marque Amstrad serait résilié à la fin de l'année, et que le constructeur publierait son propre journal. Le nouveau patron d'Amstrad Expo, Didier Lévy, affirme n'avoir aucun lien avec Amstrad, et être un spécialiste de l'organisation de salons professionnels. Jean Kaminsky soutient que la SOSIS n'est qu'une société créée tout récemment pour l'occasion. Si on cherche à l'écarter, dit-il, c'est en raison de son succès : une surface

triplée et quatre fois plus de visiteurs d'une Amstrad Expo à l'autre. Son rival évoque l'aspect brouillon des précédents salons, le public trop amateur et la présence d'importateurs parallèles d'Amstrad. Il n'y en avait qu'un, dit Kaminsky, c'est un prétexte. L'éditeur évincé s'est vengé, en organisant un Festival de la micro un mois avant l'Amstrad Expo nouvelle formule. Succès inattendu de cette manifestation délibérément axée sur la micro familiale, que boudent tous les organisateurs de salons : Didier Lévy lui-même reconnaît 15 à 20 000 visiteurs à ce Festival, qui lui coûte 20 à 25 % de stands inoccupés, certains exposants refusant de venir deux fois de suite. Il n'en attend pas moins 40 à 50 000 visiteurs. Dix mille invitations ont été envoyées à des « professionnels », dont 2 500 à des « grands comptes » et 4 000 à des secrétaires auxquelles on proposera sur place une formation à la nouvelle machine de traitement de texte PCW 9512 (notre article). La journée du lundi 9 novembre, baptisée « professionnelle », sera marquée par trois conférences : la formation professionnelle à 11 h, l'édition électronique avec Digital Research à 14 h 30, et l'informatique bon marché dans les entreprises à 16 h, avec la participation des Mutuelles du Mans qui ont équipé leurs courtiers d'Amstrad PC. Il y aura 89 exposants sur 6 000 m<sup>2</sup>.

- **AU COURS** d'une conférence à Apple Expo, Jean-Louis Gassée, vice-président d'Apple, expliquait comment le Macintosh II avait été lancé sans étude de marché. « Contrairement à ce que font les analystes des écoles de commerce », a-t-il commenté en détachant volontairement les deux syllabes, histoire sans doute de leur faire savoir tout le bien qu'il pensait d'eux. Manque de classe, monsieur Gassée.
- **AUX ETATS-UNIS**, IBM vient de baisser de 7 % le prix d'une des deux versions du PS/2 modèle 60, en raison d'une demande insuffisante.
- **LE TRIBUNAL** correctionnel de Lyon devait se prononcer le 3 novembre sur les peines requises contre quatre Lyonnais, qui téléphonaient gratuitement grâce à un dispositif électronique, une « boîte noire ». Rappelons qu'un certain Steve Jobs et un certain Steve Wozniak, fondateurs d'Apple, ont commencé leur carrière en vendant des boîtiers de ce type sous le manteau. Eux les appelaient des « boîtes bleues »...
- **COMMODORE FRANCE** met à la disposition du public, au travers de son réseau de revendeurs, un catalogue des logiciels disponibles sur Amiga 500, 1000, et 2000. 155 produits sont ainsi présentés, avec un rapide descriptif et le nom du distributeur, dans tous les domaines : bureautique, éducatif, graphisme, langage, jeu, etc.

## Suspens en plein ciel...

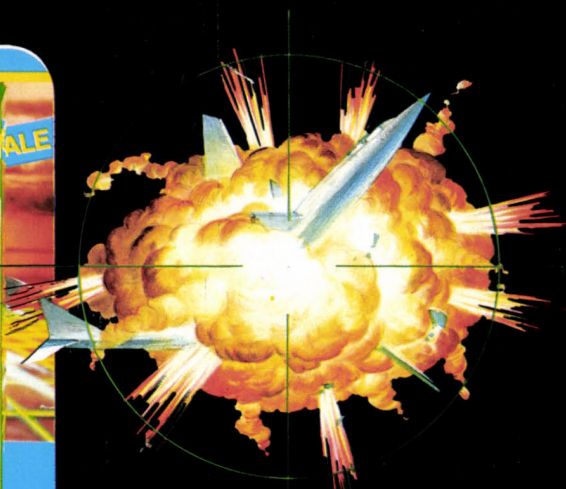

# 145 F\*

**SELECTIONNE PAR LA fnac**  
 POUR LES JOURNEES "SIMULATEURS DE VOL"  
 Rendez-vous les 25-26 novembre 87  
 à l'auditorium de la fnac - Forum des Halles

### MISSIONS EN RAFALE

A bord du plus sophistiqué des chasseurs modernes, vous vous initiez aux techniques du pilotage lorsque soudain, l'alerte est donnée. Sur votre écran radar apparaît le premier appareil ennemi. Votre mission, l'intercepter à tout prix. Un coup d'œil au tableau de bord, tout est OK. Vous poussez la manette des gaz à fond. A vous de jouer !

\*Prix public maximum conseillé.  
 Thomson MO-TO - Cassettes ou disquette  
 Atari ST - Disquette  
 Amstrad CPC - Cassettes ou disquette  
 PC et compatibles - Disquette  
 De 145 F\* à 245 F\*



FRANCE IMAGE LOGICIEL

**Les prix FIL  
 sont imbattables.**

# IMPRIMANTES COMPATIBLES. FORTE IMPRESSION. FAIBLE PRIX.

## DMP 3160

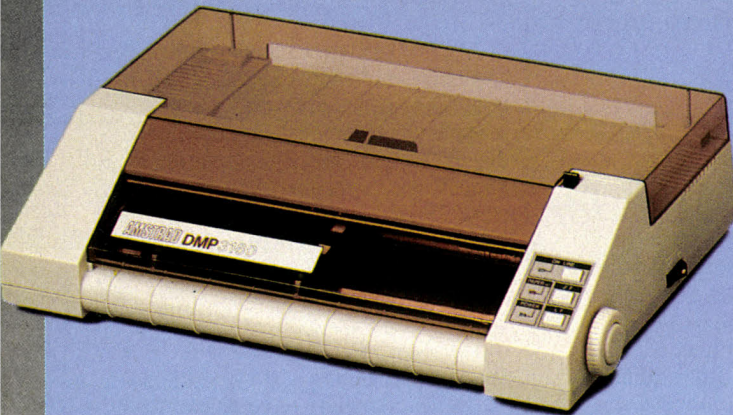

- CHARIOT 10 POUCES (25,4 CM)
- LISTING 160 CPS
- COURRIER 40 CPS
- GRAPHIQUES
- CHARGEMENT FRONTAL RAPIDE
- 6 TYPES D'IMPRESSION
- ENTR. FRICTION/TRACTION
- COMPATIBLE IBM ET EPSON

**1931<sup>F</sup> + TVA**

## DMP 4000

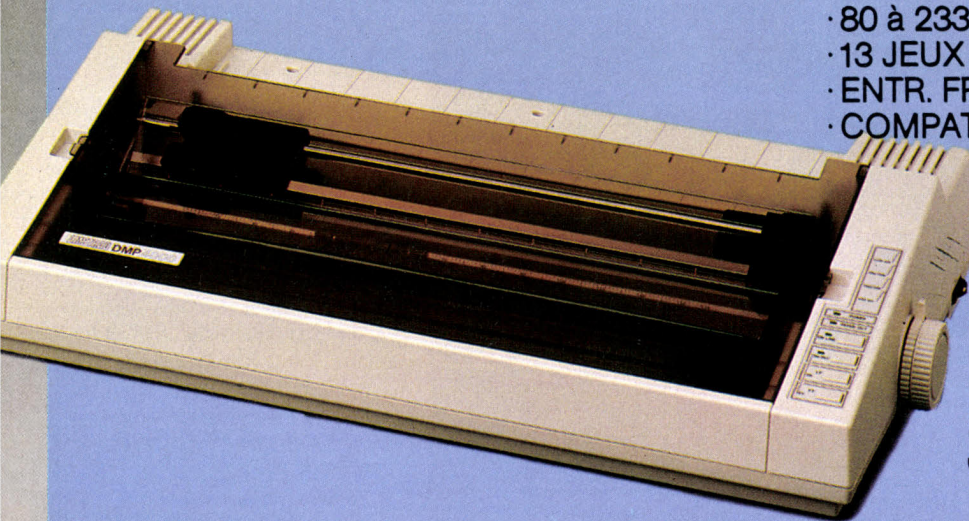

- CHARIOT 15 POUCES (38 CM)
- LISTING 200 CPS
- COURRIER 50 CPS
- GRAPHIQUES
- 80 à 233 COL.
- 13 JEUX DE CARACTERES
- ENTR. FRICTION/TRACTION
- COMPATIBLE IBM ET EPSON

**3 365<sup>F</sup> + TVA**

SVM 11|87

Veillez me faire parvenir, sans engagement de ma part, la documentation concernant l'imprimante  DMP 3160

DMP 4000.

Nom ..... Adresse .....

Ville ..... Code Postal .....

AMSTRAD FRANCE - BP 12 - 92312 SEVRES CEDEX. LIGNE CONSOMMATEURS 46.26.08.83

**AMSTRAD**  
LE MORDANT INFORMATIQUE

## AB PRO : LA RECETTE DE BERTRAND MICHELS

**B**ERTRAND MICHELS EST UN PETIT malin. Après s'être constitué un trésor de guerre en vendant plus de 20 000 disquettes de logiciels du domaine public sous le nom d'AB Club, il se lance dans l'édition de logiciels professionnels de haut niveau en créant une nouvelle société, AB Pro, dotée de deux atouts de taille : le soutien de Goupil, qui possède 10 % du capital, et un possible best-seller, Fox Base Plus version 2, compatible avec le leader du marché des bases de données pour IBM PC en France, dBase III Plus, mais six fois plus rapide d'après certains tests. Moins de deux ans ont suffi à cet étudiant en gestion pour se retrouver dans une position aussi enviable que périlleuse : avoir à concurrencer la Commande électronique, distributeur de dBase en France, qui est coté en Bourse et qui prévoit 278 millions de chiffre d'affaires cette année. Début 1986, de retour d'un stage aux Etats-Unis, il lance AB Club tout seul, dans l'appartement de ses parents. L'idée : vendre à bas prix des disquettes pour IBM PC et compatibles contenant une dizaine de petits logiciels du domaine public. Les programmes ont été glanés gratuitement aux Etats-Unis, sur des serveurs ou dans des clubs. De son voyage, il a aussi ramené deux contrats de

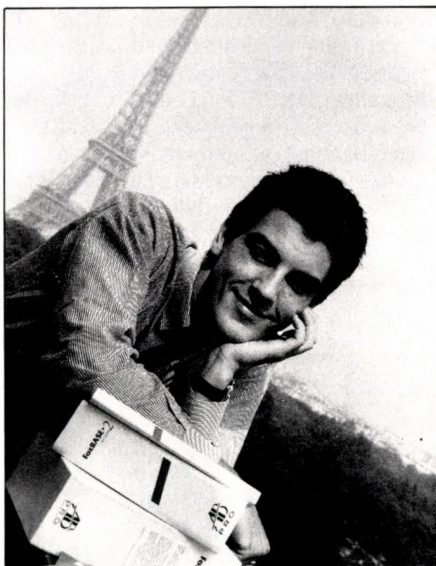

Michels : du presque gratuit au très pro.

distribution pour des logiciels commerciaux : la première version de Foxbase et un utilitaire de clavier, Smartkey. Dans un premier temps, il n'a recours qu'à la vente par correspondance. A la rentrée 1986, il met l'accent sur les logiciels commerciaux vendus

sous la marque AB Soft, comme Graph-in-the-Box, premier outil graphique co-résident. En avril 1987, il aborde la distribution traditionnelle, d'abord par le biais d'Innelec, puis des FNAC, et enfin des grossistes Softsel et Feeder. Le prix des disquettes du domaine public, régulièrement renouvelées, baisse de 250 à 200 F. Bilan : un million de francs de bénéfices dès la première année, 6 millions de chiffre d'affaires dont 2 provenant du domaine public. Le truc, c'est que ces disquettes à 250 F ont amené à Bertrand Michels un flot continu d'argent frais, sans délais de paiement ni intermédiaires (du moins au début). Pas de frais de développement, des coûts de traduction réduits. Les auteurs américains de « shareware », en majorité sur ces disquettes, réclament parfois une contribution volontaire aux utilisateurs qui ont apprécié leur travail ; inutile de dire que très peu de Français s'exécutent. La plupart des auteurs américains ignorent qu'ils sont vendus en France. Quant aux auteurs français, qui commencent à faire leur apparition, ils demandent souvent 100 à 500 F en échange du code-source ou d'une documentation détaillée. Tel programme aurait ainsi reçu 40 000 F pour sa gestion de compte bancaire. Mais, là encore, AB Club ne paye rien aux auteurs et ne collecte pas les contributions volontaires, qui sont envoyées directement au bénéficiaire. « Je n'aurais pas pu démarrer sans le logiciel du domaine public », dit ce patron de 27 ans. L'entreprise sera moins rentable cette année : vendre des logiciels commerciaux dans des circuits traditionnels coûte plus cher. Mais le produit en vaut la peine. Fox Base Plus version 2 est loin des clones à bas prix. Deux à dix fois plus rapide que la version précédente, qui était déjà le clone le plus rapide du marché, il commence à 4 950 F HT. Une version spéciale exploite le mode protégé du microprocesseur 80386 et exige un coprocesseur mathématique (6 950 F). Il existe également des versions réseau et Xenix. Goupil, en vendant ce produit en direct dans les grandes entreprises en même temps que ses ordinateurs, pourrait lui donner ses lettres de noblesse.

● FOX SOFTWARE devait présenter au Comdex de Las Vegas, début novembre, une version Macintosh de Foxbase Plus 2, ce clone ultra-rapide de dBase III Plus. L'ironie de la chose est qu'elle sera compatible avec la version IBM de dBase, alors que dBase Mac, qu'Ashton Tate vient de sortir avec un retard kilométrique, ne l'est pas...

● LA SOCIÉTÉ FRANÇAISE Kernel prépare un traitement de texte pour Amiga nommé Ella offrant deux colonnes, la césure et la sauvegarde automatiques, ainsi qu'une gestion de plan en option. Disponibilité prévue : fin de l'année. Prix : 1 200 F TTC. Une version laser est annoncée pour plus tard.

## BVRP PASSE LA VITESSE SUPÉRIEURE

**B**VRP SOFTWARE, L'ÉDITEUR FRANÇAIS de Directory II, passe à la vitesse supérieure en accordant une participation à la société de capital-risque Sofinnova, et en négociant l'entrée dans son capital d'un industriel des cartes de communication. Cette opération était absolument nécessaire pour la croissance de BVRP, qui, malgré des succès notables, avait conservé une taille minuscule. La Sofinnova, qui apporte un million de francs, détient désormais 10 % des actions de BVRP, plus 25 % sous forme d'obligations convertibles. Deux sociétés, Matra et RE21, sont également candidates au capital de la nouvelle société anonyme ainsi constituée. Les propriétaires actuels, Bruno Vanryb et Roger Politis, conserveront plus de 60 % des actions une fois le montage achevé. Cette nouvelle assise a déjà permis de passer de 3 à 5 salariés, et deux autres seront recrutés d'ici la fin de l'année. Elle permettra aussi le lancement d'une nouvelle division, BVRP Hardware, qui vendra des cartes de communication couplées aux logiciels de BVRP. La première d'entre elles, la STX 10, co-développée avec Matra, s'insère dans un IBM PC ou compatible et lui donne les fonctions télex et téléx. Cette carte est pilotée à partir d'une nouvelle version de Directory II, baptisée 2.0. L'utilisateur se sert de façon transparente de ce traitement de texte intégré à une gestion de fichiers pour rédiger ses messages, sans employer de programme de communication spécifique. Ce

genre de carte est cher, en raison de la complexité du protocole téléx : la STX 10, qui fait appel à des techniques avancées, coûtera 15 500 F HT. Elle devrait être au point dès novembre, mais l'attribution du label téléx, indispensable pour pouvoir l'utiliser, n'est pas attendue avant décembre.

## TANDY : LES NOUVEAUTÉS 1988

**C**OMME PRÉVU, TANDY A ANNONCÉ EN France son premier micro-ordinateur à processeur 80386, le Tandy 4000 (16 MHz, disquettes 3 pouces 1/2 de 1,44 Mo, support annoncé de Windows/386, 32 000 F HT avec un disque dur de 40 Mo et 1 Mo de mémoire) ; sa première imprimante laser, la LP 1000 (6 pages/minute, 1,5 Mo, émulation IBM et Hewlett-Packard, 18 500 F) ; son premier portable compatible IBM PC, le 1400 LT (processeur compatible 8088 à 7,16 MHz, écran à cristaux liquides non éclairé, 2 lecteurs de disquettes de 3 pouces 1/2 et 720 Ko, autonomie annoncée 4 h, 11 870 F) ; le premier compatible IBM PC avec MS-DOS en mémoire morte, le 1000 HX (4 995 F avec un lecteur 3 pouces 1/2 de 720 Ko et 256 Ko de mémoire) ; enfin un nouveau compatible IBM PC-AT, le 1000 TX (15 200 F avec un lecteur 3 pouces 1/2 de 720 Ko, disque dur de 20 Mo et 640 Ko de mémoire).

## BULL : UN TRAIN DE SÉNATEUR

**B**ULL ARRÊTE LE MICRAL 30, SON compatible IBM PC, et lance le Micral 35, un compatible IBM PC-AT. Ce dernier devient le modèle d'entrée de gamme. Bull le présente comme un concurrent du PS/2 modèle 30, bien que le Micral 35 soit muni d'un processeur 80286 et non d'un 8086. Léonard et Zenith ont tous deux lancé récemment des ordinateurs présentés ainsi. Apparemment, le PS/2 bas de gamme inquiète ces constructeurs. Cet argument commercial mis à part, le Micral 35 paraît techniquement discutable : son processeur 80286 tourne à la fréquence de 6 MHz, c'est-à-dire qu'il est aussi lent que l'IBM PC-AT2 des débuts. La plupart des compatibles PC-AT d'aujourd'hui utilisent une fréquence double. De même, il possède un bus 8 bits et non 16 bits, comme tous ses concurrents, ce qui signifie qu'il ne peut recevoir les cartes d'extension spécifiquement destinées à l'IBM PC-AT. Les disquettes sont des traditionnelles

5 pouces 1/4 de 1,2 Mo : Bull ne s'est pas décidé à faire le saut des 3 pouces 1/2. Le prix est de 14 510 F HT avec deux lecteurs de disquettes et 18 836 F avec un disque dur de 20 Mo. Du coup, la gamme de Bull prend un aspect baroque : pas de compatible IBM PC, pas de machine à processeur 80386, mais pas moins de 3 compatibles IBM PC-AT : les Micral 35, 40 et 60. On nous promet tout de même un ordinateur 80386 et une imprimante laser pour avril 1988. Décidément, Bull n'en finira jamais de trainer en queue du peloton de la



Le Micral 35, une machine étrange.



L'Attaché, alias Snap de Datavue.

micro... Cela dit, la société lance tout de même un modèle original, le portable Attaché. Il faut dire qu'elle n'y est pas pour grand-chose, puisqu'elle s'est contentée de racheter le Snap de l'américain Datavue, comme nous l'annoncions dès septembre. Cet engin est à la fois portable et transportable. En effet, son module de base, qui comporte uniquement le clavier et l'écran, ne pèse que 1,9 kg. C'est alors la plus légère des machines portatives, mais toutes les données sont dans la mémoire permanente. On peut accrocher deux modules à l'arrière : soit un double lecteur de disquettes 3 pouces 1/2 de 720 Ko, soit un disque dur de 20 Mo. Dans ce dernier cas cependant, l'ordinateur perd son autonomie électrique. L'Attaché sera disponible fin novembre au prix de 18 550 F (avec disquettes) ou 27 050 F (avec disque dur).

## DÉPANNAGE GRATUIT À DOMICILE

**P**OUR LES DERNIERS MOIS DE L'ANNÉE, où sont concentrées les ventes de micro-ordinateurs personnels, la FNAC se livre à une spectaculaire opération de promotion dans ses 23 magasins : tout achat d'un compatible IBM PC d'une valeur minimum de 5 000 F TTC donne droit à un an de dépannage gratuit au domicile du client. Ce service est assuré par la société MIS, l'une des principales de ce secteur. L'offre est en vigueur depuis la fin septembre et se poursuivra jusqu'à fin décembre. Où que ce soit en France, que l'ordinateur soit installé dans un domicile privé ou dans un bureau, MIS s'engage à dépêcher un technicien au plus tard 16 heures ouvrées (c'est-à-dire 2 jours) après l'appel. Déplacement, pièces et main d'œuvre restent gratuits quel que soit le nombre d'appels (mais les cartes d'extension, les périphériques et les logiciels ne sont pas couverts). Dans la plupart des cas, la réparation pourra être effectuée sur place par échange standard. Un tel contrat de « maintenance sur site », comme on dit dans le jargon, reviendrait entre 1 500 et 2 000 F à l'acheteur. L'offre de la FNAC suit l'entrée des compatibles IBM dans les foyers : la « maintenance sur site » était essentiellement, jusqu'ici, une exigence des entreprises. Désormais, un micro personnel bénéficie du même service qu'un vulgaire téléviseur. Ce n'est pas parce que l'acheteur d'un compatible a payé avec son propre chèque qu'il n'a pas droit à un service professionnel, explique-t-on à la FNAC : « L'étudiant qui tape chez lui une thèse qu'il doit rendre deux jours plus tard ne fait-il pas un usage professionnel de son ordinateur ? »

## HISTOIRE DRÔLE

**L**ARRIVE PARFOIS QUE L'ON PRENNE les utilisateurs de micro-informatique pour des imbéciles. En octobre dernier, nous avons reçu un communiqué d'une certaine société Translasoft, annonçant l'importation d'un nouveau tableur d'origine américaine pour Macintosh, Mac Calc de Bravo Technologies. Argument de vente : bien que dépourvu de fonctions importantes (graphiques, gestionnaire de fichiers, macro-instructions), il est plus rapide qu'Excel, facile à utiliser et plein d'astuces de présentation. A l'appui de ces affirmations, des photocopies de bancs d'essai parus dans la presse américaine. Avec une particularité : le prix du logiciel et le téléphone de l'éditeur étaient soigneusement masqués au feutre. L'intention était claire : empêcher nos lecteurs de commander directement ce tableur aux Etats-Unis. On comprend pourquoi. Le prix officiel de Mac Calc là-bas est de 139 \$, soit 834 F. Translasoft prétend le vendre en France à 2 100 F HT : deux fois et demi plus cher ! A titre de comparaison, Microsoft France, qui n'a pas la réputation de casser les prix, vend Excel à 3 990 F, soit un peu plus d'une fois et demi le prix américain officiel. Si Translasoft appliquait le même coefficient multiplicateur, il vendrait Mac Calc à 1 400 F. Et ce serait encore beaucoup trop cher. Car nous parlons là des prix catalogue aux Etats-Unis. Les prix réellement pratiqués sont toujours inférieurs. Prenons au hasard The Saving Zone, une

entreprise de vente par correspondance de Redmond (Washington) : Excel y coûte 225 \$ (1 350 F). Et Mac Calc, 83 \$. Soit 500 F, quatre fois moins cher que Translasoft. Ce communiqué jette une lumière crue sur les pratiques de nombreux distributeurs français, qui appliquent aux prix américains une surcote rarement justifiée par les frais de traduction et de support. La chose est connue, mais là le bouchon est parti un peu loin. Au fait : le téléphone de Bravo Technologies aux Etats-Unis est le 19 1 408 848 43 91 (ils vous livreront en échange d'un chèque en dollars). Celui de The Saving Zone : 19 1 206 883 19 75 (ils vous livreront en échange d'un simple numéro de carte Visa). Encore un mot pour rire : le communiqué de Translasoft se termine par : « Nous vous prions de croire à notre profond respect ». Nous avons un léger doute.

● INTERROGÉ par nos soins, Translasoft (voir ci-dessus) a finalement décidé de vendre Mac Calc par correspondance, à 1100 F, en version anglaise, jusqu'à la fin de l'année. L'échange avec la version française coûtera 300 F. Celle-ci coûtera 2 100 F en boutique.

Rubrique réalisée par Petros GONDICAS, avec la collaboration de David H. AHL, Yann GARRET, Hervé KEMPF et Seymour DINNEMATIN

# AMIGA 500. POUR DÉLIRER

## LE PHÉNOMÈNE!

*Un phénomène qui déclenche la stupeur admirative par sa puissance et ses possibilités et qui deviendra vite le compagnon de toutes vos fêtes et de toutes vos réussites quotidiennes.*

### Une unité centrale puissante

- Motorola 68000, 16/32 bits • Mémoire centrale 512Ko standard extensible 1 Mo interne, 8Mo externe • Mémoire ROM : 256 Ko • Lecteur de disquettes 3" 1/2

### 3 circuits spécifiques pour délirer en images et en musique

- **Daphné** : graphique/animation
  - coprocesseur graphique ; 25 canaux DMA pour accès rapide mémoire
- **Agnès** : gestion video
  - 4 modes graphiques (de 320 x 256 à 640 x 512)
  - 32 couleurs en 320 et 16 couleurs en 640 parmi les 4096 couleurs disponibles
  - mode HAM avec 4096 couleurs en simultané à l'écran
- **Portia** : entrées/sorties
  - synthétiseur incorporé ; contrôle de ports séries/clavier/son
  - 4 voies sonores/sortie stéréo ; 9 octaves

Avec **AMIGA 500**, c'est la fête non stop. De nombreux logiciels de jeux sont à votre disposition.

**AMIGA 500** bénéficie de la technologie **COMMODORE**, une technologie "pro", même pour délirer. C'est tout dire... Son prix : 4725 F TTC (sans moniteur).



**Commodore**

UNE TECHNOLOGIE POUR  
LES PROFESSIONNELS

# LOGICIELS NATHAN

COMPATIBLES PC / THOMSON / AMSTRAD / APPLE / ATARI / NANORÉSEAU

RENTRÉE 1987  
**CHOISISSEZ  
 LA QUALITÉ**



CATALOGUE SUR DEMANDE



6/10, boulevard Jourdan  
 75014 Paris  
 Tél. (1) 45 65 06 06

SVM 10 | 87

Coupon à compléter et à renvoyer à CEDIC/NATHAN

Nom \_\_\_\_\_ Prénom \_\_\_\_\_

Adresse \_\_\_\_\_

Code postal | | | | Ville \_\_\_\_\_

★ ★ ★ ★ ★ ★ ★ ★ ★ ★ ★ ★ ★ ★ ★ ★

On nous câble

★ ★ ★ ★ ★ ★ ★ ★ ★ ★ ★ ★ ★ ★ ★ ★

des Etats-Unis

★ ★ ★ ★ ★ ★ ★ ★ ★ ★ ★ ★ ★ ★ ★ ★



## IBM PS/2 : DES VENTES EN DENTS DE SCIE

**A**PRÈS UN DÉPART MÉDIOCRE, LES ventes des nouveaux IBM PS/2 ont pris de l'ampleur, surtout celles du modèle 30 représentant le bas de gamme. Au moment de son annonce, le 2 avril dernier, beaucoup d'observateurs lui avaient prédit un avenir

**Morristown (New-Jersey)**

★ ★ ★ ★ ★ ★ ★ ★ ★ ★ ★ ★ ★ ★ ★ ★

sombre, parce qu'il n'offrait pas grand-chose de plus que les PC-XT et qu'il coûtait presque deux fois plus cher. Cependant, au deuxième trimestre (immédiatement après l'annonce des PS/2), IBM s'est adjugé 55 % des ventes de micro-ordinateurs aux Etats-Unis. Les PS/2 ont représenté 56 % des ventes de micros

IBM, et 54 % des PS/2 vendus ont été des modèles 30. Le reste a été réalisé avec des modèles 50 (29 % des PS/2) et des modèles 60 (17 %). Le modèle 80 n'a été livré qu'à partir de la mi-juin, et n'a pas été pris en compte dans ces statistiques. Au cours de ce trimestre-là, les vieux PC, PC-XT et PC-AT étaient encore sur le marché. Le PC-AT a représenté 26 % des ventes de micro-ordinateurs IBM, et les PC-XT et PC les 18 % restants. Mais brusquement, au mois de juillet, alors que le marché dans son ensemble restait soutenu, la part de marché d'IBM a chuté à 47 %. Cela dit, un certain tassement est habituel à ce stade de la vie d'un nouveau produit, et la plupart des observateurs pensent qu'IBM continuera à être la force dominante du marché.

## ATARI : CHAÎNES HI-FI, MODÈLES BIZARRES ET VIEUX LECTEURS

**G**ROS PLAN SUR LES COULISSES D'ATARI, ce mois-ci. D'abord, la firme de Jack Tramiel vient d'acheter le Federated Group, une chaîne de 47 boutiques d'électronique grand public installées dans le sud-ouest des Etats-Unis. Atari a rencontré des difficultés pour distribuer son ST partout, et cette acquisition devrait lui permettre de positionner ses produits exactement comme il le souhaite. De plus, Atari va lancer, comme Amstrad, une gamme entière de produits électroniques grand public (calculatrices, chaînes hi-fi...), qui pourra être testée en grandeur réelle dans ces boutiques. Le rachat du Federated Group s'inscrit dans une stratégie d'intégration verticale mise au point par Jack Tramiel : *« Notre plan, dit-il, est de copier les sociétés japonaises intégrées les plus performantes, comme Sony et Fujitsu »*. Le but : contrôler tout, depuis la fabrication des semi-conducteurs jusqu'à la distribution, en passant par la mise au point des produits. Autre chose : certains acheteurs récents d'Atari 1040 ST ont eu la surprise de voir sur leur carte-mère un emplacement capable de recevoir le « blitter », ce nouveau composant qui accélère le graphisme sur le Mega ST. Cette possibilité avait été annoncée dans un premier temps par Atari, qui était ensuite revenu sur sa promesse. Apparemment, certains responsables d'Atari sont aussi surpris que leurs clients de voir arriver ces

nouvelles cartes-mères... Les magasins d'instruments de musique, eux, ont commencé à recevoir des 520 ST montés dans des coffrets de 1040 ST, dotés d'un lecteur de disquettes simple face interne et d'une sortie antenne pour écran de télévision. On sait que l'Atari ST a fait une percée remarquable dans l'informatique musicale. Le prix est identique à celui d'un 520 ST avec un lecteur externe. Bizarrement, cette configuration a deux noms : 520 STFM et 1040 STFM. Attention : n'espérez pas obtenir un 1040 bon marché en achetant cette machine et en rajoutant des composants de mémoire : la carte-mère étant soudée à la vague, les trous correspondant aux composants absents sont bouchés... Un mot maintenant pour les lecteurs possédant encore des Atari 8 bits. Atari avait hérité d'un stock énorme de lecteurs de disquettes 1050 de 5 pouces 1/4, et ne s'était donc pas préoccupé d'en relancer la fabrication. Aujourd'hui, la rupture de stock menaçant, la firme de Jack Tramiel a décidé de lancer un nouveau lecteur double face. Petit problème : l'Atari DOS ne reconnaît pas la deuxième face. Bill Wilkinson, l'auteur du Basic de ces machines, a donc été payé par Atari pour écrire un nouveau système d'exploitation. Drôle d'idée que de lancer un nouveau lecteur et un nouveau système d'exploitation pour un produit à ce point en fin de course, mais on ne sait jamais...

## DE LA PAO DANS WORDPERFECT

**W**ORDPERFECT, LE PLUS GROS VENDEUR de traitements de texte aux Etats-Unis, commençait à être concurrencé par d'autres logiciels munis de fonctions d'édition électronique : c'est pourquoi il vient de se livrer à une pré-annonce de Wordperfect version 5.0, un programme en développement depuis plus de deux ans. Suivant son président, Alan Ashton, cette version pourra importer des images réalisées avec d'autres logiciels, en ajuster la taille, puis les habiller de texte. L'écran ne montrera pas une image exacte de ce qui sera imprimé, mais un mode spécial permettra de se faire une idée de l'agencement des textes et des images avant l'impression. Le logiciel possèdera d'autres fonctions qu'on ne trouve aujourd'hui que dans des logiciels d'édition électronique comme Page Maker ou Ventura, comme l'ajustement fin de l'interlignage. Il stockera le format par défaut du document dans une rubrique spéciale qui accompagnera le fichier dans ses déplacements sur un réseau local, par exemple. Ainsi, un document, même partagé par de nombreux utilisateurs qui en changeraient les marges, par exemple, garderait une allure immuable dans une version de base. Une version Macintosh est également prévue pour novembre. Elle possède plusieurs caractéristiques originales, comme la faculté de mélanger texte et graphisme n'importe où dans un document, y compris dans une note de bas de page. Bizarrement, cependant, on relève l'absence de plusieurs fonctions qui se trouvent dans l'actuelle version 4.2 pour IBM PC et compatibles, comme le tri. (Wordperfect 5.0 devrait être disponible en janvier en France, voir SVM Actualités.)

★ LOTUS vient d'annoncer une décision que tous les utilisateurs américains applaudiront : la protection contre la copie sera ôtée des prochaines versions de 1-2-3 et de Symphony. Les produits actuels resteront toutefois protégés.

★ LE PREMIER LANGAGE de haut niveau à exploiter les caractéristiques propres du Macintosh II est le True Basic version 2.0, à 99\$. Il gère le graphisme couleur, le coprocesseur mathématique 68881 et possède une bibliothèque complémentaire de programmes graphiques en trois dimensions.

David H. AHL

# IL ETAIT UNE FOIS LE FUTUR

## Nouveau : clavier azerty

Choisir son futur, c'est faire un compte à rebours. On décide que dans 5, 7 ou 10 ans on doit avoir réussi à conquérir sa place, la meilleure.

Reste à travailler pour y parvenir.

Et à choisir le meilleur partenaire possible : le CPC 6128 Amstrad. Avec lui pas de problème : il a toute la puissance nécessaire pour vous épauler, depuis la 6<sup>e</sup> jusqu'à l'université ou la grande école. Mathématiques, sciences, gestion, arts graphiques ou musique : il est répétiteur, professeur, outil de création et partenaire de jeu intelligent.

Choisir le CPC 6128, c'est choisir le standard d'aujourd'hui : celui pour lequel on crée chaque jour le plus grand nombre de programmes éducatifs, scientifiques, professionnels et de jeux (jouer est aussi une façon d'apprendre).

Choisir le CPC 6128 c'est encore choisir le meilleur rapport performances/prix du moment.  
2990 F avec écran vert : le futur est à vous.

**CPC 6128 écran couleur 3990 F\***

\* Prix généralement constaté.



# AMSTRAD

LE MORDANT INFORMATIQUE

Merci de m'envoyer une documentation complète sur le CPC 6128

Nom \_\_\_\_\_

Adresse \_\_\_\_\_

Code postal \_\_\_\_\_ Ville \_\_\_\_\_

Renvoyer ce coupon à : Amstrad France - BP 12 - 92312 Sèvres Cedex  
Ligne consommateurs : 46.26.08.83

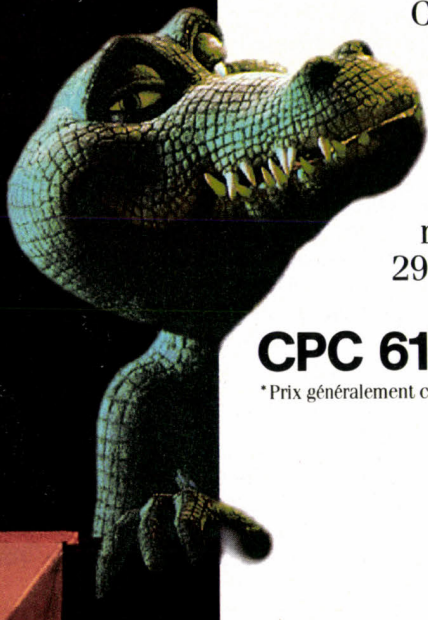



**AMSTRAD**  
Du 6 au 9 Novembre  
Porte de Versailles  
PARIS

3, RUE PERRAULT  
75001 PARIS  
METRO LOUVRE  
TEL 40/20/01/20  
TELEX 218 328

# INFOMANIE

## ATARI VERSION PRO



	HT		HT
MEGA ST2 Monochrome	9950	MEGA ST4 Monochrome	12950
MEGA ST2 Couleur	11215	MEGA ST4 Couleur	14215
MEGA ST2 LASER	20950	MEGA ST4 LASER	23950

Nos prix sur la gamme MEGA ST comprennent un contrat de maintenance sur site sur toute la France pendant un an et une sélection des meilleurs logiciels du domaine public.

### PERIPHERIQUES

	TTC
Extension Memoire 512 K.....	1190
Disque Dur 20 MEGA.....	4990
Lecteur 3" 1/2.....	1650
Lecteur 5" 1/4.....	2250
Modem Attel MDX 422.....	4625
Onduleur Powerlab 200.....	3546

Digitaliseur Realtizer.....	1650
Digitaliseur Pro 87.....	2950
Camera IGEKAMI.....	4490
Banc pour digitaliser.....	1490
Tablette Graphique CRP.....	4490
Table Traçante A3.....	12990
Scanner.....	14900

### GRAPHISME

	TTC
Aegis Animator.....	569
Art Director.....	499
Degas Elite.....	690
Easy Draw.....	659
Film Director.....	579
GFA Draft.....	850
Publishing Partner.....	1750
CAD 3D V2 (Cyberstudio).....	990

### SOLUTIONS COMPLETES

	HT
-P.A.O.	
Mega 4ST Laser+Calligrapher.....	24784
1040ST+ Publishing Partner+ Laser Postscript Qume.....	45490
Scanner.....	14900

### -MEDECINS

Mega 2ST+ Disque Dur 20 M.+ Medi ST.....	18650
---	-------

### -ARCHITECTES

MEGA 2ST+ ZZ 2D+ Table Traçante A3 Roland.....	23950
---	-------

### -P.M.E.

1040ST+ Disque Dur 20M.+ Solution.....	11249
---	-------

### -DIGITALISATION

Mega 2 ST Couleur+ Statif+ Pro 87+ Camera.....	17802
---	-------

### IMPRIMANTES

	TTC
Star NL 10.....	2790
Star NB 24/10.....	6990
Star NB 24/15.....	8490
NEC P6.....	6790
NEC P6 Couleur.....	8490
Laser Kyocera F1010.....	26900
Laser Atari SLM 804.....	13580
Laser Postscript Qume.....	46254

### BUREAUTIQUE

	TTC
Calcomat Plus.....	750
DB Man (D Base 3).....	1090
Evolution Sunset.....	990
First Word Plus.....	995
La Compta Memsoft.....	1790
La Paye Memsoft.....	1790
Signum.....	1800
Solution.....	2372
Superbase.....	990
VIP sous GEM.....	1690

AMIGA 500.....	4725	Drive 3"1/2.....	1650
AMIGA 500 C.....	6990	Ext. 512k.....	1095
AMIGA 2000.....	11587	Ext. 2 Mega.....	3546
AMIGA 2000 C.....	12450	Drive int. 3"1/2.....	1529
AMIGA 2000 XT.....	26690	Carte XT.....	5325

Gen Lock.....	7900
Palette Polaroid avec interface.....	NC
Digiview.....	1990
Banc de digitalisation.....	1490
Camera Ikekami.....	4490
Camera CCD.....	9450
Tablette Graphique CRP.....	4490
Scanner.....	14825
Imprimante NEC P6 Coul.....	8490
Imprimante SHARP Jet d'encre.....	NC
Digitaliseur de son Future Sound.....	2290

Aegis Impact.....	1390
Aegis Sonix.....	750
Aegis Animator.....	1190
Audio Master.....	650
De Luxe Music C.S.....	799
De Luxe Paint 2.....	1050
De Luxe Video 1.2.....	990
Digipaint.....	790
Instant Music.....	1190
Lattice C 3.1.....	1890
Page Flipper.....	1490
Page Setter.....	1250
Pro Write.....	990
Sculpt 3d.....	1390
Superbase.....	990
Text Craft.....	750
Tv Text.....	1290
Video Scape 3d.....	1690
VIP.....	1690



## ATARI GRAND PUBLIC

520 STF Couleur.....	5490	Special Novembre:
1040 STF Monochrome.....	5990	avec chaque 520 ou 1040
1040 STF Couleur.....	7490	couleur 4 logiciels du
Drive 3" 1/2.....	1650	commerce en cadeau, à
Drive 5" 1/4.....	2250	choisir parmi environs
Disque Dur 20 M.....	4990	30 titres.
Modem Attel MDX 422.....	4625	
Onduleur Powerlab 220VA.....	3546	Les logiciels soulignés
Extension RAM 512 K.....	1190	sont fournis avec notice
Disquettes 3" 1/2 (x10).....	140	en Français.
Emulateur MSS-DOS PC Ditto.....	890	
Medi ST.....	5337	NOUVEAUTES
Medi Compta.....	5377	Serveur Imperatel
ZZ 2d.....	4149	Calligrapher
		Aladin

ENVOYER A : INFOMANIE, 3, rue Perrault, 75001 PARIS

NOM.....PRENOM.....TEL.....

ADRESSE.....VILLE.....

DESIGNATION

PRIX

DESIGNATION	PRIX

# NE PRENEZ PAS DE RISQUE

**OFFRE  
PROMOTIONNELLE  
4 990 F (HT)**

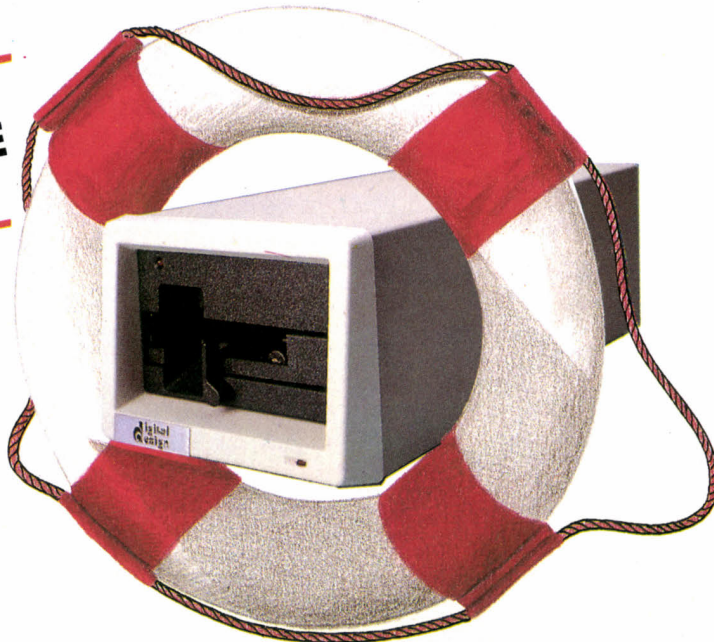

**Offrez à votre PC une sauvegarde professionnelle.**

DIGITAL DESIGN département diffusion met aujourd'hui la haute technologie Ciper à portée de tous les utilisateurs PC (particuliers, PME, PMI, grands comptes) et annonce **le système de sauvegarde professionnelle à un prix grand public :**

**le BB 21.**

**Caractéristiques techniques :**

- Capacité 20 Mo.
  - Sauvegarde rapide de votre disque dur : 1 Mo par minute (sur cartouche professionnelle 3M type DC 600 A).
  - Utilisation sous "menu conversationnel" d'une grande facilité d'emploi :
    - sauvegarde et restauration sélective,
    - directory du contenu de la bande,
    - possibilité de procédure automatisée.
- Le BB 21 est livré complet avec câble, cartouche, coffret, alimentation et notice d'emploi en français.

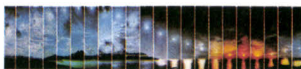

**digital design**

17, AVENUE DE NORVÈGE - Z.A. ORSAY-COURTABŒUF - 91933 LES ULIS CEDEX - FRANCE  
TÉL. : (1) 69.07.78.77 - TÉLEX : 690 616 DIGDESI - FAX : (1) 69.28.21.51.

**N° VERT : 05.15.17.17**

STORM



**BON DE COMMANDE**

à compléter et à renvoyer avec votre mode de règlement : chèque ou contre-remboursement.

SOCIÉTÉ \_\_\_\_\_  
NOM \_\_\_\_\_  
ADRESSE \_\_\_\_\_ TÉL. \_\_\_\_\_

SIGNATURE :

**VOTRE APPAREIL EST UN :**

- |  |                                 |  |
|--|---------------------------------|--|
| <input type="checkbox"/> IBM XT        | <input type="checkbox"/> IBM AT | <input type="checkbox"/> SMT GOUPIL    |
| <input type="checkbox"/> COMPATIBLE XT |                                 | <input type="checkbox"/> VICTOR AT     |
| <input type="checkbox"/> COMPATIBLE AT |                                 | <input type="checkbox"/> VICTOR PC     |
| <input type="checkbox"/> BM 30         | <input type="checkbox"/> BM 60  | <input type="checkbox"/> OLIVETTI M 24 |
| <input type="checkbox"/> AMSTRAD 1512  |                                 | <input type="checkbox"/> OLIVETTI M 28 |
| AUTRES : _____                         |                                 |  |

DÉSIGNATION	P.U. T.T.C.	Qté	TOTAL
<b>BB 21</b>	<b>5 918,14 F</b> TVA 18,60% récupérable	x	
Contre-Remboursement	100F		
PORT, EMBALLAGE, ASSURANCE, GRATUITS			
MONTANT DE VOTRE REGLEMENT à l'ordre de DIGITAL DESIGN			

M.A.S

**UPER PROMO**  
**PERSON LX 800**  
 80 cps friction/traction  
 compatible ATARI/IBM  
**690 F**

**ATARI 520 STF**  
 + moniteur couleur  
 + 1 manette  
 + 12 logiciels  
**4 590 F**

**ATARI 1040 STF**  
 + écran monochrome SM 125  
 + imprimante citizen 120 D  
 + traitement de texte  
**7 290 F**

**ATARI 1040 STF**  
 + moniteur monochrome SM 125  
 + disk dur SH 205  
 + imprimante citizen 120 D  
 + GFA BASIC  
**11 490 F**

**NOUVEAU**  
 Venez découvrir les nouveaux  
 ATARI MEGA ST  
**MÉGA ST 2 M 9 450 F HT**  
 avec imprimante Laser 19 950 F HT  
**MÉGA ST 4 M 12 450 F HT**  
 avec imprimante Laser 22 250 F HT

**ATARI 520 STF 2 990 F**  
**ATARI 520 STF 5 490 F**  
 + moniteur couleur 1 425  
 + cadeau

**ATARI 1040 STF**  
 avec moniteur monochrome H.R.  
 SM 125 **5 990 F**  
 avec moniteur couleur ATARI  
 SC 1224 **7 490 F**  
 livré avec GFA Basic + 10 disquettes

LOGICIELS	
Adv. O.C.P. Art studio	225 F
Art director	490 F
Becker texte	750 F
Calcomat tableur	450 F
Degas Elite	690 F
Easy Draw	850 F
Emulcom	850 F
Evolution (trait. texte)	Promo
Frist Word + français	950 F
GFA Basic	490 F
GFA compilateur	450 F
Lattice - C	990 F
MCC Pascal	790 F
Macro assembleur	490 F
Profomat ST	495 F
Super base	990 F
GFA Draft	850 F
GFA Vector	450 F
Publishing Partner	1 650 F
Pro 24 Stenberg	2 450 F
Arkanoid	145 F
Barbarian	220 F
Flight simulator II	390 F
Goldrunner	225 F
Guild of Thieves	239 F
Manoir de Morteville	195 F
Silent service	239 F
Starglider	210 F

Nombreux autres logiciels disponibles.  
 Nous consulter.

PÉRIPHÉRIQUES	
Lecteur Cumana 3 1/2 p 1 méga	1 650 F
Lecteur Cumana 5 1/4p	2 190 F
Lecteur disk Atari SF 354	1 490 F
Imprimante Atari, SMM 804	1 990 F
Disk dur 20 méga SH 205	4 990 F
Imprimante couleur okimate 20	2 990 F
Digitaliseur d'images Realtizer	1 700 F
Disquettes 3 1/2 p les 10	135 F
PC Dito (émulateur PC)	850 F
Pro 87 digitaliseur	2 950 F
Pro Sound designer	590 F
Tablette graphique CRP	4 650 F

**IMPRIMANTES COMPATIBLES ATARI, IBM, EPSON, NLQ, FRICTION-TRACTION**

Citizen 120 D **2 150 F**

STAR NL 10 - Version parallèle **2 890 F**  
 Version Commodore **3 100 F**

MONITEUR THOMSON Couleur  
 Pal/RVB  
 (Atari, Commodore, Thomson, etc...)  
 H.R. (Pal, RVB, TTL)  
 compatible tous ordinateurs - IBM **1 890 F**  
**2 750 F**

**AMIGA 2000 et COMMODORE PC**  
 Nous consulter  
**AMIGA 500 : 4 690 F**  
 avec moniteur  
 couleur H.R. : **6 990 F**  
 livré avec une manette de jeu  
 + 10 disquettes



**Copam**

**9 950 F. H.T**

**14 800 F. H.T**

**COPAM XT TURBO**  
 • Microprocesseur 16 bits 8088-2 • Carte CPU • Emplacement pour co-processeur mathématique 8087-2 • 2 vitesses d'horloge 4,77 MHz • 8 MHz • Mémoire RAM 640 Ko • Interfaces parallèles (Centronics) et série (RS232) • Spéciales pour crayon optique • Sorties RGB, TTL et composite • 8 ports d'extension (slots) • 1 disquette 5 1/4 360 Ko • 1 disque dur inclus 20 Mo • Clavier Azerty 88 touches avec flèches séparées • Cartes monochrome, couleur et graphique incluses • Contrôleur pour 2 lecteurs de disquettes et 2 disques durs • Moniteur 14" vert bifréquence • Système d'exploitation MS DOS 3.2 • Manuel d'utilisation en français • Strictement compatible.

**COPAM AT TURBO**  
 • Microprocesseur 16 bits 80286 • Carte CPU • Emplacement pour co-processeur mathématique 8087-2 • 3 vitesses d'horloge 6,8 ou 10 MHz • Mémoire RAM 512 Ko - extension 1 Mo • Interfaces parallèles (Centronics) et série (RS232) • Spéciales pour crayon optique • Sorties RGB, TTL et composite • 8 ports d'extension (slots) • 1 disquette 5 1/4 1,2 Mo • Disque dur inclus 20 Mo • Clavier Azerty 88 touches avec flèches séparées • Cartes monochrome, couleur et graphique incluses • Contrôleur pour 2 lecteurs de disquettes et 2 disques durs • Moniteur 14" vert bifréquence • Système d'exploitation MS DOS 3.2 • Manuel d'utilisation en français • Strictement compatible.

**4 630 F. H.T**

**COPAM PC 512K**  
 • Microprocesseur 16 bits 8088C • Carte CPU • Emplacement pour co-processeur mathématique 8087 • Vitesse d'horloge 4,77 MHz • Mémoire RAM 512 Ko - extension 640 Ko • Interfaces parallèles (Centronics) et série (RS232) • Spéciales pour crayon optique • Sorties RGB, TTL et composite • 5 ports d'extension (slots) • Clavier Azerty 88 touches avec flèches séparées • Cartes monochrome, couleur et graphique incluses • Moniteur 14" vert bifréquence • Système d'exploitation MS DOS 3.2 • Manuel d'utilisation en français • Strictement compatible.

Monochrome + 1 lecteur 5 1/4 360 Ko **4 630 F. H.T**

Monochrome + 2 lecteurs 5 1/4 360 Ko **5 470 F. H.T**  
 Couleur + 2 lecteurs

Disk dur 20 Mo avec carte contrôleur et câble **2 750 F. H.T**

Imprimante Epson LX 800 180 cps, NLQ **2 690 F. T.T.C**

Imprimante Star NL10 Version IBM **2 590 F. T.T.C**

Moniteur couleur Thomson CGA **2 550 F. T.T.C**

**JEUX**

Artic Fox	290 F
Balance of Power	390 F
Borrowed Time	255 F
Chess Master 2000	350 F
Cruncher Factory	N.C.
Defender of the crown	350 F
Faery Tale Adventure	350 F
Goldrunner	235 F
Marble Madness	290 F
Mouse trap	N.C.
Roadwar	N.C.
Sky Fox	290 F
Simbad	380 F
S.D.I.	330 F
Winter Games	270 F
Leader Board	310 F
Flight Simulator II	410 F
The Pawn	275 F
Portal	350 F
Space Quest	350 F
Starglider	239 F
World Games	270 F

**Périphériques**

Side car (emul. IBM)	7 590 F
Lecteur disk 3 1/2p 1010	2 250 F
Imprimante couleur	2 990 F
Okimate 20	
Digitaliseur d'images	2 990 F
Digitaliseur Futur Sound	2 250 F
Extension mémoire 512K	1 095 F
Tablette graphique	N.C.

**Logiciels utilitaires**

Deluxe Paint II	990 F
Deluxe Vidéo C.S.	890 F
Deluxe Music	850 F
Aegis Image	590 F
Aegis Animator	1 290 F
Aegis Draw +	1 690 F
Music studio	390 F
Lattice C	1 150 F
MCC Pascal	890 F
Macro-Assembleur	790 F
Maxi-Plan	1 450 F
VIP	1 890 F
Superbase	990 F
Text craft	N.C.
Scribble (T. Texte)	760 F
Analyse (Tableur)	490 F
Mi Amiga File	490 F

**HORAIRES: LUNDI 14h30 - 19h**  
**DU MARDI AU SAMEDI**  
 10h30 - 13h et 14h - 19h



Pour mieux vous servir  
**MICROSTORY S'AGRANDIT** et ouvre le 12/11/87  
**UN NOUVEL ESPACE DE VENTE**  
 au 172, rue Jeanne d'Arc - Paris 13'  
 Tél. 43 36 40 18



### PC XT TURBO

**2990 F TTC**

- 1 boîtier métallique pro
- 1 alimentation 150 watts
- 1 carte mère turbo 4,77/8 Mhz commutable par switch:
- mémoire 256 Ko extensible à 640 Ko sur la carte mère
- emplacement pour co-processeur 8087 - 8 slots d'extension
- 1 lecteur de disquettes 360 Ko DF/DD Japonais avec carte contrôleur
- 1 clavier azerty 84 touches normes XT

### PC AT 80286 TURBO

**7090 F TTC**

- 1 boîtier métallique AT - PRO
- 1 alimentation 220 watts
- 1 carte mère turbo avec processeur 80286 commutable à 6/8/12 Mhz
- mémoire 512 Ko extensible à 1 Mo sur la carte mère
- 8 slots d'extension - emplacement pour co-processeur 80287
- horloge et calendrier sauvegarde
- 1 lecteur de disquettes 1,2 Mo avec carte contrôleur
- 1 clavier azerty étendu (101 touches) aux normes AT

### OPTIONS (XT/AT)

- Carte vidéo monochrome (type Hercules) avec port parallèle + 420 F
- Carte couleur graphique (CGA) avec port parallèle + 350 F
- Carte haute résolution couleur (EGA) + 1300 F
- Moniteur monochrome 12" TTL (ambre, vert ou noir) + 780 F
- Moniteur monochrome 14" TTL bifréquence (noir ou ambre) sur pied orientable + 1 180 F
- Moniteur couleur (Thomson ou Philips) CGA (640 x 200) + 2 450 F
- Moniteur couleur haute résolution (EGA) + 4 650 F
- Carte multifonction (horloge sauvegardée, sorties joystick, série, parallèle et contrôleur disquettes) + 350 F

- Clavier étendu 101 touches (pour XT) + 100 F
- Boîtier métallique look AT (pour XT) + 100 F
- Lecteur disque supplémentaire 360 Ko DF/DD (pour XT) + 690 F
- Extension à 640 Ko de mémoire + 500 F
- Souris compatible Microsoft à branches sur le port série + 500 F
- Disque dur 20 Mégas avec carte contrôleur + 2 790 F
- Disque dur 30 Mégas avec carte contrôleur (pour AT) + 3 350 F
- Carte mère 80286 à 6/8/12 Mhz et O wait state (encore + rapide) (pour AT) + 700 F
- 2<sup>e</sup> lecteur disquette 1,2 Mo (pour AT) + 1 000 F

### MONITEURS

- Moniteur monochrome 12" TTL compatible Hercules (noir ou ambre) 790 F
- Moniteur monochrome 12" TTL bifréquence compatible Hercules et CGA (noir, vert ou ambre) sur socle 990 F
- Moniteur identique au précédent mais en 14" 1 190 F
- Moniteur couleur 14" compatible CGA (600 x 400), RGB, TTL et composite 2 490 F
- Moniteur couleur 14" compatible EGA (640 x 450) sur socle 4 590 F
- Moniteur couleur 14" multisynchro compatible toutes cartes PC (EGA, CGA, PGA...) de marque Philips 5 790 F

### LECTEURS DISQUES/ DISQUES DURS

- Lecteur disques 360 Ko DF/DD à entraînement direct (Chinon, Tamichi, NEC) 750 F
- Lecteur disques 1,2 Mo DF/DD pour AT (Chinon, NEC) 1 090 F
- Contrôleur pour jusqu'à 4 lecteurs 360 Ko 190 F
- Contrôleur pour lecteur de disques AT 1,2 Mo 590 F
- Idem avec contrôleur disk dur 1 240 F
- Contrôleur pouvant gérer jusqu'à 2 disques durs PC/AT (livré avec câbles) 650 F
- Disque dur 20 mégas grande marque japonaise 2 350 F
- Kit disque dur 20 Mégas avec carte contrôleur 2 890 F
- Disque dur 30 Mo Seagate 2 890 F
- Streamer 40 Mo

### BOÎTIERS/ALIMS

- Boîtier métallique PRO 330 F
- Boîtier look AT avec RESET et commutateur Turbo en façade 390 F
- Boîtier AT 690 F
- Alimentation 150 Watts aux normes PC 550 F
- Alimentation 220 Watts aux normes AT 650 F

### CLAVIERS

- Clavier azerty 84 touches avec indicateur "NUM et CAPS LOCK" 550 F
- Clavier azerty étendu 101 touches LED "NUM, CAPS et SCROLL LOCK" 650 F

### CARTES VIDÉO

- Carte multidisplay (Hercules et CGA) 690 F
- Carte graphique couleur CGA avec port parallèle 390 F
- Carte monochrome graphique Hercules avec port parallèle 470 F
- Carte multidisplay compatible Hercules et CGA 750 F
- Carte haute résolution couleur type EGA 1 450 F
- Carte EGA multisynchro (CGA, Hercules, EGA et PGA) 1 890 F

Cartes compatibles PC/AT

### INTERFACES

- Carte interface parallèle 150 F
- Carte interface série 210 F
- Carte multi-fonctions (horloge sauvegardée, sorties joystick, série parallèle et contrôleur disquettes) 550 F

**HORAIRES: LUNDI 14h30 - 19h  
 DU MARDI AU SAMEDI  
 10h30 - 13h et 14h - 19h**

### BON DE COMMANDE :

à retourner à MICROSTORY  
 14, rue de Poissy, 75005 PARIS

Je, soussigné, M \_\_\_\_\_

Prénom \_\_\_\_\_

Adresse \_\_\_\_\_

Tél. : \_\_\_\_\_

marque du matériel \_\_\_\_\_

commande le matériel suivant \_\_\_\_\_

pour la somme totale de : \_\_\_\_\_

Frais de port soit 20 F, matériel nous consulter

Règlement :

chèque  mandat  carte bleue

Signature : \_\_\_\_\_ Date : \_\_\_\_\_

### DEMANDE DE CRÉDIT

Je désire recevoir 1 offre préalable de crédit

Matériel : \_\_\_\_\_

Montant de la commande \_\_\_\_\_

Nombre de mensualités (de 4 à 24) : \_\_\_\_\_

Je joins à ma demande le versement comptant

chèque  ccp  mandat-lettre

Signature : \_\_\_\_\_ Date : \_\_\_\_\_

régléments libellés à l'ordre de MICROSTORY

carte bleue



\_\_\_\_\_

Date exp. Signature \_\_\_\_\_

Offres valables dans la limite des stocks disponibles.

SVM44

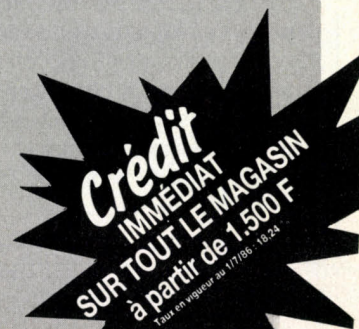

### LOGO SANS LA TORTUE

Que faire en Logo sans la tortue ? C'est le titre d'une brochure éditée par le CDDP de la Loire. Celle-ci propose de dépasser le stade des petits graphismes habituels et de programmer des exercices (de calcul, de conjugaison), des jeux de lettres, des gestions de fichiers, des utilitaires. La brochure vaut 70,90 F port compris. Pour éviter de recopier les procédures, on peut commander les logiciels correspondants : pour Thomson TO 7/70 ou MO 5, deux cassettes : 57,40 F, ou une disquette : 37,40 F. Centre départemental de documentation pédagogique de la Loire, 9, allée Michel-Ange, Jardin des Plantes, 42100 Saint-Etienne. Tél. : 77 25 20 91.

### INFORMATIQUE POUR LE PROF

Enfin un bon livre sur l'informatique destiné à la formation des enseignants. Intitulé Autour de nous l'informatique, il permettra au professeur de comprendre le monde technologique dans lequel nous vivons pour, à son tour, faire partager cette culture à ses élèves. Chaque chapitre contient des exercices qui tiennent compte du matériel et des logiciels utilisables en classe. Éditions Privat. 110 F.

### UNE NOUVELLE REVUE

Formation et prospective est une nouvelle revue sur l'EAO et la formation. Orientée d'abord vers la formation professionnelle, et d'un style plutôt universitaire, elle s'adresse surtout aux formateurs en entreprise. Ses articles théoriques intéresseront pourtant tous les pédagogues impliqués dans l'informatique éducative. Ils y trouveront des méthodes et des éléments de réflexion sur ces méthodes. Au sommaire du n° 3, un très bon panorama de toutes les recherches menées depuis 1972 pour évaluer l'impact de l'enseignement assisté par ordinateur. On y découvre que les résultats sont encore bien peu probants. L'ordinateur rendra-t-il un jour les élèves plus intelligents ?

### ROMAN VA SORTIR

Nous vous avons déjà présenté Roman, le logiciel du CNDP permettant d'écrire à partir d'une base de données de textes. Ce très beau logiciel va enfin sortir en coédition avec Cédic-Nathan. Outre la base de textes d'auteurs contemporains, plusieurs bibliothèques seront fournies, permettant un travail sur le style de Jules Verne, Zola, Stendhal et Maupassant.

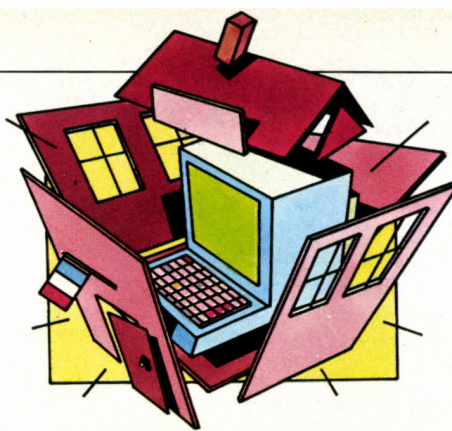

## LE PETIT JOURNAL DE L'INFORMATIQUE À L'ÉCOLE

# BEAUX ET PAS CHERS

## Les 22 logiciels retenus par le ministère pour le secondaire

Afin de permettre aux établissements secondaires de se procurer à prix réduit des logiciels jugés trop coûteux pour eux, le ministère a chargé la Commission des logiciels éducatifs de négocier des accords de licence avec les éditeurs (voir SVM n° 40 et 42). Sous réserve des résultats des derniers tests en cours, les choix sont arrêtés et les prix fixés. Parmi les 700 examinés, 22 logiciels ont été retenus. La Commission a essentiellement choisi - dans un premier temps - des outils bureautiques, de préférence aux logiciels pédagogiques. Voici donc les prix TTC très intéressants auxquels les établissements secondaires pourront se les procurer.

Les imagiciels, d'ACL, une série de logiciels de présentation graphique pour les mathématiques et la physique (pour Nanoréseau) : 130 F (sous licence) au lieu de 450 F (prix public). Le langage Logo Plus, d'ACT Informatique (Nanoréseau, IBM PC et compatibles) : 360 F au lieu de 2 075 F. L'écrivain, un traitement de texte pédagogique de Hatier (Nanoréseau, IBM PC et compatibles) : 297 F au lieu de 995 F. Compolangues, un logiciel de rédaction en langues étrangères, de Jériko (IBM PC et compatibles) : 225 F au lieu de 850 F. Les Apprenticiels, des logiciels de mathématiques et de français, de Langage et Informatique (Nanoréseau, IBM PC et compatibles) : 350 F au lieu de 1 890 F. GMP 2D, un logiciel professionnel de dessin, de Pi-Soft (IBM PC et compatibles) : 2 500 F au lieu de 28 464 F. De Borland, le langage Turbo Pascal et son émulateur de cartes graphiques Turbo Graphics (IBM PC et compatibles) : 130 F chacun au lieu de 995 F et 595 F ; le générateur de bases de données Reflex (IBM PC et compatibles) : 170 F au lieu de 1 495 F. De Cédic et Vif-Nathan, un logiciel d'édition électronique, Le journaliste (Nanoréseau) : 450 F au

lieu de 1 800 F ; Euclide, des procédures Logo de graphismes mathématiques (Nanoréseau, IBM PC et compatibles) : 260 F au lieu de 480 F ; Cartax, logiciel de traitement statistique et de cartographie (Nanoréseau) : 296 F au lieu de 1 300 F. De la Commande électronique, le gestionnaire de bases de données



Dessins Nicole PIÉTRI

dBase III Plus (IBM PC et compatibles) : 1 186 F au lieu de 9 428 F ; le tableur Javelin (IBM PC et compatibles) : 260 F au lieu de 2 360 F. De FIL, l'ensemble de logiciels de bureau Practi (IBM PC et compatibles) : 260 F au lieu de 1 051 F ; un Logo en trois dimensions, Tortue 3D (Nanoréseau, IBM PC et compatibles) : 250 F au lieu de 632 F. De Microsoft, le tableur Multiplan : 410 F au lieu de 3 308 F ; le traitement de texte Word 3 : 600 F au lieu de 5 325 F ; l'intégrateur Windows : 430 F au lieu de 1 411 F ; la souris avec logiciel : 790 F au lieu de 2 004 F (tous ces programmes pour IBM PC et compatibles). De Softissimo, le grapheur Graph in the Box et le tableur VP-Planner (IBM PC et compatibles) : 320 F chacun au lieu de, respectivement, 1 162 F et 1 779 F. Ces prix enfin abordables devraient logiquement mettre fin au piratage des logiciels dans le secondaire.

# JOUEZ LA CARTE DE LA VISUALISATION

## Cartax allie cartographie et traitement de données

Plus que jamais, nous croulons sous l'information : le problème est d'exploiter les données qui nous arrivent de tous côtés. C'est pourquoi, pour les enseignants, il est désormais aussi important d'apprendre aux élèves à interpréter un graphique qu'à mémoriser des faits. D'où l'importance des tableurs et des graphes qui commencent à faire leur entrée dans les classes. Cartax, proposé par Cédic-Nathan, est à inscrire dans cette approche mais va beaucoup plus loin. C'est un logiciel pour Nanoréseau vendu 297 F (sous licence) aux établissements secondaires (prix public : 1 300 F). Inspiré des travaux que Jacques Bertin a exposés dans son ouvrage « La graphique », ce logiciel permet, à partir de données brutes, d'opérer des regroupements visuels facilitant leur interprétation statistique sous forme de courbes, histogrammes, cartes ou matrices. Les trois premières formes sont bien connues ; on verra plus loin ce que recouvre dans ce cas la notion de matrice.

Dans tous les cas, le travail commence par la saisie, dans un tableau à double entrée, de données chiffrées. Pour analyser ces dernières, on doit commencer par les découper en tranches significatives. Faut-il répartir une population en tranches d'âge fixes de 10 ou de 20 ans, ou en tranches d'épaisseur variable ? Problème classique de description statistique ; sa solution dépend de la manière dont cette population est dispersée ou au contraire concentrée autour de la moyenne. Cartax fonctionne soit en mode manuel (on opère soi-même le découpage), soit en mode automatique : on demande à l'ordinateur d'opérer suivant l'une des quatre méthodes statistiques habituelles. Le découpage par quartile consiste, par exemple, à répartir une population en quatre parties d'effectif égal. A ce niveau, on dispose déjà d'un outil de traitement puissant, les données pouvant être triées, transformées par divers opérateurs mathématiques et finalement visualisées sous forme de courbes ou d'histogrammes.

Mais l'essentiel reste à faire si l'on veut avoir une vue synthétique d'un problème complexe. Il va falloir organiser des regroupements permettant de mettre en évidence des structures : c'est l'objet du traitement matriciel. Au tableau initial de nombres, Cartax substitue une matrice de taches d'un gris plus ou moins sombre suivant la valeur qu'elles représentent. En déplaçant les lignes et les colonnes de cette matrice, on va chercher à dégager visuellement la cohérence de l'ensemble des données. C'est alors qu'on découvre, par exemple, l'opposition entre une France agricole et une France urbaine... Si les données étudiées ont trait à une localisation géographique, Cartax permet de créer des cartes : c'est le point fort de ce logiciel. Sa bibliothèque contient un stock complet de fonds de cartes : France avec départe-

ments et régions, États européens, États du monde. Les contours peuvent être redéfinis et les trames (plus ou moins denses) se placent automatiquement. Système ouvert, Cartax propose même un éditeur permettant de créer sa propre carte si elle n'est pas en stock. Tous les documents produits sont imprimables.

Ce puissant outil est livré avec un fichier de données de base qui le rend tout de suite intéressant à exploiter : données économiques, démographiques, économiques et historiques. On y trouvera aussi bien, pour la France, des statistiques par tranches d'âge que des tableaux sur la croissance économique de 1810 à 1910. Paradoxalement, le problème de Cartax sera peut-être sa richesse, qui risque de déconcerter les enseignants. Il a, en effet, plusieurs niveaux d'applications, de la simple cartographie au traitement statistique. Mais il serait souhaitable qu'il soit utilisé directement par les élèves, afin qu'ils apprennent à la fois à traiter un problème avec des outils modernes et à se repérer dans des masses de données.

## DÉCOUVRIR LA VIE

### Une passionnante leçon de biologie

Il y a de beaux livres de sciences naturelles que l'on prend plaisir à feuilleter. À la découverte de la vie - Biologie végétale et animale est un logiciel où l'on retrouve le charme de ces livres. Il propose l'étude de quatre milieux (la ferme, la forêt, le jardin, la mer) à travers des exemples pris dans leurs composants animaux et végétaux. Au hasard de la promenade, on découvre ainsi la métamorphose du têtard, la respiration de la forêt ou la vache en train de ruminer. Beau comme un livre, mais pas figé comme un livre. Dans les textes d'introduction, l'élève se voit proposer un dictionnaire pour les termes difficiles. Dans les exercices, il complète des schémas, associe des étapes entre elles. En cas d'erreur, un texte d'aide ou une illustration lui est apporté. Rien de révolutionnaire dans la pédagogie, mais une démarche agréable fondée sur des exercices variés, suffisamment interactifs pour ne jamais être lassants. Le logiciel est donné pour un niveau 6<sup>e</sup>/5<sup>e</sup>, mais il peut être utilisé dès la fin du primaire. Il intéressera les écoles, mais surtout un public familial heureux de se détendre en se cultivant. Un seul reproche : le choix des couleurs ne rend pas tous les textes très lisibles. À la découverte de la vie - Biologie végétale et animale : disquette pour ordinateurs Thomson ou Amstrad : 195 F. Pour Atari, IBM PC et compatibles : 220 F. Coktel Vision.

### DES ROBOTS BON MARCHÉ

La société Terel propose toute une gamme de robots originaux à des prix très compétitifs. Destinés aux établissements techniques, ils couvrent une gamme d'applications variées. Ce sont d'abord les robots Walli, que la firme distribue : robot asservi, robot serpent, robot hydraulique... Mais le plus intéressant est peut-être celui qu'elle produit elle-même, Tergane 45. C'est un des rares robots pédagogiques à moteur à courant continu asservi. Avantages : précision dans les cycles répétitifs et réalisme industriel. Ce robot est connectable à tout micro, mais le logiciel de commande n'est disponible que sur Thomson TO 7/70. 18 500 F HT. A voir à Educatec.

### LE RÉVEIL D'APPLE ?

Apple, qui n'avait pas pu se glisser dans le plan informatique pour tous, semblait boudier le secteur éducatif. Peut-être pour séduire les établisse-

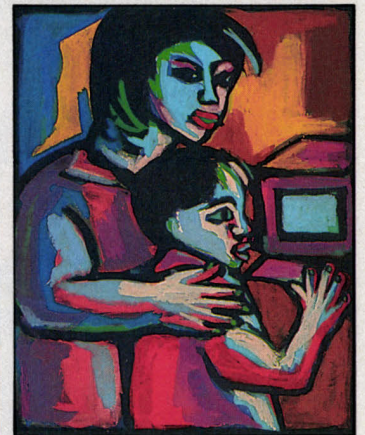

ments privés, la société semble se réveiller. Elle présente une collection complète de logiciels éducatifs, élaborés sous son impulsion. Proposés sur Macintosh, ils sont les premiers, en France, à être développés à partir du nouveau logiciel Hypercard. Cette collection à l'usage des collèves devrait couvrir toutes les matières. Un seul défaut : Hypercard n'étant pas francisé et ne devant pas l'être de si tôt, les textes contenus dans ces programmes ne sont pas accentués.

### VIDÉO POUR LA FORMATION

Emilie comptine, le vidéodisque pour la formation à l'image que le CRDP de Poitiers a coproduit avec FR3, a obtenu le premier prix des produits de formation interactive et le prix spécial de l'ensemble des jurys de formation au festival du film d'entreprise de Biarritz.

## EN ANGLAIS LE MERCREDI

Justel, le service télématique du Rectorat de Paris dont nous avons déjà signalé l'existence, ne fonctionne en anglais que le mercredi après-midi (de 14 h 30 à 16 h 30). Cette messagerie permet aux élèves de dialoguer entre eux aidés par un animateur. 16 accès simultanés par le (1) 42 63 75 00, et autant par le 36 14 (code JUSTEL).

## ÉQUIPEMENTS COMPLÉMENTAIRES

Comme promis, les classes préparatoires, mais aussi les sections de techniciens supérieurs dans les lycées, qui avaient été oubliées par le plan Informatique pour tous, vont enfin recevoir leur matériel informatique. Pour les classes préparatoires, la configuration standard pour 4 classes comprendra 12 micros compatibles avec les IBM PC ou PC-AT, 4 imprimantes, 1 traceur, 1 numériseur et les logiciels Turbo Pascal et Turbo Graphics. Les sections bureau-tique recevront 3 micros, dont

# LA FÊTE DES TECHNOLOGIES

Le Carrefour média jeunesse, du 13 au 16 novembre à Niort

Un rassemblement bouillonnant autour des nouvelles technologies : c'est ce que veut être le Carrefour média jeunesse organisé par la ville de Niort, la CAMIF, la MAIF et le GIE des libraires de Niort. Les grandes manifestations organisées autour des nouvelles technologies sont souvent un peu austères. On espère que ce Carrefour, qui se tiendra du 13 au 16 novembre à Niort, sera une fête tout en suscitant des échanges enrichissants entre jeunes, parents, enseignants, experts et professionnels. Ce sera d'abord un rond-point centré sur les médias : informatique, télématique, vidéo et livre seront les vedettes d'une exposition qui mettra en scène les outils du savoir, de la culture ou du loisir éducatif. A visiter, bien sûr, le salon avec ses 200 exposants et surtout ses espaces organisés : l'espace vidéo avec son plateau TV et sa vidéothèque ; l'espace logiciel, qui reconstituera l'école idéale avec les meilleurs produits informatiques ; la rue de la télématique, qui présentera les principaux serveurs éducatifs, les journaux Minitel

des jeunes) ou les tables rondes, comme celle sur l'échec scolaire. En sortant, vous apprendrez peut-être que vous avez gagné une entreprise dotée d'un capital de 250 000 F et d'un local équipé à Niort. Mais il faut pour cela que vous ayez déposé un projet de logiciel éducatif avant le 30 octobre. Le Carrefour média jeunesse s'annonce d'ores et déjà comme une manifestation exceptionnelle. Commissariat général du salon : Hôtel de ville de Niort, 79022 Niort Cedex. Tél. : (16) 49 28 00 21.

## UNE MACHINE

Portix, une machine-outil péda

Faire entrer l'enseignement technologique au collège, c'est bien ; encore faut-il disposer d'un matériel adéquat. Les lourdes machines bruyantes et grasses que l'on trouve habituellement ne manquent pas de déconcerter plus d'un professeur. C'est en pensant à ceux-là que la société Sofratest commercialise Portix, une étonnante machine pédagogique. Première surprise : avec ses 18 kg, elle est transportable. Deuxième surprise : son installation est simple : un seul branchement sur une prise de courant standard, et le tour est joué. Troisième surprise : elle est peu bruyante, propre, et même assez agréable à regarder. Portix est une machine modulaire, et ce n'est pas là son moindre avantage. Au premier coup d'œil, c'est une fraiseuse ; mais si l'on remplace la fraise par un crayon, elle peut faire office de table traçante ; et elle possède déjà une option qui la rend apte au perçage de circuits imprimés. A terme, elle pourra servir à la numérisation d'images et donc à la gravure automatique. Le constructeur pense même proposer une option pour le découpage au laser de feuilles de carton.

Le secret de cette universalité : il s'agit d'une machine intelligente réalisée à partir d'un microprocesseur 6809, dotée de 64 Ko de mémoire morte et de 8 Ko de mémoire vive permanente alimentée par pile. Elle se connecte à tout micro-ordinateur par l'intermédiaire d'une interface série ou parallèle, mais les logiciels de commande ne sont actuellement disponibles que pour les ordinateurs de la gamme Thomson (adaptation en cours pour Nanoréseau, Atari ST, IBM PC et compatibles). Ces logiciels plairont d'ailleurs beaucoup aux professeurs qui ont une certaine appréhension vis-à-vis de la technologie : tout y est simple ; les commandes sont explicites, débarrassées de ces codes abscons qui viennent de l'industrie. La fraiseuse se programme ainsi en mode manuel ou automatique et l'on peut visualiser, avec deux vues à l'écran, les déplacements selon les trois axes x, y, z. Un programme d'initiation permet de commander immédiatement la machine pour comprendre son fonctionnement. Mais le fin du fin, c'est la solution qui a été retenue pour partager la machine entre plusieurs

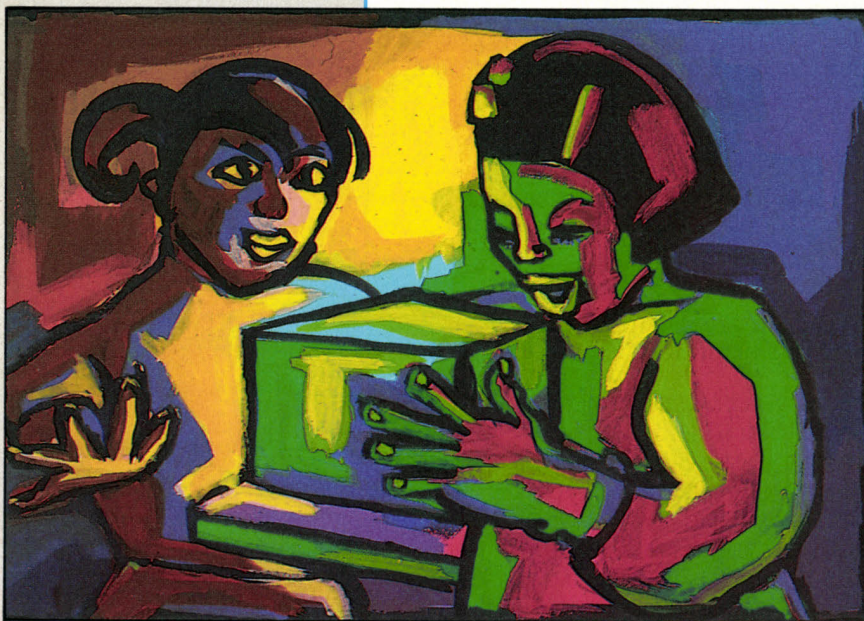

un à disque dur et à écran couleur, et 3 imprimantes, dont une de qualité courrier. Les sections de CAO/DAO recevront 3 micros à disque dur, un traceur, 3 numériseurs et un logiciel de CAO/DAO. Pour ces équipements complémentaires, Léonard est le seul français retenu face à Victor et IBM.

## LA PHYSIQUE EN CONGRÈS

Les journées nationales de l'Union des physiciens auront lieu du 6 au 10 novembre à Orléans. Une manifestation qui fait la part belle aux utilisations éducatives de l'ordinateur. Union des physiciens, 44, bd St-Michel, 75006 Paris.

d'écoles, des bases de données et un atelier de mise en page vidéotex. Jeux, concours, spectacles éclateront de tous côtés.

Il faudra aller voir le circuit vidéo animé Darling avec ses caméras partout : au sol, au plafond, sur les parois, pour jouer avec sa propre image. Il faudra faire le parcours musical de l'exposition « La musique dont vous êtes le héros ». Et vous vous laisserez certainement ravir par Oxphar, la merveilleuse pièce de théâtre montée par la compagnie de la Manicle. L'un des rôles est tenu par une console vidéo avec images de synthèse, et les voix des acteurs sont retravaillées en direct sur synthétiseur. Après le délire du jeu et des spectacles, vous pourrez vous installer calmement dans le colloque (trois demi-journées sur l'interaction des médias comme nouvelle voie pour la formation

# L'ÉCRIVAIN VOUS TIENT LA PLUME

Un traitement de texte avec dictionnaires pour la rédaction assistée

Très à la mode en ce moment dans l'enseignement, le traitement de texte se fait de plus en plus pédagogique et s'intègre dans des outils d'enseignement. Dans Le bureau de lecture de l'AFL (voir SVM n° 43), il sert de point d'entrée pour introduire des documents qui seront ensuite évalués et qui fourniront des exercices ; dans Orthopers d'Édil-Belin, il permet de manipuler des dictées qui seront proposées aux élèves avec des fiches de travail ; dans Le temps d'une histoire de Carraz Editions, il est utilisé pour des

rédactions guidées. Hatier et ACT Informatique proposent à leur tour leur propre adaptation avec L'Écrivain, réalisé autour d'une idée simple : ajouter des fichiers de données à contenu scolaire à un traitement de texte pour le rendre éducatif. Ces fichiers, les dictionnaires, sont appelables depuis le traitement de texte ; ils apparaissent dans des fenêtres et permettent de guider le travail de l'élève. Une autre fonction, le plan, vient se superposer à l'ensemble pour apprendre à l'élève à structurer son travail et à composer des rédactions. Mais cette fonction peut servir aussi au professeur pour composer des exercices, les titres du plan devenant alors des instructions pour l'élève.

## SANS CAMBOUIS

gogique programmable sur micro

élèves : chacun fait son programme de son côté sur son ordinateur. Dès qu'un programme est terminé, on connecte l'ordinateur à la machine pour le lui transmettre. Le programme est désormais conservé dans la mémoire à pile de Portix et des élèves peuvent usiner d'un côté, éventuellement dans une autre salle, pendant que d'autres continuent la mise au point de leurs programmes sur ordinateur.

Demier atout : la machine est alimentée en 5 V par un transformateur, ce qui la rend très sûre. Enfin, la documentation est soignée. Cahier de maintenance, cahier pour le formateur, film vidéo VHS, abonnement à une revue : tout est prévu pour le confort de l'enseignant. Les critiques à apporter sont mineures et tiennent aux choix pédagogiques effectués : alimentée en faible puissance, la machine ne peut travailler que

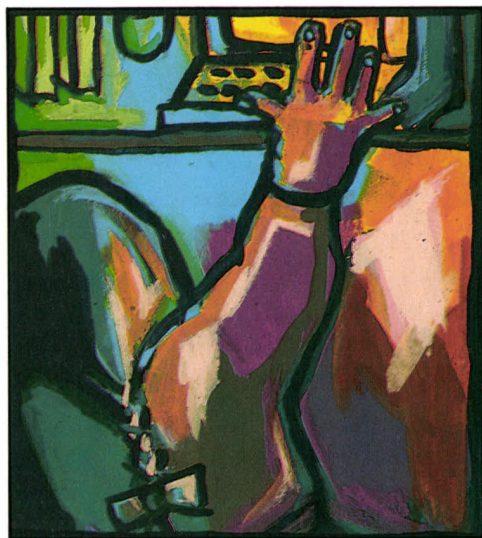

les matières plastiques et l'aluminium. Les établissements professionnels critiqueront peut-être l'abandon des codes industriels pour les commandes, mais c'est à l'inverse ce qui séduira les collègues. Le prix très étudié (22 500 F) n'est pas le moindre atout de ce système pédagogique très original.

En cours de travail, les dictionnaires peuvent apporter une aide pédagogique précieuse. Un dictionnaire peut contenir trois types d'information : tout d'abord, de simples listes de mots classés par ordre alphabétique. Mais on peut avoir aussi des textes entiers associés à un mot, et des groupes de mots associés selon des critères choisis par l'utilisateur. Dans ce dernier cas, il est possible de constituer un dictionnaire de synonymes, de mots ayant la même racine, de mots ayant un rapport de contexte... On devine que les applications ne sont limitées que par l'imagination de l'enseignant. On peut ainsi entrer des règles de grammaire, des définitions de termes mathématiques ou, en langues étrangères, des phrases expliquant le vocabulaire difficile. N'importe quel type d'exercice peut finalement être préparé pour l'élève.

La documentation donne fort heureusement des exemples d'application : création poétique avec un petit dictionnaire de rimes, rédaction à thème (le portrait) avec un plan préparé, un fichier de vocabulaire et un fichier de règles d'accords, remise en ordre d'un texte mélangé... En version Nanoréseau, le partage des fichiers est possible et autorise un travail collectif intéressant : création en commun d'un texte, d'un dictionnaire spécifique...

C'est au niveau du traitement de texte lui-même que les utilisateurs risquent d'être déçus. Les fonctions sont assez pauvres et peu performantes. La justification d'un texte, par exemple, détruit le centrage d'un titre. On ne peut pas paramétrer son imprimante et le logiciel n'est donc utilisable qu'avec les imprimantes compatibles IBM PC ou compatibles Epson. Notons tout de même que L'Écrivain permet de redéfinir les caractères, ce qui est bien utile en mathématiques, et qu'il accepte les fichiers ASCII provenant d'autres logiciels. Enfin, on aurait souhaité que le logiciel soit livré avec quelques fichiers dictionnaires fournis à titre d'exemples. Si L'Écrivain est riche, il le sera surtout en fonction des bibliothèques que les enseignants auront préparées : sa valeur sera fonction de son utilisation. L'Écrivain : disquette 5 pouces 1/4 pour IBM PC et compatibles ou pour Nanoréseau : 995 F. Sous licence pour les établissements secondaires : 297 F. Hatier/ACT Informatique.

### BIENTÔT ÉDUCEC

Éducec ouvrira ses portes du 23 au 27 novembre au parc des Expositions de la porte de Versailles à Paris. Comme chaque année, ce salon fera le point sur les nouveaux produits destinés à l'enseignement. Robots et machines technologiques seront au centre de la manifestation. Trois congrès se dérouleront en simultané : Éducec sur les outils didactiques, Formation 87 sur la formation professionnelle et Formave 87 sur la formation et les techniques audiovisuelles. A noter la présence accrue des ministères (Éducation nationale, Formation, Affaires sociales et Emploi...), et la présentation des programmes européens sur les technologies (Comète) et sur le télé-enseignement (Satume).

### LOGICIELS DE FORMATION

L'Adapt est une association qui s'occupe de la réinsertion des handicapés. Pour ses centres de formation, elle a



mis au point une série de logiciels destinés aux formations de base : La facture dans tous ses états est un bon produit développé avec des exemples bien choisis pour apprendre ce qu'est une facture, quel est son usage, comment on passe une commande (800 F). Initiation à la mécanique (700 F) et Initiation à l'électricité (800 F) s'adressent aux sections professionnelles. Un bon point : l'usage judicieux des simulations. Un mauvais point : l'enchaînement des séquences trop linéaire. Pour IBM PC et compatibles. Adapt, 185 bis, rue Ordener, 75882 Paris Cedex 18. Tél. : (1) 42 64 59 99.

Rubrique réalisée par Patrice REINHORN

# Éclatez-vous



Suspense, action, peur, frisson, simulation, victoire, bagarre, trafic, match, vitesse, mystère, espace, pirate, espion, stratégie : à vos manettes !

## Mallette jeu Thomson :

Arkanoid, Formule 1, Game over, Sorcery.  
Thomson MO-TO  
De 245F\* à 295F\*. Cassette ou disquette.

## Mallette jeu Atari ST :

Major motion, Space shuttle II, Super tennis.  
Atari ST 295F\*. Disquette.

# au fil des jeux !



## Mallette jeu PC :

Échecs 3D, Infiltrator, Numéro 10.  
PC et compatibles 295F\*. Disquette.

## Mallette jeu Amstrad N° 2 :

Canadair, Dwarf, Starglider, Star raider II.  
Amstrad CPC.  
De 149F\* à 195F\*. Cassettes ou disquette.

## Mallette jeu Amstrad N° 1 :

Express raider, Super soccer, Tai-Pan,  
Xevious. Amstrad CPC.  
De 195F\* à 245F\*. Cassettes ou disquette.



Les prix FIL sont imbattables.

\*Prix public maximum conseillé.



# Le Target de Tandon a 1 Mo (c'est un progrès de poids)

640 Ko, ce n'est pas avec cela que vous allez faire décoller les performances de votre PC.

Le Target de Tandon propose 1 Mo en standard et il sait le gérer grâce au "mapper", une exclusivité Tandon qui permet à tout logiciel compatible

avec la norme L.I.M. (Lotus Intel Microsoft\*) d'utiliser la mémoire centrale du Target.

Le Target est livré avec MS-DOS 3.2\*\*, Windows et supportera le système d'exploitation OS2\*\*.

Le Target 20 est doté d'un disque dur 3.5" de 20 Mo. Le Target 40 d'un 3.5" de 40 Mo et d'un contrôleur RLL disposant d'une mémoire "cache" indépendante de 128 Ko qui permet un temps moyen d'accès de 40 ms.

Le Target a un microprocesseur 80286 et fait appel à un lecteur de disquette 5.25" de 1.2 Mo capable de lire et d'écrire vos disquettes 360 Ko.

Une mémoire vive de 1 Mo et le "mapper", encore des progrès de poids signés Tandon.



(prix conseillé au 14/9/87).

\*\* MS-DOS 3.2 et OS2 sont des marques déposées de Microsoft.

## Bon à découper:

Pour recevoir gratuitement notre documentation sur le Target, renvoyez ce coupon à Tandon Computer S.A. ou téléphonez au: (1) 47.60.19.00.

Nom \_\_\_\_\_ Société \_\_\_\_\_

Adresse \_\_\_\_\_

Ville \_\_\_\_\_

Code postal \_\_\_\_\_

Tél. \_\_\_\_\_

**Tandon**  
Computer S.A.  
165, boulevard de Valmy, 92706 Colombes

# Version Soft l'e

LE DEBUT D'UNE GRANDE FAMILLE DE LOGICIELS POUR APPLE IIGS

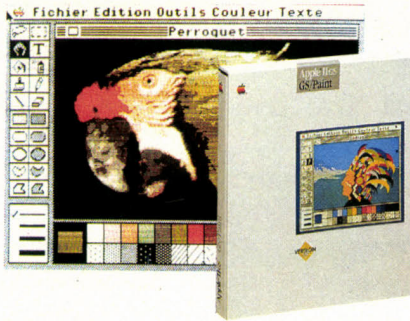

### GS/PAINT

Le tout premier logiciel natif Apple IIGS de notre gamme, outil de création graphique travaillant avec des palettes de 16 couleurs parmi 4 096 et permettant l'animation jusqu'à 16 images par seconde. Le monde du graphisme assisté par ordinateur s'ouvre à vous par le biais de ce fameux logiciel associé à l'Apple IIGS, l'ordinateur graphique par excellence.

Prix conseillé Disquette 3" 1/2

835,00 F HT



### GS/WRITE

Traitement de texte graphique souris. Voici un nouveau traitement de texte qui tient compte de toutes les possibilités de l'Apple IIGS, multi-fenêtres, gestion de la couleur, polices de caractères variées, impression couleur sur l'Image - Writer II ou en noir sur imprimante laser Apple.

Prix conseillé Disquette 3" 1/2 835,00 F HT

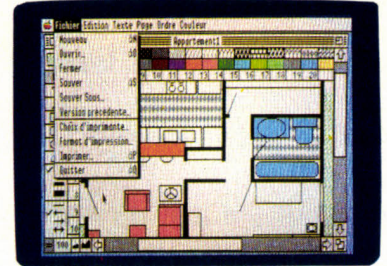

### VS/DRAW

Vous disposez, avec VS/Draw, de l'outil de réalisation de transparents et de documents illustrés dans les domaines les plus variés: le schéma général d'une action, un plan d'architecture, un schéma électrique, un bordereau, un organigramme de société, une carte de vœux... Ainsi vous disposez d'une véritable table de composition professionnelle, permettant de créer, en couleurs, des documents grands et détaillés.

Prix conseillé Disquette 3" 1/2

835,00 F HT



### TASS TIMES (Version américaine)

Entrez, avec ce jeu d'aventure, dans l'univers mystérieux de Tonetown dans un délire de musique et de graphisme. L'aventure souris où le rêve devient réalité.

A ne pas manquer.

Prix conseillé Disquette 3" 1/2

250,00 F HT

### SHANGHAI (Version américaine)

Logiciel de jeux natif Apple IIGS au superbe graphisme, énorme succès aux USA et enfin disponible en France. Un jeu de réflexion où le temps vous est compté.

SHANGHAI est basé sur l'ancien jeu chinois: le Mah-Jongg.

Prix conseillé Disquette 3" 1/2

250,00 F HT

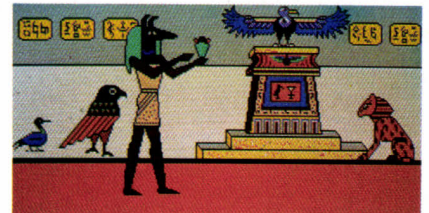

### GRAPHOLIE, plus besoin de scribe!

Grapholie vous offre une véritable bibliothèque de dessins sur de nombreux thèmes pour vous aider à personnaliser vos textes en les intégrant dans GS/Write. Mais c'est aussi une fabuleuse banque d'illustrations, dans laquelle vous pourrez puiser parmi plus de 300 motifs pour copier, coller, déformer, colorier, agrandir ou réduire et construire ainsi, au gré de votre imagination, d'extraordinaires tableaux avec GS/Paint.

Fonctionne avec GS/Write et GS/Paint. Les illustrations de Grapholie ont été réalisées par Créalude.

Prix conseillé Disquette 3" 1/2

199,00 F HT

## UNE GAMME ETENDUE POUR APPLE IIe ET IIc

### EPISTOLE II

\* Compatible avec Apple IIGS

Prix conseillé

Disquette 3" 1/2

Disquette 5" 1/4

1203,88 F HT

1000,00 F HT

### VERSION CALC

\* Compatible avec Apple IIGS

Prix conseillé

Disquette 3" 1/2

Disquette 5" 1/4

1203,88 F HT

1000,00 F HT

### VERSION GRAPHE

\* Compatible avec Apple IIGS

Prix conseillé

Disquette 3" 1/2

Disquette 5" 1/4

1448,00 F HT

1200,00 F HT

### CLICKWORKS

\* Compatible avec Apple IIGS

Prix conseillé

Disquette 3" 1/2

Disquette 5" 1/4

1490,63 F HT

1300,00 F HT

### BASE DOC

\* Compatible avec Apple IIGS

Prix conseillé

Disquette 3" 1/2

1467,00 F HT

### VERSION LISTE

\* Compatible avec Apple IIGS

Prix conseillé

Disquette 3" 1/2

Disquette 5" 1/4

834,74 F HT

600,00 F HT

### VERSION TEL

\* Compatible avec Apple IIGS

Prix conseillé

Disquette 5" 1/4

600,00 F HT

### VERSION TEL II

\* Compatible avec Apple IIGS

Prix conseillé

Disquette 3" 1/2

Disquette 5" 1/4

1012,98 F HT

800,00 F HT

### VERSION COM

\* Compatible avec Apple IIGS

Prix conseillé

Disquette 3" 1/2

Disquette 5" 1/4

1203,88 F HT

1000,00 F HT

### GESTION II

\* Compatible avec Apple IIGS

Prix conseillé

Disquette 3" 1/2

Disquette 5" 1/4

1327,86 F HT

1000,00 F HT

### BUDGET FAMILIAL

Prix conseillé

Disquette 5" 1/4

230,77 F HT

### PROCEDURE

\* Compatible avec Apple IIGS

Prix conseillé

Disquette 5" 1/4

840,00 F HT

### ARCANE

Prix conseillé

Disquette 5" 1/4

230,77 F HT

### PUZZLES

\* Compatible avec Apple IIGS

Prix conseillé

Disquette 5" 1/4

230,77 F HT

### COLORIAGES

Prix conseillé

Disquette 5" 1/4

230,77 F HT

\* Pour être compatible avec l'Apple IIGS, certains de nos logiciels de la gamme Apple IIe ou IIc nécessitent parfois quelques aménagements; nous tenons à votre disposition des fiches de compatibilité, contactez notre support technique.

# sprit utilisateur

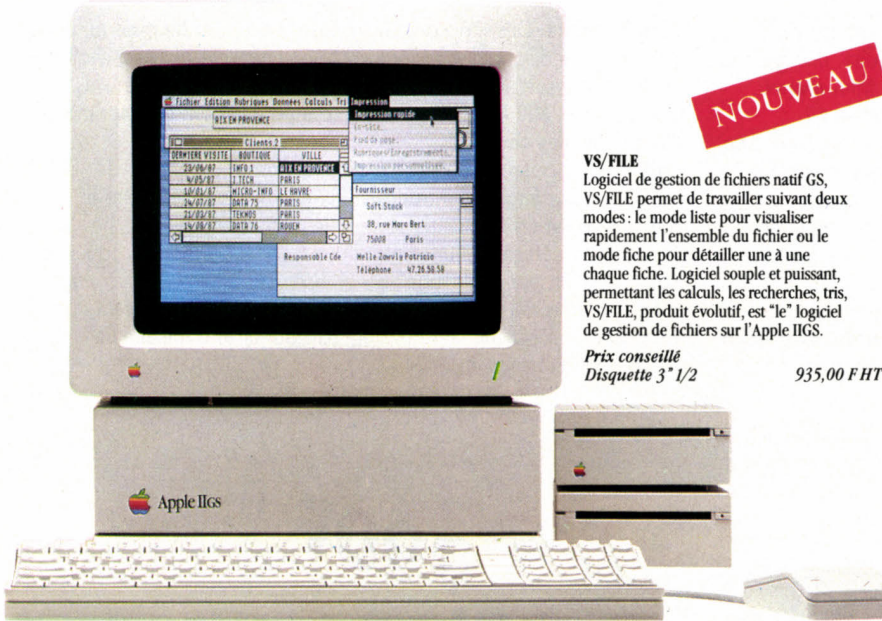

**NOUVEAU**

**VS/FILE**  
Logiciel de gestion de fichiers natif GS, VS/FILE permet de travailler suivant deux modes : le mode liste pour visualiser rapidement l'ensemble du fichier ou le mode fiche pour détailler une à une chaque fiche. Logiciel souple et puissant, permettant les calculs, les recherches, tris, VS/FILE, produit évolutif, est "le" logiciel de gestion de fichiers sur l'Apple IIGS.

Prix conseillé  
Disquette 3" 1/2 935,00 F HT

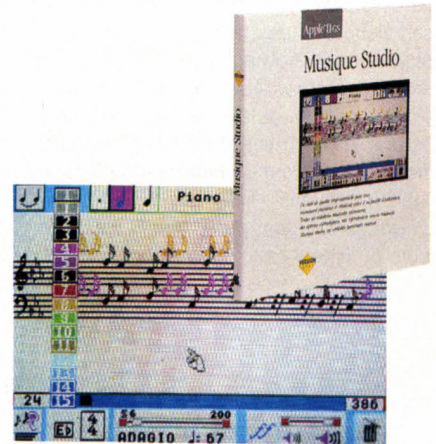

**MUSIQUE STUDIO**

Si vous prenez la musique au sérieux, si vous êtes à la recherche d'un programme qui fasse de votre ordinateur un vrai partenaire musical, Musique Studio est le programme qu'il vous faut. Enfin un outil de composition de qualité professionnelle, réunissant puissance et créativité grâce à sa simplicité et à sa facilité d'utilisation.

Toutes les notations musicales nécessaires, des options sophistiquées, une reproduction sonore éclatante grâce à l'interface MIDI, des capacités d'impression... Impressionnantes ! Il n'y a plus de doutes : Musique Studio est le programme qu'on attendait.  
Prix conseillé Disquette 3" 1/2 600,00 F HT

**NOUVEAU**

**VS/COM**  
Premier logiciel de communication pour Apple IIGS. VS/COM regroupe à lui seul l'émulation minitel, la connexion à des serveurs ASCII, le transfert de fichiers du protocole X modem, un éditeur de texte, des procédures d'apprentissage, le réglage des paramètres de communication. Le tout agrémenté de la couleur et de la vitesse d'exécution, en un mot, des exceptionnelles possibilités de l'Apple IIGS !  
VS/COM prend en compte la majorité des modems et cartes disponibles sur le marché.  
Prix conseillé Disquette 3" 1/2 835,00 F HT



## LES SERVICES

**SERVICE TECHNIQUE :**

Un problème technique, une fonction mal comprise, une disquette malencontreusement écrasée.

Notre support technique est là pour répondre à toutes vos questions concernant notre gamme de logiciels ; vous pouvez les contacter du lundi au vendredi de 14 h 30 à 18 h 00.

**SERVICE COMMERCIAL :**

Pour tout renseignement commercial (demande de prix, disponibilité, liste de nos revendeurs...), contactez notre service commercial qui est en mesure de vous renseigner de façon efficace et rapide sur simple appel de votre part.

**SERVICE COMMANDE :**

Tous nos produits sont disponibles sur stock, et nous sommes en mesure de livrer nos revendeurs dans un délai de 48 heures. Nos 300 revendeurs sont régulièrement informés sur nos nouveaux produits, sur les points techniques et commerciaux par notre journal de liaison qui se nomme Soft Contact ; n'hésitez pas à les contacter pour plus de renseignements.

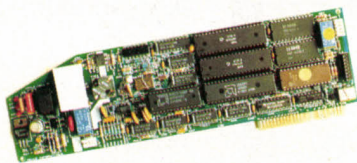

**CARTE APPLE TELL**

Carte Modem spécifique Apple IIGS Compatibilité aux standards de modulation V21 et V23.

Composition et réponse automatique.

Couplée avec VS/COM, toute la puissance de communication intégrée.

Un modem intelligent et sur mesure, un must du genre !

Prix conseillé 3 500,00 F HT

Avec tous les produits de communication, Version Soft vous offre une heure de connexion gratuite sur CalvaCom

**CONVERTEL**

Boîtier et câble de liaison entre votre Apple IIe ou Apple IIc et le modem de votre minitel.

Prix conseillé 780,00 F HT



BARLOW ALEXIS MILIK

Je désire recevoir une documentation

sur \_\_\_\_\_

Nom \_\_\_\_\_

Adresse \_\_\_\_\_

Code Postal \_\_\_\_\_ Ville \_\_\_\_\_

SVM 11|87



44, rue d'Alésia 75014 PARIS  
Tél. : 43.21.38.21 - Télex 204060

Traitement de texte professionnel:

# Nathalie 2+

## du courrier jusqu'à la P.A.O.

### le même souci de la perfection

Découvrez un traitement de texte **simple, complet**, au service de l'écriture. Pour offrir le maximum de confort et de **rapidité**, une grande partie du programme a été écrit dans un langage de **haut niveau**: l'Assembleur. Une ergonomie poussée vous offre des **menus déroulants** optionnels avec une description des commandes, une aide constante à l'écran, des accès direct au DOS, des **fenêtres** et une utilisation optimum du clavier. La prise en main par le débutant est très rapide grâce à une documentation claire (260 pages en français, bien sûr) comprenant un **tutorial d'auto-formation**. Le texte à l'écran est identique au texte imprimé.

Le programme n'étant pas protégé, il est vite chargé en mémoire centrale où il peut rester en résidant ou servir d'**éditeur de texte ASCII** pur. Les procédures de **sauvegarde automatique** vous apportent une

**sécurité totale**. Des fonctions avancées d'édition et de mise en page sont toujours disponibles: Macros, changement de marges, chaînage de fichiers, insertion de variables en cours d'impression, césure automatique. **300 imprimantes sont configurées dont les imprimantes "laser" les plus courantes.**

Nathalie 2+ possède enfin un dictionnaire orthographique de 100.000 mots, bilingue **anglais ou français**, qui travaillant entièrement en mémoire RAM est le plus puissant et le **plus rapide** du marché. Il permet la détection **immédiate** d'une faute de frappe en cours de saisie ou bien par "balayage" sur un texte "ASCII" même provenant d'un autre logiciel. Vous pouvez bien sûr, rechercher un mot approchant et enrichir votre dictionnaire au fur et à mesure. (configuration minimum : 384 Ko).

**990FHT**

**Annotations:**

- Bibliothèques de paragraphes
- Mailing simple ou avec dBase, dB-Adresse, etc...
- Insertion de la date système
- alinéa
- césures manuelles
- justification à droite
- souligné
- gras
- "typo" compressé dans le corps du texte
- recherche de mots
- insertion de feuille de calcul Multiplan, Lotus, etc...
- double souligné
- semi-graphismes et filets
- pas-se-marge
- macro-commandes
- génération automatique d'index et tables des matières
- en-têtes et bas de pages avec mixage de polices et filets
- micro-justification des polices à espacements proportionnels
- mixage de polices sans remise en cause de la justification
- italiques
- exposant
- centrage
- changement d'interlignage
- changement de marges droite et/ou gauche
- césures automatiques françaises
- tableau avec police proportionnelle
- texte non justifié
- notes de bas de page
- mise en page et ruptures de page contrôlées
- pagination automatique

**Tableau comparatif:**

Fonctions	Nathalie	SupWord	ExtraWord
Menus déroulants	oui	Non	Ne sait pas
Micro-justification	oui	Jamais	Peut-être
Dictionnaire	oui	Bientôt	Sûrement pas
Tableaux	oui	Un jour	Ne fait plus

**Tableau de données financières:**

	Mois	Avril	Mai
Achats	254.40	563.20	
Ventes	854.60	891.35	
Profits	600.20	328.15	

**Tableau de polices:**

Police	Proportionnelle
Micro-justification	Non
Dictionnaire	Bientôt
Tableaux	Un jour

**Texte imprimé (exemple de lettre):**

Sté DURAND SA  
35 rue des Bois  
92000 NANTERRE

Monsieur DUPONT  
25 rue des Champs  
75004 PARIS

Paris, Le 25 Aout 1987

N.Ref:RG/DP

Monsieur,

Vous avez sous les yeux une lettre exemple traitée avec Nathalie 2. Après avoir réglé vos marges, tabulations vous pouvez écrire directement avec votre machine à écrire. Vous pouvez ensuite vos corrections et vos césures pour avoir une bonne présentation.

Pour souligner, c'est très simple, vous tapez pour le code avant et après groupe de caractères pour rendre invisible le caractère de contrôle. Si vous avez une carte graphique le souligné est visible à l'écran.

Vous pouvez aussi insérer des tableaux en provenance de Multiplan:

Vous pouvez encore faire des encadrements et diagrammes:

DIRECTION GENERALE  
Secrétariat Général  
DUPUIS  
Durand  
Direction du Personnel

Ceci n'est qu'un petit aperçu de ce que vous apportera NATHALIE 2.

Croyez, Cher Monsieur DUPONT, en nos sentiments les meilleurs.

Nathalie  
Service Commercial

PS: Pour passer la page faites Shift Tab

**DICTIONNAIRE BILINGUE 100.000 MOTS**

## Nathalie 2

Une version de Nathalie 2+ avec le dictionnaire orthographique en moins mais l'économie en plus (fonctionne sur PC avec un seul lecteur et 256 Ko). Le "Kit" de mise à jour de Nathalie 2 en 2+ est disponible pour 300 Frs HT seulement.

**699FHT**

## dB-Adresse

Enfin un logiciel ultra-simple dédié à la gestion de fichiers d'adresses! En quelques minutes vous saisissez, consultez, imprimez des étiquettes et des états.

Grâce à son **interface automatique avec Nathalie 2**, vous réalisez de façon simple des mailings sur des dizaines de milliers d'enregistrements que vous pouvez trier et sélectionner sur plusieurs critères. Quatre zones sont libres pour créer des rubriques alphanumériques du type: Code d'activité, Echéance, CA, Sexe, etc ...

Les fichiers sont **compatibles dBase** (source en dBase disponible). (256 Ko de mémoire minimum).

**390FHT**

## EBP-Compta (Ligne Major)

Un nouveau logiciel de comptabilité générale et auxiliaire multi-sociétés spécialement conçu pour les **PME**, professions libérales, et associations. Simple d'usage mais très professionnel. 32.000 comptes et 32.000 écritures. Saisie par **brouillards modifiables** avant l'imputation définitive dans les journaux. Libellés et contreparties automatiques. **Echéancier** client-fournisseur. Impossibilité d'imputer des écritures non soldées.

**Lettrage** manuel ou automatique. Consultation des comptes. Editions des brouillards, journaux, grand livre, balances générales et auxiliaires. **Bilan fiscal** (n et n-1) et résultats. Suivi de trésorerie. **Relances clients. Statistiques.** Interface avec Multiplan, dBase, etc... (384 Ko de mémoire minimum).

**1490FHT**

## EBP-Compta (Ligne standard)

Une version simplifiée de la ligne major: sans le bilan, l'échéancier, et les relances clients. (256 Ko de mémoire minimum).

**990FHT**

## EBP-Facture

Gestion du fichier clients sur critères et mailing. Gestion des fournisseurs et des commandes. Gestion paramétrable des stocks par référence, famille, fournisseur.

**Étiquettes des articles.** Nombre illimité d'articles, de clients, de fournisseurs.

**Gestion de devis.** 5 taux de TVA.

**Imputation automatique** du journal des ventes dans EBP-Compta.

**990FHT**

## EBP-Expert :

Un puissant **générateur de systèmes experts** à un prix incroyable! Domaine de connaissances jusqu'à 1000 règles compilées, résidentes en mémoire et pouvant comporter jusqu'à 5 prémisses avec coefficient de vraisemblance. Base de 1000 faits. Lexique de construction permettant de définir 250 objets, 250 liens et 250 attributs. Vérification de la pertinence d'un fait en cours de saisie.

**Suivi du cheminement du moteur**

**d'inférence.** Interface utilisateur avec **menus déroulants** et boîtes d'alerte et de dialogue. Manuel d'utilisation complet avec tutorial et **exemples.**

**699FHT**

## EBP-Bourse

Gérez efficacement votre portefeuille boursier en l'actualisant en permanence. Surveillez l'évolution **graphique** des cours de vos titres pour vendre ou achetez **au bon moment.** Calculez vos plus-values. Un investissement vite rentabilisé! (disquette de démonstration gratuite).

**890FHT**

## Force 7

Un générateur d'application puissant pour programmer en dBase sous **Nantucket-Compiler®.** Gestion complète des écrans.

**990FHT**

## EBP-Documentation

Une **gestion documentaire performante** et professionnelle à la portée de toutes les entreprises ou administrations comportant de nombreuses **fonctions spécifiques** à la documentation: édition des étiquettes à coller sur les ouvrages archivés et sur les fiches d'emprunt, recherche et édition par mots-clés, auteurs, etc...

**2950FHT**

## Logiciels pour IBM PC - XT - AT et compatibles

Je commande:

- Nathalie 2+ : 990 frs HT (1174,14 frs TTC)
- Nathalie 2 : 699 frs HT (829,01 frs TTC)
- Mise à jour Nathalie 2 en 2+ : 300 frs HT (355,80 frs TTC)
- dB-Adresse : 390 frs HT (462,54 frs TTC)
- EBP-Compta Major : 1490 frs HT (1767,14 frs TTC)
- EBP-Compta Standard : 990 frs HT (1174,14 frs TTC)
- EBP-Facture : 990 frs HT (1174,14 frs TTC)
- EBP-Expert : 699 frs HT (829,01 frs TTC)
- EBP-Bourse : 890 frs HT (1055,54 frs TTC)
- EBP-Documentation : 2.950 frs HT (3498,70 frs TTC)
- Force 7 : 990 frs HT (1174,14 frs TTC)

ci-joint un chèque à la commande

de \_\_\_\_\_ Frs

Franco de port

**livraison sous 24/48 heures**

Nous acceptons les bons de commandes de l'Administration Pour l'export et les DOM-TOM: Total HT + 70 Frs Carte bleue ou Visa:

\_\_\_\_\_

date expiration: \_\_\_\_\_

signature: \_\_\_\_\_

contre remboursement: + 65 frs

M. \_\_\_\_\_

adresse \_\_\_\_\_

CP, Ville \_\_\_\_\_

Ordinateur: \_\_\_\_\_

Format des disquettes:

3"1/2  5"1/4

Je demande:

Une documentation sur: \_\_\_\_\_

Un dossier revendeur

Commande par lettre ou téléphone à:



*l'éditeur de la performance*

Allée du Bois Péreineau

78120 RAMBOUILLET

Tél: (1) 30.59.80.40

SVM 11|87

~~1990 Frs~~

990 Frs ttc

## LA QUERELLE

DES ANCIENS

et

DES MODEMS

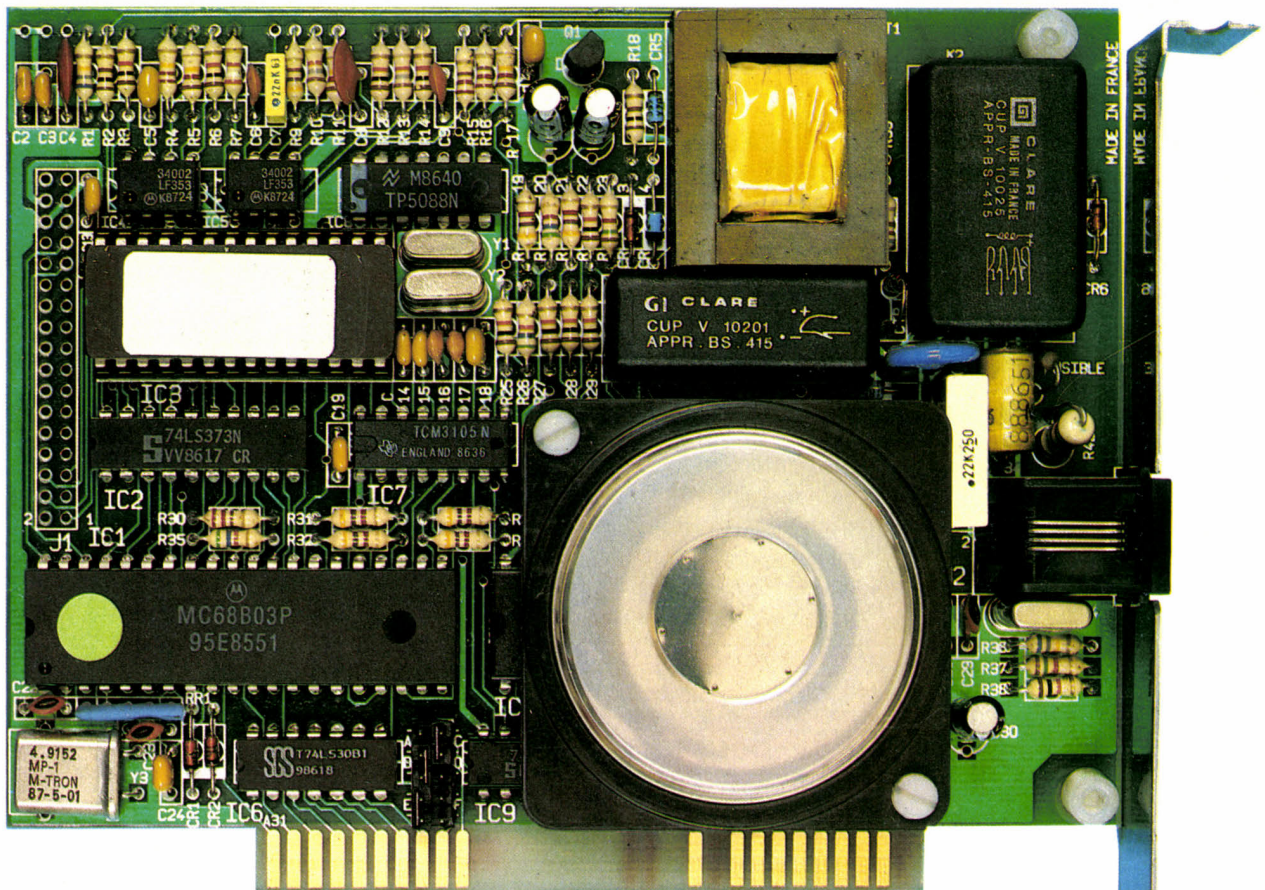

Photo non contractuelle

## Voici la carte WIN-TEL

La carte WIN-TEL est une carte courte qui se connecte dans n'importe quel PC/XT/AT. Elle vous permet de remplacer le minitel, la connexion sur TRANSPAC via le PAV, ou de communiquer de PC à PC.

WIN-TEL est agréé par le ministère des PTT, elle est entièrement fabriquée en France.

Elle vous est fournie avec un câble et une prise gigogne pour se raccorder directement sur votre prise de téléphone.

### CARACTERISTIQUES TECHNIQUE:

V23 (1200/75 bauds), Full et half duplex, Appel et réponse automatique, Compatible DC-HAYES

Le logiciel, vous permettra de faire, du mailing ( en option), émulation minitel en mode MDA, CGA, HERCULES, EGA, sauvegarde des informations sur disque, mode mise en mémoire pour sauvegarder les numéros que vous avez déjà composé.

En présentation et en vente chez des spécialistes

#### SIE

58 rue Kléber  
92300 Levallois  
Tél: 47 48 12 00

#### MBC

8 rue du Rouet  
13006 Marseille  
Tél: 91 79 27 29

#### MD

59 bis rue Marceau  
37100 Tours  
Tél: 47 61 50 46

#### AZ COMPUTER

99 rue Balard  
75015 Paris  
Tél: 45 54 24 33  
45 54 29 52

#### AZAC AQUITAINE

15 rue St Rémy  
33000 Bordeaux  
Tél: 56 51 00 25

#### ABC

14 Boulevard Chancel  
06600 Antibes  
Tél: 93 65 94 00

#### COMPUTER SOLUTIONS

57 rue Lafayette  
2 rue de Châteaudun  
75009 Paris  
Tél: 48 78 06 91

#### AZ COMPUTER

39 bis Av. Lacassagne  
69003 Lyon  
Tél: 72 33 06 48

#### CONSER INFORMATIQUE

14 rue Chauffour  
68000 Colmar  
Tél: 89 23 73 33

#### MTI

5 rue des filles du Calvaires  
75003 Paris  
Tél: 42 78 50 52

#### PRODIS

Le Gutenberg

155 Av. du Gal. Audeoud  
83100 Toulon  
Tél: 94 31 31 22



# LE LASER A LA CARTE.

**NON-IMPACT  
LBP 8 II**

Faites votre choix : l'imprimante laser de Canon LBP 8 II, désormais produite en Bretagne à Liffré, vous offre de nombreuses possibilités d'impression. Compatible avec un large éventail de systèmes, elle est équipée en option d'émulations. Elle exécute parfaitement tout ce que vous lui demandez, et particulièrement les travaux d'édition. Dans le silence, la rapidité, et la pureté d'image du laser. Et avec la capacité graphique que lui permet sa mémoire de 512 K extensible en millions d'octets. Ce qui la fait passer avec la plus grande aisance du simple traitement de texte aux graphiques les plus élaborés. Avec sa cartouche interchangeable, la LBP 8 II ne nécessite pas d'entretien. Elle

fait partie de la nouvelle génération des imprimantes non-impact que Canon met à votre disposition pour répondre à tous vos besoins.

**DECIDEMENT, ELLE M'INTERESSE  
CETTE CANON LBP 8 II.**

Nom \_\_\_\_\_  
Société \_\_\_\_\_  
N° \_\_\_\_\_ Rue \_\_\_\_\_  
Code postal \_\_\_\_\_ Ville \_\_\_\_\_  
Tél. \_\_\_\_\_

S.V.M.  
Je souhaiterais recevoir votre documentation complète sur la Canon LBP 8 II. Demande d'information à renvoyer à : Département S.P.I. Canon France. 93154 Le Blanc-Mesnil Cedex. Tél. : 16 (1) 48.65.42.23.

**Canon**  
Haute technicité, haute simplicité.

# COMPAQ PORTABLE 386

*Le match des deux  
transportables  
les plus puissants du monde*

# TOSHIBA T 5100

Pour conquérir le marché des ordinateurs transportables, Compaq et Toshiba se livrent à un duel sans merci. A quelques jours d'intervalle, les deux concurrents ont annoncé les deux premières machines transportables construites autour du processeur Intel 80386. Comme le terme transportable l'indique, elles ont besoin du courant électrique pour fonctionner, mais leur faible poids autorise à les déplacer sans problème. Grâce à son horloge plus rapide, le Compaq Portable 386 l'emporte facilement en vitesse pure, ainsi qu'en capacité de disque dur. L'intégrateur Windows 386 de Microsoft, qui permet de faire fonctionner plusieurs logiciels en même temps, donne à la machine de Compaq un avantage opérationnel immédiat. De son côté, le Toshiba T 5100 est plus léger, plus compact et moins cher. Ces machines répondent à des besoins différents, et sont toutes deux exceptionnelles.

**L**A LIGNE EXTÉRIÈRE DU COMPAQ Portable 386 ne surprendra pas ceux qui connaissent déjà le Compaq Portable III. On retrouve en effet la même présentation très particulière rappelant plutôt une machine à coudre : l'ordinateur est un parallélépipède surmonté d'une solide poignée, le clavier, en se détachant, découvre l'écran plat à plasma. Il faut un œil particulièrement averti pour distinguer de légères modifications dans la décoration de la machine

et quelques améliorations sur le clavier. Mais bien entendu l'architecture interne de la machine a été entièrement revue.

Comme son nom le laisse entendre, le Compaq Portable 386 est construit autour du microprocesseur Intel 80386. On se souvient que Compaq fut le premier à commercialiser, en septembre 1986, une machine de bureau construite autour de ce processeur. Bien que suivi par de nombreux constructeurs, Compaq reste le seul à disposer d'un parc de

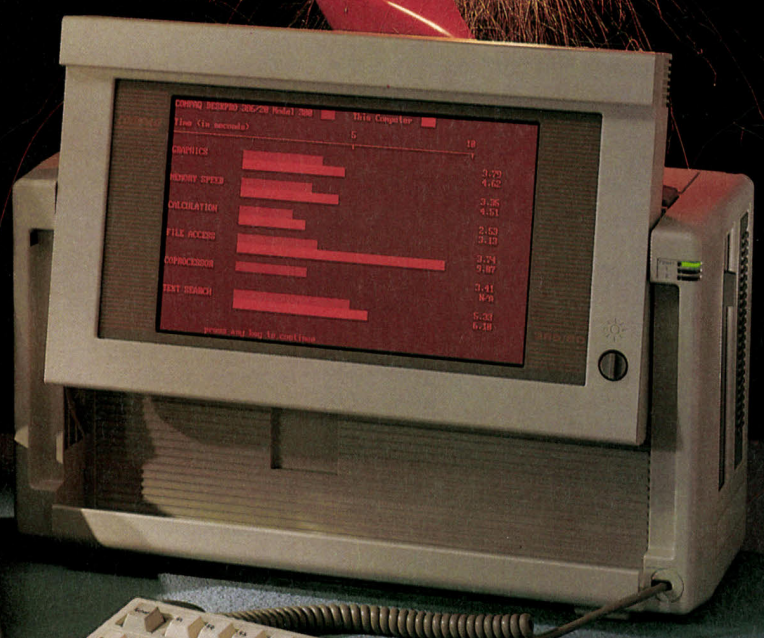
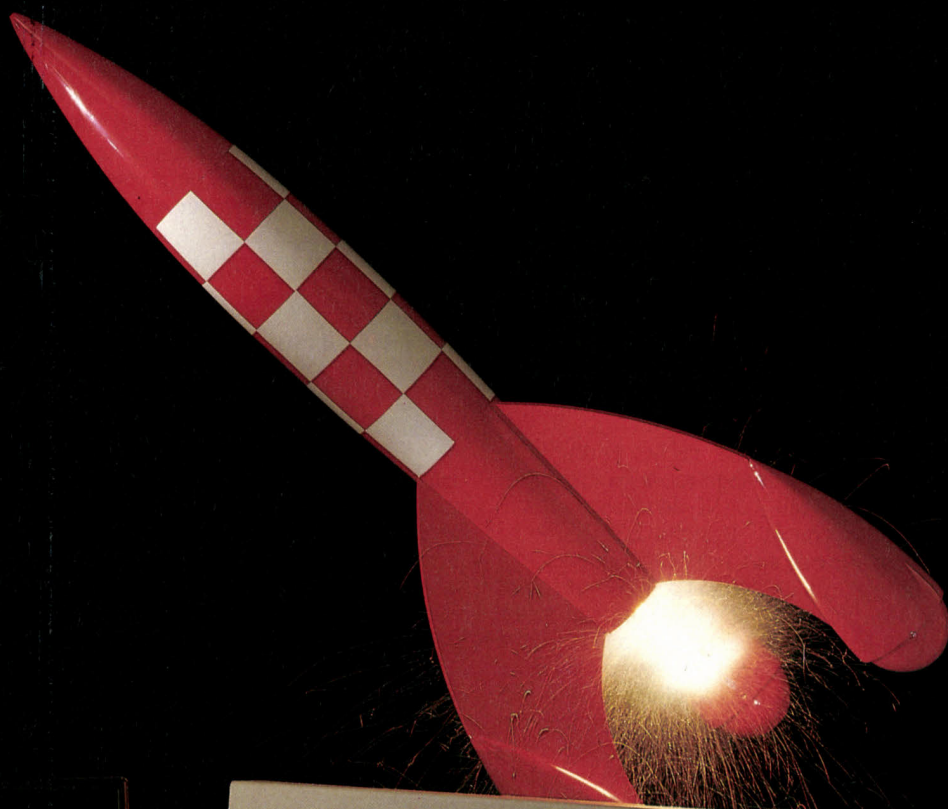

Photos Thierry MORIN - Fusée Michel AROUTCHIEFF © Hergé.

machines 80386 installées en clientèle depuis maintenant plus d'un an. Le Portable 386 aurait pu être considéré comme une évolution somme toute banale de la gamme s'il n'était équipé d'une horloge à 20 MHz, soit 25 %



A l'arrière du Compaq Portable 386, un connecteur pour boîtier d'extension.

plus rapide que celle de ses concurrents. Cette vitesse d'horloge est aussi disponible sur un nouveau modèle de machine de bureau, le Compaq Deskpro 386/20. Ainsi Compaq garde son avance, puisque les machines d'IBM, d'Olivetti et de Hewlett-Packard qui fonctionneront aussi à 20 MHz sont seulement annoncées. Il faut savoir que la vitesse d'horloge d'un microprocesseur n'est pas illimitée. Les contraintes de fabrication d'un processeur fonctionnant à 20 MHz sont plus élevées et les tests de contrôle de qualité plus sévères aboutissent à des taux de rejet plus élevés. Les processeurs Intel 80386 fonctionnant à 16 MHz sont déjà rares, on parle même de véritable marché noir, et ceux fonctionnant

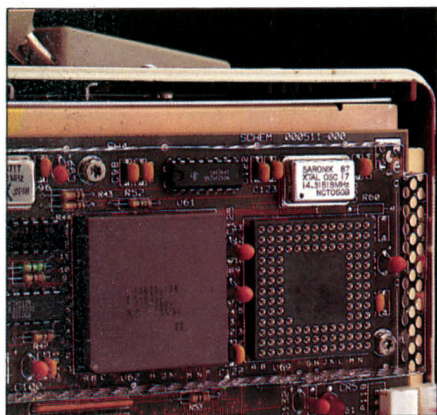

A côté du processeur Intel 80386, le connecteur pour coprocesseur 80387.

à 20 MHz seront encore probablement plus recherchés. Autant dire que Compaq devra faire jouer ses excellentes relations avec Intel pour assurer son approvisionnement correct. Le gain de vitesse dû à la vitesse d'horloge de 25 % pour toutes les opérations internes au processeur. Bien entendu, pour que ce gain

#### MATÉRIELS TESTÉS :

Compaq Portable 386 modèle. Machine de série avec 1 Mo de mémoire et 1 disque dur de 40 Mo.

Toshiba T 5100. Machine de pré-série avec 2 Mo de mémoire et 1 disque dur de 40 Mo.

se retrouve dans les performances globales de la machine, il faut que toutes les autres parties de l'ordinateur suivent, à commencer par la mémoire.

Sur la carte électronique du Compaq Portable 386, on trouve la place pour un coprocesseur Intel 80387 fonctionnant également à 20 MHz. Ce dispositif optionnel permet d'accélérer considérablement la vitesse des opérations mathématiques. Il n'est pris en compte que par certains logiciels, en général des tableurs ou des compilateurs. Il ne coûte pas moins de 9 300 F HT, ce qui le réserve aux utilisateurs qui en ont un besoin crucial.

### Mémoire extensible à 10 Mo

La mémoire du Portable 386 est de 1 Mo en standard. Il est possible de porter cette mémoire à 2 Mo sur la carte de base. Une carte d'extension, propre à Compaq, permet d'ajouter 2 ou 8 Mo, ce qui donne au maximum 10 Mo dans cette machine. Notons que toute la mémoire fonctionne avec un adressage sur 32 bits, avec un temps d'accès très rapide de 80 nanosecondes. Ces deux caractéristiques en font une mémoire chère et, on va le voir, réellement utilisable. On sait que le

système d'exploitation MS-DOS ne prend en compte que 640 Ko. Bien entendu, on peut se servir de davantage de mémoire pour définir un disque virtuel ou un tampon pour l'imprimante. On peut plus sérieusement utiliser une carte mémoire à la norme Lotus-Intel-Microsoft pour peu que les logiciels eux-mêmes reconnaissent cette norme. Dans tous les cas, il s'agit de compromis peu satisfaisants. La grande nouveauté, aujourd'hui, c'est la disponibilité de Windows 386 livré en standard avec le CP386 et qui exploite cette énorme mémoire (voir notre article). Ce logiciel permet en effet de charger et de faire fonctionner en même temps plusieurs logiciels dans la machine, chacun travaillant comme s'il était seul à en disposer.

Les capacités des disques durs sont en rapport avec la taille de la mémoire. Il existe deux modèles de Compaq Portable 386. Le modèle 40 comme son nom l'indique contient un disque dur de 40 Mo. Son temps d'accès moyen annoncé est inférieur à 30 milli-secondes, ce qui est très bon. Il existe aussi un modèle 100 (avec 100 Mo) dont le temps d'accès moyen annoncé est de moins de 25 ms. Signalons que grâce à une légère modification du système d'exploitation, la limite de taille d'un

## Le standard de performances SVM

# COMPAQ VAINQUEUR

QUESTION VITESSE, LE COMPAQ PORTABLE 386 l'emporte clairement sur le Toshiba T 5100. Avec 299 % au standard de performances SVM, le Compaq Portable 386 est le transportable le plus rapide du monde. Le Toshiba T 5100 obtient 249 %, ce qui est, de toute façon, une note remarquable. Si on examine les opérations internes à la machine, la

moyenne est de 472 % pour le Compaq et 382 % pour le Toshiba. La différence, qui est de 25 %, s'explique très bien par la fréquence de l'horloge, plus élevée de 25 % sur le Compaq. La seule exception est l'affichage de texte, relativement plus lent sur le Toshiba, et qui s'explique par l'adoption du mode graphique EGA, intrinsèquement plus lent.

IST	Nom du test	IBM PC-AT2	IBM PC-XT	Compaq Portable 386	Toshiba T 5100
1	Calcul sur des entiers	100	38	497	403
2	Calcul sur des réels	100	38	465	381
3	Calcul en double précision	100	35	815	664
4	Opérations logiques	100	39	420	340
5	Fonctions mathématiques	100	26	422	328
6	Chaines de caractères	100	35	418	347
7	Manipulation de tableaux	100	38	497	413
8	Branchements de sous-programmes	100	33	429	358
9	Affichage de texte	100	34	303	217
10	Affichage de graphisme	100	37	452	368
11	Écriture séquentielle sur disquette	100	48	108	96
12	Lecture séquentielle sur disquette	100	43	105	93
13	Création d'un fichier direct sur disquette	100	85	102	149
14	Écriture d'un fichier direct sur disquette	100	28	37	35
15	Lecture d'un fichier direct sur disquette	100	19	29	24
16	Écriture séquentielle sur disque dur	100	39	316	200
17	Lecture séquentielle sur disque dur	100	36	287	274
18	Création d'un fichier direct sur disque dur	100	38	116	101
19	Écriture d'un fichier direct sur disque dur	100	33	71	78
20	Lecture d'un fichier direct sur disque dur	100	37	94	102
	<b>Moyenne</b>	<b>100</b>	<b>38</b>	<b>299</b>	<b>249</b>

volume (*a fortiori* d'un fichier) fixée à 32 Mo par MS-DOS a pu être repoussée, autorisant ainsi une meilleure exploitation de la capacité des disques. Dans le domaine des mémoires de masse, Compaq est fidèle à ses principes : ce constructeur considère en effet que toute utilisation professionnelle d'un disque dur doit prendre en compte un accident possible, et donc que la sauvegarde des informations est indispensable. Aussi Compaq propose, pour 7 500 F HT, un dispositif amovible de sauvegarde sur bande magnétique d'une capacité de 40 Mo ; celui-ci se présente dans un coffret qui s'emboîte à l'arrière de la machine. On perd un peu de portabilité, puisque la boîte ajoute 6 cm à l'épaisseur de la machine. La sauvegarde complète de 40 Mo prend 36 mn avec une bande magnétique déjà formatée, la restauration du disque dur complet par relecture de la bande dure seulement 18 mn. Bien entendu, ces opérations sont moins longues si le disque dur n'est pas plein. Comme pour l'ensemble de sa gamme, Compaq s'en tient à des lecteurs de disquettes de 5 pouces 1/4 de 1,2 Mo, selon le format introduit par IBM en 1984 avec son IBM PC-AT.

L'écran de la machine est disposé verticalement pendant le déplacement, mais il est

orientable selon un seul axe pendant le fonctionnement. Si on désire un réglage dans toutes les directions, il existe un pied orientable sur lequel on pose l'ensemble de la machine. L'écran plat à plasma a une définition de 640 par 400 points. Cette définition est double de celle de la norme graphique moyenne résolution CGA qui est prise en compte par doublement des points dans le sens vertical. Un connecteur permet de brancher un écran couleur externe à la norme CGA. Le clavier est détachable. Il comporte 93 touches dont la disposition est particulière. On retrouve en effet les 12 touches de fonctions disposées horizontalement du clavier de l'IBM PC-AT3, mais le pavé numérique comporte aussi les touches de déplacement de curseur, comme sur l'IBM PC.

### Des connexions judicieuses

Du point de vue des possibilités de connexions, le Compaq portable 386 est particulièrement bien étudié. Outre les classiques sorties série et parallèle, il offre deux connecteurs d'extension sur 32 bits d'un type propre à Compaq, permettant la mise en place dans la machine de cartes d'extension

spécifiques à la marque : soit une carte mémoire, soit une carte modem, soit une carte portant une seconde sortie série. Si on veut utiliser des cartes standard, on peut utiliser un boîtier d'extension qui se fixe à l'arrière de

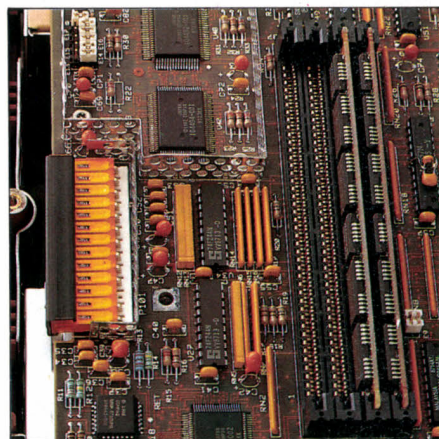

La mémoire de 1 Mo peut être étendue à 2 Mo sur la carte de base.

## LE COMPATIBLE IBM PC LE PLUS RAPIDE

BIEN QUE CE BANC D'ESSAI PORTE UNIQUEMENT sur le Portable 386 de Compaq et le T 5100 de Toshiba, nous en avons profité pour soumettre au standard de performances SVM l'autre ordinateur surpuissant annoncé par Compaq en même temps que le Portable 386 : le Deskpro 386/20, muni du même processeur 80386 à la même fréquence de 20 MHz. Cet engin diffère notamment de son frère transportable par une architecture de mémoire très particulière, comportant notamment, pour la première fois sur un micro-ordinateur, une mémoire-cache gérée par le tout nouveau 82385, un processeur spécialisé d'Intel. Le microprocesseur 82385 est encore plus complexe que le 80386, le processeur principal de la machine : c'est dire... Le verdict de notre test est sans appel : avec la note incroyable de 350 %, la nouvelle machine de bureau de Compaq est actuellement le micro-ordinateur compatible IBM PC le plus rapide du monde.

la machine. On dispose dans ce cas de deux connecteurs d'extension, qui sont tous les deux de type AT, c'est-à-dire avec un bus de données sur 16 bits. On peut par exemple imaginer un Compaq Portable 386 avec 10 Mo de mémoire et une carte modem en interne. Sur le bureau, cette machine peut retrouver un boîtier d'extension qui comporte par exemple une carte graphique étendue de type EGA, et une carte pour un réseau local.

Grâce à son processeur Intel 80386 à 20 MHz, les performances du Compaq Portable 386 sont absolument exceptionnelles. Au standard de performances SVM, il obtient la note de 299 %. Parmi les ordinateurs que nous avons testés jusqu'à cette date, aucun ne va aussi vite, à l'exception du tout nouveau Compaq Deskpro 386/20 de bureau, muni du

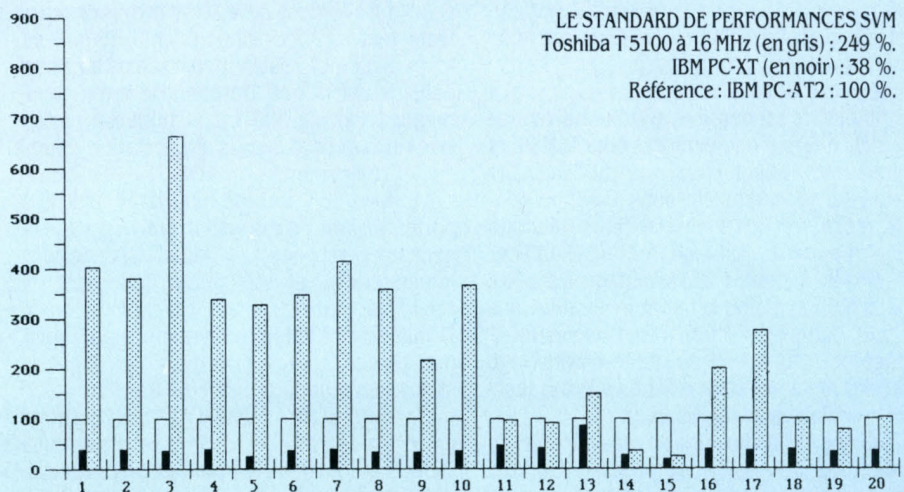
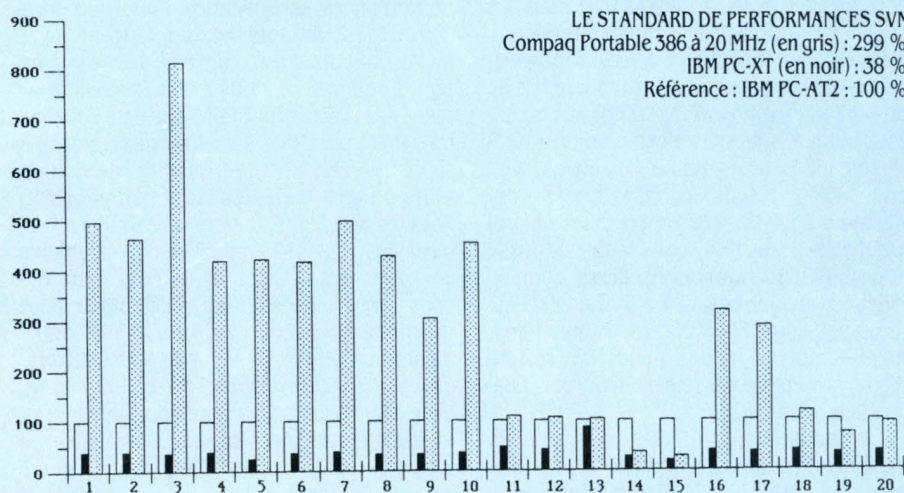

même processeur à la même fréquence (voir encadré). Les performances sont encore meilleures si on considère seulement les opérations de vitesse de calcul. Dans ce cas, la moyenne est de 472. Ainsi, le Compaq Portable 386 calcule pratiquement 5 fois plus vite que l'IBM PC-AT qui sert de référence. C'est, incontestablement, l'ordinateur transportable le plus rapide du monde.

A première vue, il est bien difficile de distinguer un Toshiba T 5100 de son prédécesseur, le Toshiba T 3100, transportable compatible IBM PC-AT. Même esthétique en forme de petite mallette dont le couvercle se relève pour découvrir le clavier. En posant les deux machines côte à côte, on peut pourtant constater que le Toshiba T 5100, est légèrement plus épais (92 mm) que le T 3100. Le disque dur, qui passe de 20 Mo à 40 Mo est responsable de cet épaississement.

Bien entendu, si on démonte la machine, on constate que la carte unique du T 5100 est entièrement nouvelle. Ce qui saute avant tout aux yeux, c'est le gros processeur Intel 80386. Un connecteur vide de même taille laisse la place pour le coprocesseur Intel 80387. L'horloge interne est de 16 MHz. Pour assurer la compatibilité dans tous les cas, il est possible de revenir à 8 MHz par simple combinaison de touches au clavier. En choisissant une fréquence de 16 MHz, Toshiba a voulu jouer la sécurité, puisque l'approvisionnement du processeur 80386 à 20 MHz reste difficile chez Intel. Bien entendu, rien n'empêchera Toshiba de passer à 20 MHz, dès que les processeurs à cette fréquence seront disponibles en grande quantité.

La machine possède en standard une mémoire de 2 Mo. Pour ceux qui auraient besoin d'encre plus de mémoire, une minuscule carte additionnelle, qui prend place dans l'un des coins de la carte de base, permet de passer de 2 à 4 Mo. La mémoire est gérée

## LES PRIX

COMPAQ	
Compaq Portable 386 modèle 40 Mémoire 1 Mo, disque dur de 40 Mo, lecteur de disquettes 5 pouces 1/4 de 1,2 Mo	49 950 F HT
Compaq Portable 386 modèle 100 Mémoire 1 Mo, disque dur de 100 Mo, lecteur de disquettes 5 pouces 1/4 de 1,2 Mo	63 950 F HT
Kit d'extension mémoire 1 Mo (total mémoire 2 Mo)	4 100 F HT
Coprocesseur Intel 80386 à 20 MHz	9 300 F HT
Boîtier d'extension externe à deux connecteurs	1 400 F HT
Unité de sauvegarde de 40 Mo	7 500 F HT

TOSHIBA	
Toshiba T 5100 Mémoire 2 Mo, disque dur de 40 Mo, lecteur de disquettes 3 pouces 1/2 de 1,44 Mo	47 950 F HT
Boîtier d'extension externe à 5 connecteurs	7 600 F HT
Modem V21, V22, V23, V25 bis	5 990 F HT
Modem V23	1 990 F HT

# WINDOWS 386

## UNE RÉVOLUTION TRANQUILLE

**E**N MÊME TEMPS QUE LE COMPAQ Portable 386 a été annoncée une nouvelle version du logiciel intégrateur Windows de Microsoft, nommée Windows 386. C'est loin d'être une simple mise à jour. En fait, ce programme, à mi-chemin entre le système d'exploitation et l'intégrateur, est tellement important que Compaq le livre gratuitement, jusqu'à la fin de l'année, avec tous ses ordinateurs munis d'un processeur 80386. A partir d'une date non précisée, Microsoft le vendra également au détail, de son côté, à 2 490 F HT ; mais les acheteurs d'un Compaq sont les premiers à en bénéficier. Ses performances sont étonnantes, et permettent pour la première fois de tirer véritablement parti du 80386 (si l'on excepte certains systèmes d'exploitation américains de diffusion restreinte). D'ailleurs, Windows 386 ne peut fonctionner que sur un ordinateur à processeur 80386. C'est un programme de transition, qui comble le fossé entre MS-DOS (désormais insuffisant pour exploiter ces machines surpuissantes) et l'OS/2 mis au point par IBM et Microsoft (qui, même lorsqu'il sera disponible début 88, restera longtemps dépourvu d'une bibliothèque d'applications adaptées).

Le paradoxe est que pour un produit de transition, c'est un coup de maître : Windows 386 fait des choses qu'OS/2 sera incapable de faire. En jouant d'une manière particulièrement habile sur les caractéristiques propres du 80386, utilisé en mode dit virtuel, Windows 386 réalise l'exploit de faire fonctionner plusieurs logiciels simultanément dans autant de fenêtres, chacun croyant disposer de la machine à lui tout seul. S'il y a exploit, c'est que ce multitâche est possible avec les milliers de logiciels existant actuellement pour IBM PC et compatibles, absolument non modifiés. Par contraste, le multitâche sous OS/2 exigera une réécriture des logiciels. Sous Windows 386, chaque logiciel chargé peut utiliser 640 Ko de mémoire, et davantage s'il a été conçu pour exploiter la mémoire étendue à la norme Lotus-Intel-Microsoft. Chacun fonctionne pour lui-même en mode d'adressage réel, les résultats étant affichés sur des fenêtres modifiables à tout moment.

Lors des essais que nous avons effectués, il nous a été impossible de prendre Windows 386 en défaut. Ainsi, nous avons lancé sans

problème deux fois un petit programme écrit en assembleur et faisant directement appel à l'horloge de la machine, en violation avec toutes les règles de programmation sous Windows. Contre toute attente, cela n'a pas planté la machine. Voilà qui laisse prévoir un degré de compatibilité très poussé, confirmant les déclarations de Microsoft. De plus, la dégradation des performances par rapport à MS-DOS est faible. Si on utilise l'option de fonctionnement exclusif (un seul logiciel à la fois), on retrouve pratiquement les mêmes performances sous Windows 386 que sous MS-DOS en monotâche. En lançant deux tâches simultanées (d'un type très exigeant pour l'ordinateur), nous n'avons réduit la vitesse de la tâche prioritaire que de 25 % environ. Il est possible, à tout moment, par une simple combinaison de touches, de donner tout l'écran à l'une des tâches en mémoire. Pour les puristes, signalons que Windows 386 n'est pas tout à fait un système multitâche, contrairement à OS/2, et ce pour deux raisons. Tout d'abord, rien n'est prévu pour qu'une tâche intervienne dans le fonctionnement d'une autre, par exemple pour interrompre son fonctionnement ou communiquer avec elle. Ensuite, il n'est pas possible à deux logiciels de travailler en même temps sur le même fichier. Cela dit, Windows 386 ouvre des possibilités jusqu'ici insoupçonnées pour les heureux possesseurs de machines 386. Par exemple, les utilisateurs du logiciel d'édition électronique Page Maker utilisent souvent le traitement de texte Word pour taper leurs textes. Avec Windows 386, ils auront leurs deux logiciels en même temps à l'écran dans deux fenêtres. Du point de vue ergonomique Windows 386 est identique à l'interface-utilisateur Windows Presentation Manager, qui fonctionnera sous OS/2.

Windows 386 étant le quatrième logiciel à porter le nom Windows, il faut rappeler la genèse de ce concept. Windows est un logiciel intégrateur. C'est une couche de logiciel qui prend place entre le système d'exploitation de la machine et le logiciel d'application. Il permet de faire fonctionner plusieurs logiciels simultanément dans plusieurs fenêtres. Il permet également l'échange d'informations entre les logiciels et donne un accès plus facile aux fonctions les plus utilisées du système d'exploitation.

Mais le principal intérêt d'un tel système est moins évident : Windows propose en quelque sorte une méthode commune de présentation des logiciels. C'est le rôle de la boîte à outils qui offre aux programmeurs des outils logiciels prêt-à-l'emploi pour les tâches les plus courantes. Ainsi toutes les applications développées sous Windows ont un air de parenté, puisque toutes utilisent les mêmes outils de base. Il faut remarquer que les ordinateurs non compatibles avec IBM ont tous adopté un système similaire : le Macintosh d'Apple avec son système d'exploitation et son Finder, l'Amiga de Commodore avec Amiga-DOS, l'Atari ST avec le système d'exploitation TOS et l'intégrateur GEM. De même, on peut penser qu'une partie du succès de l'Amstrad PC est due au logiciel intégrateur GEM, fourni en standard sur cette machine.

Le Windows d'origine portait un numéro de version commençant par 1. Actuellement, la

fenêtres du Macintosh. Ce système oblige pratiquement à l'emploi d'une souris, dont la connexion est d'ailleurs prévue en standard sur l'ensemble des nouvelles machines IBM de la gamme PS/2. Le système d'exploitation OS/2, et donc Windows Présentation Manager ne peuvent fonctionner que sur un ordinateur construit autour d'un processeur Intel 80286 ou 80386. Signalons toutefois que Microsoft a annoncé une carte d'extension, la Mach 20, elle-même munie d'un 80286, et permettant de faire tourner l'OS/2 sur un ordinateur de type IBM PC-XT, pourtant construit autour d'un Intel 8088. En pratique, OS/2 demandera au moins 2 Mo de mémoire pour fonctionner. Il faut noter que seuls les programmes spécialement écrits pour OS/2 pourront fonctionner en multitâche sous Windows Présentation Manager.

Comme Windows Présentation Manager modifie de façon sensible l'utilisation des fe-

selon la norme définie par Lotus, Intel et Microsoft. Pour être plus précis, la mémoire utilise actuellement la version 3.2 de cette norme. Depuis quelques mois, les partenaires se sont mis d'accord pour définir une amélioration qui porte le numéro 4.0. Toshiba assurera la fourniture du logiciel version 4.0 dès qu'il sera disponible.

Le Toshiba T 5100 n'existe qu'en un seul modèle, avec un disque dur de 40 Mo. Le temps d'accès du disque est de 29 ms. Les lecteurs de disquettes sont du format 3 pouces 1/2, comme pour le reste de la gamme Toshiba. La nouveauté est l'adoption



A l'arrière du Toshiba T 5100, un connecteur pour lecteur de disquettes 5 pouces 1/4.

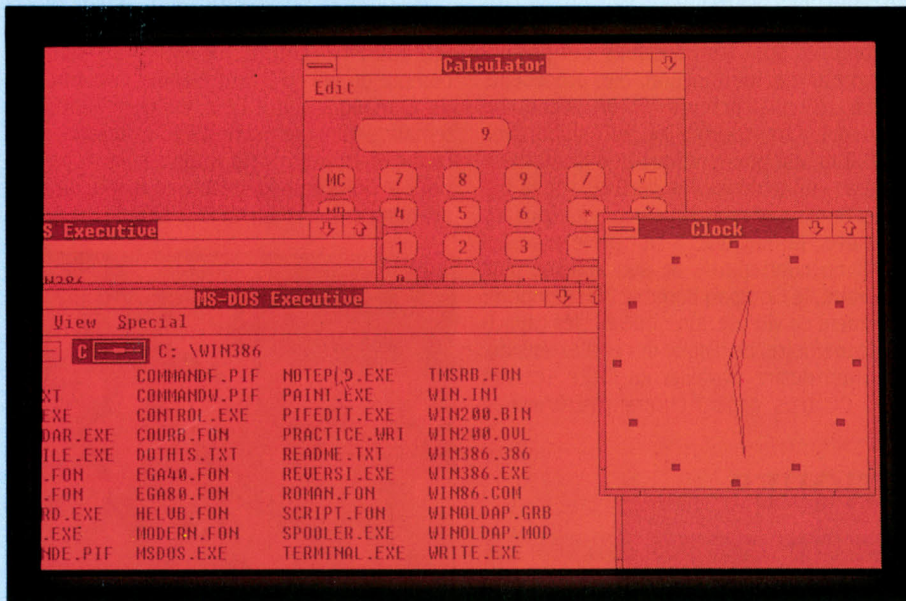

Le logiciel intégrateur Windows 386 permet pour la première fois de faire fonctionner simultanément plusieurs applications non modifiées.

dernière version est la 1.03. Elle utilise un système de fenêtrage par recouvrement. Elle fonctionne sous MS-DOS, avec toutes les machines à écran graphique. C'est un produit lent, qui exige en pratique un disque dur et un processeur rapide : à la rigueur un 8086 ou, mieux, un 80286. Son principal inconvénient est de ne permettre le chargement simultané que de 640 Ko de programmes. Autant dire qu'il est incapable de faire fonctionner en même temps deux gros logiciels.

Avec l'annonce du système d'exploitation OS/2, développé en collaboration par IBM et Microsoft, on peut dire que Microsoft a gagné son pari. En effet, sous le nom de Windows Présentation Manager, il sera inclus dans la seconde version d'OS/2. On peut donc prévoir que la quasi-totalité des logiciels développés sous OS/2 respecteront cette norme. Les fenêtres de Windows Présentation Manager sont superposables, un peu à la manière des

fenêtres, Microsoft a voulu que les utilisateurs du système d'exploitation MS-DOS retrouvent les mêmes facilités d'emploi que sous OS/2. C'est le rôle de Windows version 2 qui fonctionne sous MS-DOS. On retrouve les limitations de mémoire de Windows 1, c'est-à-dire l'impossibilité d'utiliser plus de 640 Ko pour charger des programmes. Seuls les logiciels spécialement développés sous Windows peuvent prendre place dans les fenêtres.

Le dernier venu est donc le logiciel Windows 386, développé en collaboration par Microsoft et Compaq. Microsoft a annoncé qu'il en réalisera une version destinée à l'IBM PS/2 modèle 80. Les autres constructeurs pourront le livrer en standard, s'ils le désirent, sur leurs ordinateurs à base de 386. Il a besoin d'au moins 1 Mo pour fonctionner, mais il trouve toute sa raison d'être à partir de 2 Mo. Un écran graphique est indispensable. La souris est pratiquement obligatoire.

de la double densité, qui permet le stockage de 1,44 Mo. C'est la même densité que sur le haut de la gamme PS/2. Les disquettes sont d'ailleurs compatibles, c'est-à-dire qu'une disquette écrite sur un PS/2 d'IBM peut être relue sans problème par le Toshiba T 5100. Bien entendu, les disquettes simple densité de 720 Ko peuvent aussi être lues et écrites. Ceux qui voudraient utiliser des classiques disquettes 5 pouces 1/4 de 360 Ko peuvent acheter un lecteur externe dont le branchement est prévu à l'arrière du Toshiba T 5100. Ce lecteur coûte 3 900 F HT, et se présente sous la forme d'un gros boîtier de couleur blanche qui dépare l'aspect esthétique de la machine qui, elle, est noire. On peut, quand c'est nécessaire, déclarer ce lecteur externe comme le lecteur A, ce qui est obligatoire pour certaines protections. Toshiba assure que les demandes pour ce lecteur externe, qui fonctionne aussi avec le T 3100 vont en diminuant, ce qui confirme l'adoption progressive du format 3 pouces 1/2.

## Un écran EGA

L'écran du Toshiba T 5100 a une définition de 640 par 400 points. La technologie de cet écran a été améliorée par rapport à celle du T 3100. Il est maintenant possible d'en régler l'intensité et le contraste, ce qui est plus confortable. Il y a 4 niveaux d'intensité lumineuse pour chaque point. Cette nouveauté technique a été mise à profit par Toshiba pour prendre en compte la définition graphique dite EGA, qui permet d'afficher au maximum 640 par 350 points en 16 couleurs. Il faut faire la correspondance entre les 16 couleurs de la

norme EGA et les 4 niveaux de gris de l'écran. Pour cela, un petit logiciel extrêmement simple, résident en mémoire et donc disponible à tout moment, permet le choix des équivalences entre les couleurs et les niveaux de gris. Il peut aussi être mis en place au moment du lancement de chaque logiciel. Pour travailler en couleur sur un grand écran, il suffit de brancher un écran de type CGA ou EGA sur le connecteur prévu à cet effet. Une simple

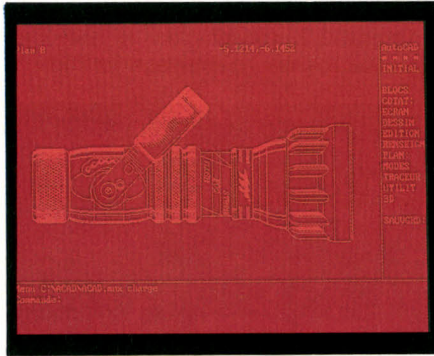

L'écran du Toshiba T 5100 affiche selon la norme EGA.

combinaison de touches permet de passer de l'écran plasma à l'écran externe.

Le clavier du Toshiba T 5100 possède une seule modification par rapport à celui du T 3100 : il s'agit d'une touche de fonction simplifiant certaines manipulations de touches. Le clavier étant intégré à la machine, il est forcément de taille limitée. Toshiba a préféré garder les touches de déplacement de curseur, en sacrifiant le pavé numérique qui est reporté en superposition de certaines touches. Ceux qui veulent utiliser un clavier

complet peuvent simplement brancher un clavier d'IBM PC-AT3 dans le connecteur prévu.

Le Toshiba T 5100 possède un seul connecteur interne d'extension, ne peut accueillir que des cartes développées spécialement par la marque. En particulier, on a le choix entre deux cartes modem. Si cela n'est pas suffisant, on peut aussi brancher à ce connecteur une carte d'interface vers un boîtier externe qui offre 5 connecteurs d'extension standard et destiné à rester sur le bureau.

Au niveau des performances, le Toshiba T 5100 obtient, au standard SVM, la note de 249 %, ce qui la classe dans le peloton de tête des machines construites autour du processeur Intel 80386 à 16 MHz.

## Le choix cornélien

Voici le moment de choisir entre le Toshiba T 5100 et le Compaq Portable 386. Chacun a ses avantages et tout dépend donc du type d'utilisation prévue. On peut d'ailleurs remarquer que les distributeurs considèrent les deux marques comme complémentaires : nombreuses sont les boutiques qui présentent côte à côte, les transportables précédents des deux constructeurs. Si on recherche avant tout la transportabilité, le Toshiba, avec ses 6,8 kg, est plus pratique que la machine Compaq qui accuse plus de 9 kg sur la balance. Si on envisage de se déplacer tous les jours avec la machine, il faut préférer le Toshiba. En contrepartie de son volume plus important, le Compaq Portable 386 l'emporte nettement en vitesse, ainsi que sur les capacités de mémoire, de disque dur et d'extension. Celui qui désire travailler en toute sécurité avec de très gros fichiers préférera le

Compaq, en raison de son disque dur de 40 Mo voire de 100 Mo et de sa sauvegarde sur bande magnétique de 40 Mo. En vitesse, Compaq bat Toshiba d'environ 25 %. Il ne faut pas perdre de vue que cela ne fait pas pour autant du Toshiba une machine lente. Le T 5100 est en effet aussi rapide que les meilleures des machines de bureau actuellement disponibles avec un processeur Intel 80386 à 16 MHz. Pour les applications nécessitant toujours plus de puissance, le Compaq sera naturellement choisi d'office. Côté affichage, la prise en compte de la norme graphique EGA, même si les couleurs ne sont rendues qu'à l'aide de 4 niveaux de gris sur l'écran incorporé, est un net avantage du Toshiba : la possibilité de connecter un écran externe de haute définition graphique sans carte d'adaptation est un argument très fort. A l'inverse, la disponibilité immédiate et gratuite de Windows 386 est un atout pour le Compaq, même si on peut penser que ce logiciel sera disponible dans quelques mois sur le Toshiba.

Le Toshiba est environ 10 % moins cher que son rival à configuration comparable (49 450 F HT contre 54 750 F, en tenant compte du fait qu'il faut étendre la mémoire du Compaq à 2 Mo). Ceux qui cherchent systématiquement le maximum de vitesse et de capacité trouveront le supplément à payer pour le Compaq négligeable en regard de ses avantages. Un inconvénient paradoxal pour

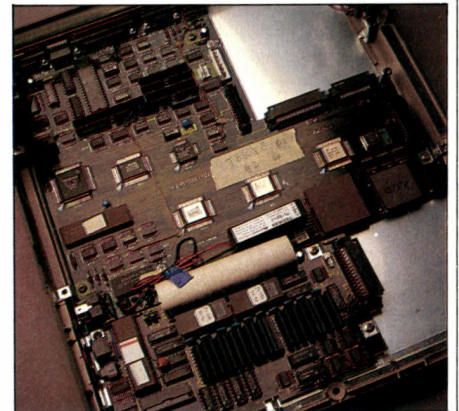

La carte centrale du Toshiba T 5100 est un chef d'œuvre d'intégration à la japonaise.

ce dernier : il ne sera disponible qu'en quantités limitées pour l'instant, en raison de la rareté du processeur à 20 MHz. Toshiba devrait avoir plus de facilité à livrer. Mais c'est au conditionnel, d'autant que, dans les faits, les premiers Portable 386 ont été livrés avant les premiers T 5100. On peut à travers les caractéristiques des machines dessiner une sorte de client type. Le Toshiba T 5100 est une splendide machine de prestige, destinée au cadre de haut niveau qui se déplace quotidiennement. Le Compaq Portable 386 semble plutôt destiné à l'utilisateur intensif, typiquement l'informaticien professionnel, qui a besoin de toutes les possibilités d'une machine complète dans un volume réduit. Il est bien certain que chaque utilisateur est un peu l'un et l'autre. De toute façon, tous deux de fabuleux ordinateurs.

Seymour DINNEMATIN

## CARACTÉRISTIQUES

Modèle	Compaq Portable 386	Toshiba T 5100
Processeur	Intel 80386 à 20 MHz	Intel 80386 à 8 et 16 MHz
Coprocasseur (option)	Intel 80387 à 20 MHz	Intel 80387 à 16 MHz
Système d'exploitation	MS-DOS 3.2	MS-DOS 3.2
Mémoire vive :		
De base	1 Mo	2 Mo
Maximum	10 Mo	4 Mo
Mémoires de masse :		
Disquettes	5 pouces 1/4 de 1,2 Mo	3 pouces 1/2 de 1,44 Mo
Disque dur	40/100 Mo	40 Mo
Sauvegarde externe	Bande magnétique de 40 Mo	non
Ecran plasma monochrome	640 x 400 points	640 x 400 points
Mode graphique	CGA	EGA
Clavier	Détachable 93 touches	Intégré 82 touches
Connecteurs internes d'extension	2 non-compatibles	1 non-compatible
Connecteur en boîtier externe	2	5
Connecteur série	oui (second en option)	oui
Connecteur parallèle	oui	oui
Connecteur vidéo externe	oui	oui
Connecteur de clavier externe	non	oui
Connecteur de lecteur de disquettes	non	oui
Dimensions	406 x 198 x 248 mm	310 x 360 x 92 mm
Poids	9,1/9,6 kg	6,8 kg
Alimentation secteur	110/220 V	110/220 V
Logiciels fournis	Windows 386	MS-DOS Basic
Prix HT Configuration 3 (2 Mo, disque de 40 Mo)	54 750 F HT	49 450 F HT

# les écrans Dimension



Tél. : 42 03 02 04  
38, rue René Boulanger. 75010 PARIS

## Dimension 19 : il n'y a plus de fumée sans feu.

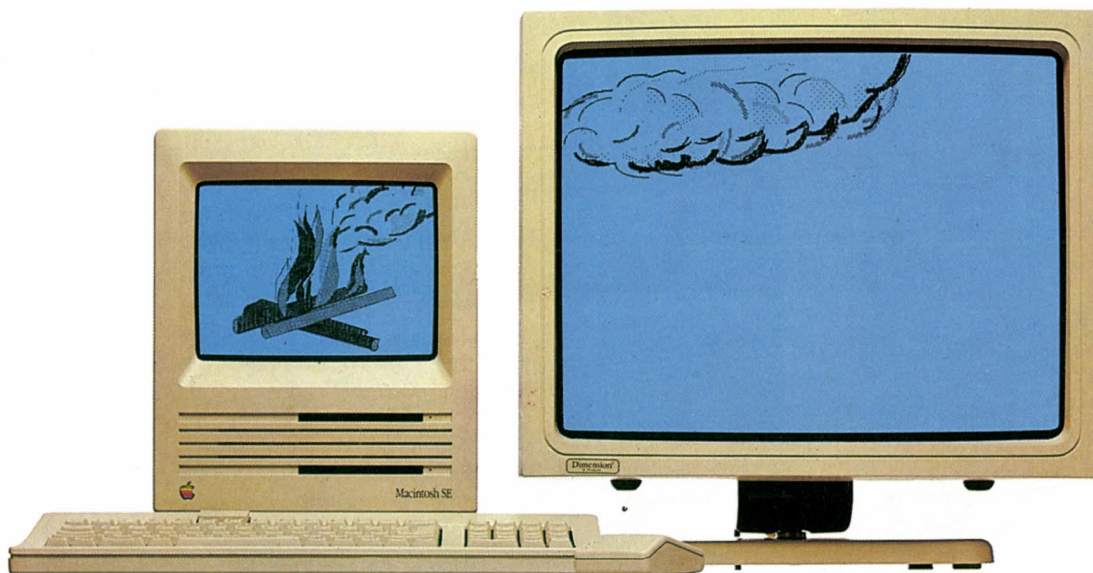

Visuel réalisé sur Mac Draw © Ecran DIMENSION 19 d'IC Products.  
En vente chez tous les concessionnaires Apple.

**D**imension 19, l'écran bien nommé : pouvoir contempler d'un seul coup d'œil deux pages entières A4 (ou une page A3), cela donne une autre envergure à vos travaux micro. Dimension 19, c'est 19 pouces de diagonale, une bande passante de 70 mégahertz, d'une résolution de 1024 points par 915. Une carte interface comportant 128 Ko de RAM vient se clipper directement sur le processeur du Macintosh ou sur le slot du Macintosh SE. Mais ce n'est pas tout : avec Dimension 19 comme avec tous les écrans de la Gamme Dimension, vous pouvez allumer un feu sur l'écran de votre Macintosh et suivre la fumée sur votre grand écran (cet exemple n'est pas limitatif). Sur Dimension 19, seul le prix a été limité. 19900 F : un si petit prix sur un si grand écran, c'est une grande idée de plus.

Avec **Informatique System France** tous les produits, logiciels et services APPLE sont enfin dignement représentés dans le Val de Mame.  
 Concessionnaire Agréé APPLE, **Informatique System France** met à votre disposition 200 m<sup>2</sup> d'exposition permanente, une solide équipe commerciale, une assistance logiciels et des stages de formation adaptés à vos besoins.



**INFORMATIQUE SYSTEM FRANCE**

ATTITUDES

**La gamme :**

Macintosh Plus, SE DD, SE HD et nouveau Macintosh II, Apple II GS, II GS monochrome et II GS couleur. Promotion sur nos APPLE IIe d'occasion.

**Les périphériques et les logiciels Mac et APPLE II**

**Les offres :**

La **PAO** avec Mac SE HD, LaserWriter, Page Maker et une 1/2 journée de formation.

La **bureautique** avec le Mac SE DD, traitement de texte, gestion de fichiers et une 1/2 journée de formation.

L'**initiation** avec le II GS couleur, imprimante 80 col, lecteur 5"1/4, GS Write, GS Paint et Flight Simulator.

**Pour tout achat d'une configuration :**

- APPLE II GS Monochrome, reprise de votre APPLE II : 2.000,00 F.
  - APPLE II GS Couleur, reprise de votre APPLE II E : 2.500,00 F.
  - MAC PLUS, reprise de votre APPLE II E : 3.000,00 F.
  - MAC SE, reprise de votre APPLE II E : 4.000,00 F.
- Certaines conditions régissent cette opération : Interrogez-nous.

**Les services :**

Réalisez vous-même vos travaux d'édition chez I.S.F., tout le matériel nécessaire est à votre disposition dans nos locaux (location horaire : 200 F HT).

Pour tout achat d'une unité centrale Amstrad PC 1512 ou Atari avec moniteur, nous vous proposons une imprimante Seiksha SP 180 AI à 1500 F TTC (offre valable au moment de l'achat de votre unité centrale).



\*Maintenance sur site gratuite

## ATARI

520 STF + câble Péritel + 5 Logiciels	2.990 F TTC
520 STF + Moniteur Monochrome + 5 Logiciels	4.680 F TTC
520 STF + Moniteur Couleur + 5 Logiciels	5.490 F TTC
1040 STF + Moniteur Monochrome + 5 Logiciels	5.990 F TTC
1040 STF + Moniteur Couleur + 5 Logiciels	7.490 F TTC
MEGA ST 2 + Moniteur Monochrome*	11.210 F TTC
MEGA ST 4 + Moniteur Monochrome*	14.770 F TTC
Moniteur SM125	1.690 F TTC
Moniteur SC1224	2.990 F TTC
Disque dur	4.990 F TTC
Imprimante SMM 804	1.990 F TTC
MEGA ST 2 + Imprimante Laser*	24.800 F TTC
MEGA ST 4 + Imprimante Laser*	28.400 F TTC
Imprimante Laser*	13.990 F TTC

## AMSTRAD FAMILIAL

464 + Moniteur Monochrome	1.990 F TTC
464 + Moniteur Couleur	2.990 F TTC
6128 + Moniteur Monochrome	2.990 F TTC
6128 + Moniteur Couleur	3.990 F TTC
Disquettes 3" prix unitaire	24 F TTC
Disquettes 3" prix unitaire par 50	23 F TTC
Disquettes 3" prix unitaire par 100	22 F TTC

## AMSTRAD PROFESSIONNEL

PCW 8256		4.740 F TTC
PCW 8512		5.920 F TTC
	Monochrome	Couleurs
PC 1512 Simple DRIVE	5.925 F TTC	8.170 F TTC
PC 1512 Double DRIVE	7.460 F TTC	9.710 F TTC
PC 1512 Disque dur 20 Méga	10.590 F TTC	12.890 F TTC

1/2 journée d'initiation gratuite pour l'achat d'un PCW ou d'un PC 1512

Tous les PC 1512 Amstrad sont livrés avec un traitement de texte, un tableur, une gestion de fichiers et 4 jeux.

## VENTES AUX COLLECTIVITÉS

Associations, fonctionnaires, membres des comités d'entreprise, étudiants, vous bénéficiez d'un Tarif Spécial. N'hésitez pas à nous contacter.

## FORMATION

Renseignez-vous sur nos séances "formation logiciel" auprès de : Christine Billion au 46.60.18.55

## INFORMATIQUE SYSTEM FRANCE

99, av. du Général Leclerc - 94700 Maisons-Alfort  
Tél. : (1) 43.68.12.12 Télex 262 737  
130, av. du Général Leclerc - 92340 Bourg-La-Reine  
Tél. : (1) 46.60.18.55

## VAL-DE-MARNE COMPUTER

62 bis, av. Clémenceau - 94700 Maisons-Alfort  
Tél. : (1) 43.78.00.72

## SAUMUR INFORMATIQUE

13, rue Fourrier - B.P. 106 - Saumur Cedex  
Tél. : (16) 41.67.82.43

## VICTOR

VICKI : 1 lecteur 360K + écran Monochrome + MSDOS 3.2 + GW BASIC 512 Ko RAM, vitesse 4,77 MHz ou 7,16 MHz sélection par logiciel et commutateur interne

- Sortie moniteur couleur CGA et Monochrome graphique haute résolution en standard  
- Connecteur pour crayon optique + sortie pour souris

8.290 F TTC

VPC3/286 : 1 lecteur 1.2 Mo, disque dur 30 Méga + MSDOS 3.2 + GW BASIC 640 Ko RAM, vitesse 6 ou 8 MHz, horloge temps réel.

En option sauve-garde "ADD-PACK" : cartouche disque enfichable 3" 1/2 - 30 Mo

24.990 F TTC

1/2 journée d'initiation gratuite pour l'achat d'un ordinateur VICTOR

## IMPRIMANTES

- CITIZEN 120D	1.750 F TTC
- EPSON LX 800	2.890 F TTC
- NEC P6 (24 Aiguilles).	6.990 F TTC
- SEIKOSHA (24 Aiguilles)	4.990 F TTC
- DMP 2000	1.690 F TTC
- DMP 3000	2.290 F TTC
- DMP 4000	3.990 F TTC
- Imprimantes LASER EPSON	19.900 F TTC

# LES MEILLEURS

Avant même l'avènement de la micro-informatique familiale, les ordinateurs de poche ont fait le bonheur de plus d'un mordu d'informatique à petit budget. Toujours plus faciles d'utilisation, toujours plus puissants à prix égal, ils restent une catégorie d'ordinateurs à part entière. Nous avons choisi de vous présenter ici non pas un panorama exhaustif, mais une sélection des meilleures machines dans les domaines financier et scientifique, ou dans celui des agendas électroniques de poche.



Photos Thierry MORIN

Notre sélection d'ordinateurs de poche (de gauche à droite, à partir du haut) : Casio FX 8000G, Casio IF 8000, TI 74, Psion Organiseur II, Sharp PC 1100, HP 18 C, HP 28C, Casio SF 3000 et Sharp PC 1360.

**C**OMME SON NOM L'INDIQUE, UN ordinateur de poche doit nécessairement tenir dans la poche d'une veste et peser moins de 500 g : au-delà, son transport devient vraiment inconfortable. Il doit, bien sûr, posséder une alimentation autonome pour fonctionner n'importe où. Pour mériter l'appellation « ordinateur », il doit être programmable en langage évolué – le Basic le plus souvent –, ce qui impose un clavier alphabétique complet et un écran d'au moins 20 caractères.

À l'origine, les ordinateurs de poche étaient destinés à remplacer progressivement les calculatrices programmables, dont ils reprennent pratiquement toutes les caractéristiques de base – opérations arithmétiques, programmation de suites de calculs complexes avec conditions de validité, etc. –, tout en offrant plus de confort d'utilisation notamment grâce aux langages de programmation. En fait, les calculatrices programmables (sans langage évolué) n'ont pas cessé d'améliorer leur ergonomie, ce qui leur permet de subsister à côté des ordinateurs de poche. Sur ceux-ci, le pavé de touches numériques et d'innombrables touches de fonctions a fait place à un clavier alphanumérique pour la saisie des messages en clair. Rapidement, les ordinateurs de poche se sont rapprochés des micro-ordinateurs en acquérant une mémoire plus importante et un langage de programmation puis-

sant. Cependant, les micros portatifs, beaucoup plus encombrants, lourds et chers, restent incomparables par leur puissance et leur richesse logicielle. De plus, la petitesse du clavier des ordinateurs de poche n'autorise pas une frappe rapide, ce qui élimine toutes les applications du type traitement de texte. Quant à la gestion de fichiers, elle nécessiterait, pour être un tant soit peu performante, une importante mémoire de masse, tenant difficilement dans la poche d'un complet-veston. Pour conserver des données, les ordinateurs de poche disposent rarement de plus de 32 Ko de mémoire. Leurs applications sont limitées au calcul et à la tenue d'un bloc-notes pour les étudiants, ingénieurs, commerciaux ou financiers.

### Trois catégories

Pour vous aider à choisir l'ordinateur de poche qui correspond le mieux à vos besoins, nous avons distingué les ordinateurs destinés aux financiers, ceux à l'usage des scientifiques, et les agendas ou calepins électroniques. Dans chaque catégorie, nous vous présentons la ou les machines qui nous semblent les plus intéressantes, eu égard à leurs performances et à leur rapport qualité/prix. (Le modèle HP 28C paraîtra cher, mais il est vraiment

unique en son genre.) Nous n'avons pas abordé en détail les machines dont le prix dépasse 2 000 F, considéré comme un seuil critique pour l'utilisateur moyen ; nous vous présentons cependant, dans un tableau récapitulatif, les caractéristiques de celles que nous recommandons. De même, nous avons choisi de présenter des machines récentes, et on sera peut-être surpris de ne pas voir figurer dans notre test les HP 41C, Sharp PC 1500 et autres Canon X0 7. Ces vétérans sont toujours dans la course et restent de loin les plus vendus. Leur grand âge leur donne l'avantage de l'expérience ; ils disposent de nombreux programmes et périphériques ; des magazines périodiques et des associations d'utilisateurs leur sont même dédiés : le choix d'un ordinateur de poche ne devra pas les exclure. Le HP 41C est un ordinateur scientifique bien connu pour disposer d'une des plus vastes bibliothèques de modules spécialisés ; le Sharp PC 1500, l'ancêtre des ordinateurs de poche, dispose d'une mémoire importante et d'un Basic puissant ; le Canon X0 7, un peu trop volumineux pour la poche, séduit toujours par son très bon éditeur de texte et ses nombreux périphériques.

Les machines appartenant à la catégorie des ordinateurs financiers répondent à des problèmes bien spécifiques à une profession :

# ORDINATEURS DE POCHE

outre les opérations arithmétiques de base, elles doivent comporter des calculs d'amortissements, de taux d'intérêts, de marges, etc. La possibilité de programmation dans un langage comme le Basic n'est ici nullement indispensable. En revanche, l'utilisateur - le financier ou l'étudiant - doit pouvoir obtenir des résultats avec le minimum de manipulations. Il souhaite exécuter plusieurs fois les mêmes suites de calculs avec des données numériques différentes, de façon à pouvoir tester des hypothèses. Là, si les calculettes prolifèrent, les ordinateurs de poche ne sont pas légion. Nous avons choisi de vous présenter le

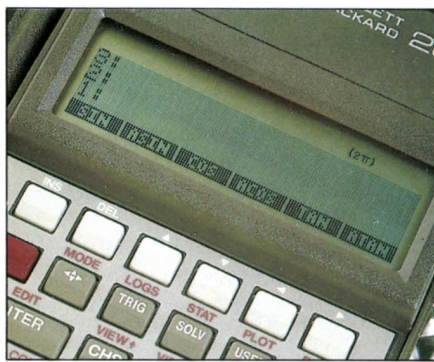

Les touches de menu du HP 28C.

connecte à l'ordinateur par infrarouge, sans câble. Ce type de transmission a l'inconvénient de ne fonctionner que dans un seul sens : en cas d'erreur, l'imprimante ne possède aucun moyen de prévenir l'ordinateur.

Toutes les fonctions financières sont pré-programmées, y compris celles qu'on trouve rarement, comme le crédit-bail. Avec la fonction Equat, vous avez aussi la possibilité d'écrire vos propres formules (voir le passage sur les ordinateurs scientifiques), en incluant des tests qui n'ordonnent les calculs que dans certains cas. D'une conception très intelligente, le HP 18C permet d'obtenir des résultats qui, sur d'autres machines, nécessiteraient des lignes de programmation en Basic, fréquentes sources d'erreurs.

Dans la catégorie des ordinateurs de poche à vocation financière, citons également le Psion Organiseur II. Cet appareil, dont la fonction première est l'agenda électronique (voir plus loin), dispose d'une feuille de calcul électronique intégrée dans un module d'extension vendu en option. Toutes les commandes

## Notre sélection de machines financières, scientifiques, et d'agendas électroniques

HP 18C, et l'Organiseur II dans ses fonctions financières, les fonctions agenda de ce dernier étant abordées plus loin.

L'ordinateur de poche HP 18C, de Hewlett-Packard, brille par sa grande facilité d'utilisation, principalement due à son système de menus jusque-là inconnus sur ce type de matériel. Le choix des commandes se fait par le biais de 6 touches muettes situées en regard de 6 libellés inscrits en bas de l'écran et composant un premier niveau de menu. Frappez la touche correspondant à la commande choisie : un deuxième menu remplace le premier, et ainsi de suite. Ce système arborescent, en attribuant successivement à ces 6 touches blanches une foule de fonctions différentes, résoud très élégamment le problème des claviers trop encombrés. Comme tous les nouveaux modèles du constructeur, la machine est présentée dans une pochette de type portefeuille : le volet de gauche contient un clavier alphanumérique et celui de droite un pavé numérique et l'écran avec ses 6 touches de menu. On effectue un calcul en attribuant des valeurs aux différentes variables dont le nom est affiché à l'écran. Par exemple, pour entrer un coût de 45 F, on frappe 45 puis la touche de menu située en face du libellé « coût » affiché à l'écran. Modifier la valeur de l'une des variables n'impose pas la ressaisie

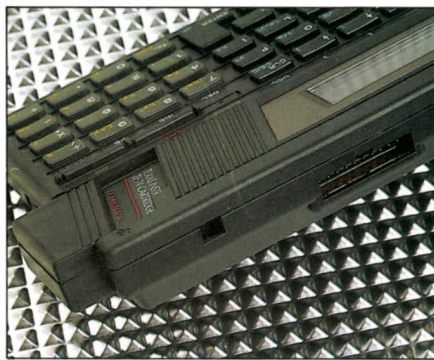

TI 95 : module d'apprentissage du Pascal.

des autres. Cela permet de faire des prévisions du type : quel sera le montant mensuel du remboursement si le taux de crédit passe de 7,89 % à 8,04 % pour un emprunt de 10 000 F sur 4 ans ? Les calculs statistiques sont à deux variables, avec la possibilité de stocker ces dernières en mémoire et de donner un nom aux listes numériques. La fonction agenda est réduite au strict minimum : alarme avec affichage du message correspondant - on est limité à six rendez-vous -, et il n'y a pas de mémo pour le téléphone. Cependant, cet agenda s'avère suffisant à l'usage et même fort pratique. L'imprimante spéciale (compatible aussi avec le HP 28C) se

classiques d'un tableur sont présentes. Une simple pression sur la touche Mode vous permet d'accéder au menu des commandes. Ce menu ressemble beaucoup à celui de Multiplan, de Microsoft, qui fonctionne sur les ordinateurs de bureau de type IBM PC. Pour sélectionner une commande, on peut soit en taper la première lettre, soit la sélectionner avec le curseur puis valider. La machine vous demande alors les coordonnées de la cellule souhaitée puis vous propose, dans un sous-menu, les différentes options de la commande choisie. Pour la commande Format, par exemple, on trouvera les options variable alphanumérique, entière, notation décimale ou scientifique. La liste des calculs autorisés est complète : arithmétiques, scientifiques, logiques... Les fonctions financières préprogrammées sont certes insuffisantes, mais il est toujours possible d'introduire de nouvelles fonctions dans le tableur avec la commande Formulae : en finances, l'Organiseur est donc à réserver à ceux qui connaissent leurs formules. Précisons toutefois que l'écran de l'Organiseur II, avec ses deux lignes de 16 caractères, ne donne pas une vision globale de la feuille de calcul, ce qui oblige l'utilisateur à jongler constamment avec les touches de déplacement. Cela rend bien sûr le travail très inconfortable, mais

c'est le tribut qu'il faut payer pour disposer d'une puissance de calcul non négligeable en toutes circonstances. Notons aussi la possibilité qu'offre l'Organiseur II d'échanger des données avec les fichiers Lotus 1-2-3 d'un compatible IBM PC grâce au logiciel de communication Comms Link, disponible également en option. Contrairement à un ordinateur de poche dédié aux fonctions financières, le tableur de l'Organiseur demande une bonne connaissance des outils traditionnels de la micro-informatique. Mais il permet des applications diversifiées. Signalons enfin, dans cette catégorie, qu'un module financier est en cours de développement pour le TI 95 de Texas Instruments.

## HP et TI pour la science

Côté ordinateurs scientifiques, nous avons retenu deux machines tout à fait complémentaires, le HP 28C de Hewlett-Packard et le TI 74 de Texas Instruments. Calculateur scientifique révolutionnaire, le 28C ? Certes, mais il n'en garde pas moins la classique patte HP (voir plus haut le HP 18C). On retrouve, sur le volet gauche, le clavier alphabé-

tique. Sur le volet droit, l'écran de 4 x 23 caractères, ses 6 touches muettes de menu, d'autres touches de fonctions et le pavé numérique. HP résoud élégamment le problème des touches multifonctions avec son système de menus arborescents. Pour les fonctions trigonométriques par exemple, un simple appui sur la touche Trig affiche, sur la dernière ligne de l'écran, l'ensemble des fonctions disponibles. Chacune des 6 touches de menu situées juste en dessous est, dès lors, affectée à chacune de ces fonctions. Plus de 6 fonctions peuvent être atteintes, par le biais de deux touches de défilement du menu.

Innovateur dans la forme, le 28C l'est encore beaucoup plus sur le fond. Parallèlement à ses algorithmes de conversion d'unités et à ses fonctions statistiques, cet ordinateur a l'originalité de manipuler non plus seulement des nombres ( $1/(\cos 45^\circ)$  par exemple), mais aussi des expressions mathématiques avec variables muettes, qu'il comprend et interprète comme telles ( $1/(\cos x)$  par exemple). Les possibilités qui en résultent sont évidemment surprenantes, puisque le 28C va pouvoir développer une expression, la factoriser, la dériver : dans ce dernier cas,  $1/(\cos x)$  don-

nera par exemple  $-\sin x/(\cos x)^2$  ; il pourra même intégrer algébriquement les polynômes ; les autres fonctions seront, elles, intégrées numériquement entre 2 bornes, par la méthode d'approximation de Taylor. Encore plus fort : des expressions mathématiques peuvent être envoyées vers le menu Plot, qui les représentera à l'écran dans un système d'axes ; de là, l'utilisateur pourra effectuer des recherches de zéros et d'extremums.

## Les autres scientifiques

Les objets que traite en outre le 28C sont les vecteurs (en réel ou complexe, et base n) ; les matrices avec leurs opérations associées ; et les programmes, simples enchaînements, repérés par un nom, d'ordres élémentaires ou d'autres programmes. (Cet enchaînement rappelle le langage Forth). La finalité n'est donc pas de développer de lourdes applications - les 1,6 Ko de mémoire ne sauraient y suffire et aucune extension mémoire n'est prévue -, mais de petits utilitaires ponctuels, tant pour l'ingénieur que pour l'étudiant.

Le TI 74 de Texas Instruments se distingue *a priori* par sa taille, puisqu'il se situe parmi

MARQUE	MODÈLE	MÉMOIRE VIVE	EXTENSION MÉMOIRE	LANGAGE	ÉCRAN À CRISTAUX LIQUIDES	DIMENSIONS (mm)	POIDS	PRIX TTC	REMARQUES
<b>ORDINATEURS DE POCHE SCIENTIFIQUES</b>									
<b>HEWLETT-PACKARD</b>	HP 28 C	1,6 Ko		Interne de HP	4 x 23 caractères	165 x 95 x 13	230 g	1 950 F	Traite les expressions mathématiques et trace des courbes à l'écran.
<b>TEXAS INSTRUMENTS</b>	TI 74	8 Ko	8 Ko	Basic Pascal en option	1 x 31 caractères	210 x 110 x 35	275 g	1 190 F	Le premier ordinateur de poche à disposer du Pascal.
<b>TEXAS INSTRUMENTS</b>	TI95	7 Ko	8 Ko	Assembleur Texas	2 x 16 caractères	204 x 95 x 35	340 g	1 900 F	En option, modules statistiques et mathématiques.
<b>SHARP</b>	PC 1360	9 Ko	De 2 à 64 Ko	Basic	4 x 24 caractères 32 x 150 points	180 x 70 x 15	115 g	1 990 F	Très compact. Écran graphique. Périphériques puissants (table traçante, mémoire de masse...).
<b>SHARP</b>	PC 1403	8 Ko		Basic	1 x 16 caractères	170 x 72 x 10	150 g	910 F	Prix avantageux et fonctions scientifiques évoluées.
<b>SHARP</b>	PC 1600	16 Ko	32 ko	Basic	4 x 26 caractères 32 x 156 points	196 x 86 x 25	470 g	3 970 F	Un des plus puissants du moment. Volumineux et cher.
<b>CASIO</b>	FX 8000G	2 Ko		Interne de Casio	96 x 64 points	180 x 82 x 19	150 g	1 250 F	Vocation graphique. Table traçante en option.
<b>CASIO</b>	PB 1000	8 Ko	32 Ko	Basic Assembleur	4 x 32 caractères 32 x 192 points	187 x 97 x 24	435 g	2 100 F	Écran tactile. Fonction mémo. Un peu volumineux.
<b>CASIO</b>	FX 850P	8 Ko	8 Ko-40 Ko	Basic	2 x 32 caractères	193 x 78 x 12	197 g	1 300 F	116 programmes et routines scientifiques, en mémoire morte.
<b>ORDINATEUR DE POCHE FINANCIER</b>									
<b>HEWLETT-PACKARD</b>	HP 18C	1,2 Ko	Non disponible actuellement	Interne de HP	4 x 23 caractères	165 x 95 x 13	227 g	1 450 F	Livré avec 3 livrets d'applications financières. En option, imprimante thermique HP
<b>AGENDAS ÉLECTRONIQUES DE POCHE</b>									
<b>PSION</b>	Organiseur II CM Organiseur II XP	8 Ko 16 Ko	Datapak : 8 Ko à 128 Ko Rampak : 16 Ko et 32 Ko	OPL développé par Psion	4 x 16 caractères	142 x 78 x 29	227 g	1 174 F 1654 F	En option, module tableur (468 F TTC) et nombreux autres modules (communication, etc.)
<b>CASIO</b>	SF 3000	1,5 Ko	8 Ko-16 Ko	Aucun	4 x 16 caractères	126 x 67 x 17	150 g	1 100 F	L'un des plus beaux et des plus compacts. Fonction calendrier.
<b>CASIO</b>	IF 8000	1,5 Ko		Aucun	8 x 16 caractères 96 x 64 points	150 x 92 x 14	200 g	1 975 F	Écran tactile très original. Grande mémoire pour le stockage des dessins.
<b>SHARP</b>	PC 1100	1,5 Ko	4 Ko-8 Ko	Basic	2 x 16 caractères	136 x 78 x 13	142 g	880 F	Le seul agenda à disposer du Basic.

les plus gros ordinateurs de poche du marché. Il est doté d'un large écran de 31 caractères (sur une ligne) et d'un Basic relativement complet, mais la mauvaise qualité des touches assombrit le tableau, malgré la possibilité d'affecter des chaînes de caractères à certaines d'entre elles. Mais c'est la possibilité de programmer en Pascal - offerte en option, avec un module enfichable à 625 F - qui nous a véritablement séduits. Encore rare sur des ordinateurs de poche, trop souvent équipés du Basic seul, cette option présente un intérêt certain pour s'initier au Pascal au moindre coût. Elle sera particulièrement appréciée par les étudiants des classes préparatoires scientifiques, qui ont désormais ce langage au programme des concours. L'éditeur de texte s'avère plutôt pratique : chaque touche est affectée non seulement à un caractère alphanumérique et à une opération mathématique, mais aussi à un ordre Pascal. En outre, un résumé de syntaxe accompagne la machine. Et l'on appréciera, même au détriment de la vitesse d'exécution, de pouvoir lancer un programme sans avoir à le compiler comme c'est le cas sur la plupart des Pascal pour micro-ordinateurs : les langages interprétés ont quand même du charme...

Les autres ordinateurs de poche scientifiques du marché sont plus classiques. La gamme Sharp est complète sans être vraiment novatrice. On retiendra le PC 1360, de format réduit, doté d'une capacité évolutive grâce à des cartes de 8 Ko, et dont l'affichage sur 32 x 150 points permet de faire toutes sortes de tracés. La série des 1400 est, par ailleurs, populaire dans le milieu des classes préparatoires : malgré leur prix tout à fait abordable, ils disposent des nombreuses fonctions mathématiques souhaitables. Le PC 1403, par exemple, peut effectuer du calcul matriciel. Mais on peut leur reprocher un écran trop petit, de seulement 16 caractères.

Chez Casio, la très originale FX 8000G est plus une calculatrice programmable qu'un ordinateur de poche : on ne dispose pas d'un vrai langage de programmation. Elle permet de visualiser toutes sortes de courbes sur son afficheur, et même de les sortir sur une petite table traçante fournie en option.

## Ils organisent votre temps

Voilà 225 grammes d'intelligence concentrée : l'Organiseur II est à la fois un ordinateur de poche/agenda qui sait (presque) tout faire, et celui qui, dans la catégorie des agendas électroniques, le fait le mieux. Plus qu'un ordinateur de poche, c'est un terminal de votre micro de bureau que vous transportez avec vous : son tableur est compatible avec 1-2-3 ou Multiplan, et son gestionnaire de fichiers échangera des fiches avec votre logiciel préféré, sur compatible IBM PC ou Macintosh. Il suffit d'acheter le câble de liaison et le logiciel pour micro, fournis en option.

L'écran reste modeste : seulement 2 lignes de 16 caractères. Mais il faut voir avec quelle intelligence Psion, le constructeur, en a fait usage. A l'allumage, on a déjà une vue d'ensemble des possibilités de la machine, un

menu présentant successivement toutes les fonctions de l'Organiseur II. Sélectionnez celle qui vous intéresse grâce aux touches de curseur ou par la frappe de son initiale : principe classique mais efficace. Passons rapidement les fonctions en revue. La copie permet d'échanger des données entre les différentes unités de stockage de l'Organiseur II : les cartouches de mémoire vive permanente Rampak et la mémoire vive interne ; parmi les fonctions générales, on trouve aussi l'effacement de données, l'indicateur de mémoire libre, la réinitialisation et, bien sûr, la mise hors tension. Le bloc-notes séquentiel enregistreur de courtes saisies, comme des numéros de téléphone, et les restitue, si besoin est, par recherche de chaînes de caractères. On trouve aussi les fonctions agenda, calculatrice, un mode programme (avec un langage par procédure, dit OPL, du même type que le Pascal). L'Organiseur donne date et heure, et ses alarmes, au nombre de 8, offrent diffé-

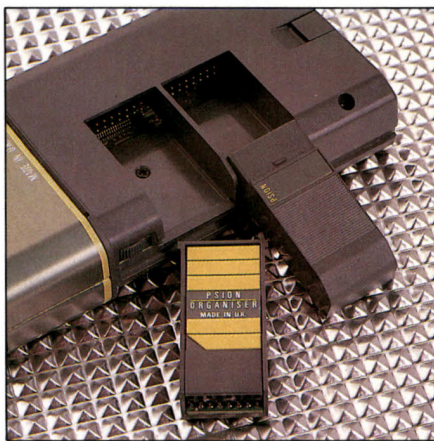

Modules enfichables sur l'Organiseur II.



Le module de communication de l'Organiseur II.

rents réglages de délai. Que demander de plus, d'autant que ces fonctions sont tout à fait faciles à utiliser grâce à de nombreux messages et sous-menus explicites ?

L'agenda est, à lui seul, une pleine réussite. Reprenant le format d'un agenda papier, il présente une colonne par jour, et est découpé en tranches d'une demi-heure. Chacune peut recevoir un message, qui s'affichera (à la minute près) le moment venu, accompagné ou non d'une alarme. On se déplace très facilement grâce aux flèches de curseur et, fin du

fin, l'agenda s'ouvre directement au jour et à l'heure du moment, lors de l'allumage. Le module optionnel Filepack, qui comprend un véritable gestionnaire de fichiers avec masque prédéfinissable, a été programmé avec l'OPL, le langage fourni avec la machine.

L'Organiseur II dispose de deux trappes où viennent se loger les modules préprogrammés et les extensions de mémoire, ces dernières étant repérées par une lettre (: b ou : c), comme le sont les périphériques de l'IBM PC. Les Datapak sont des modules de mémoire morte programmables et effaçables aux ultraviolets (EPROM) qui ont l'avantage de stocker de grandes quantités de données (jusqu'à 128 Ko) pour un prix abordable. L'Organiseur est une des rares machines grand public capables d'écrire sur ce type de mémoire. Inconvénient : il faut les ramener chez son revendeur pour les effacer à l'aide d'un appareil spécial. Certes, l'utilisateur a l'impression de pouvoir effacer des données, mais celles-ci sont, en fait, seulement rendues invisibles par un logiciel et ne libèrent pas de place pour d'autres données. Les Rampak, elles, sont plus souples d'emploi : ce sont des cartouches de mémoire vive alimentées par une petite pile autonome, qui dure 5 ans ; mais elles sont sensiblement plus chères.

Casio (avec les SF 3000 et IF 8000) et Sharp (PC 1100) proposent, quant à eux, trois agendas électroniques qui, à la différence de l'Organiseur, s'ouvrent en 2 volets, offrant nettement plus d'espace pour les touches. Les Casio sont, eux, dotés d'écrans plus vastes, à 4 et 8 lignes de texte. Aucun des trois n'est malheureusement francisé. Leur finition est remarquable : le SF 3000 de Casio est un vrai petit bijou. Chacun dispose des fonctions répertoire téléphonique, mémo, agenda, calculatrice, mot de passe. Les Casio offrent en plus un calendrier, et le Sharp un Basic intégré ; mais les 1,5 Ko alloués ne permettront pas plus que des petits programmes d'une vingtaine de lignes. Le IF 8000 de Casio est pour le moins original : on peut dessiner directement sur son écran tactile, grâce à une pointe plastique fournie dans l'étui ; la résolution est de 96 x 64 points. C'est pratique pour mémoriser des petits plans, par exemple, mais pas vraiment indispensable.

Tous les modèles que nous venons de présenter sont disponibles dans les boutiques spécialisées. Nous les avons essayés, testés, appréciés. Cependant, les ordinateurs de poche résultent d'une somme de compromis : compromis de taille, de poids, de puissance, d'ergonomie : ce qui paraîtra acceptable aux uns dans un contexte donné deviendra vite insupportable à d'autres dans des circonstances d'utilisation différentes. De même, une certaine expérience de la micro-informatique rendra plus agréable l'usage d'un modèle plutôt que d'un autre. Ici plus qu'ailleurs, à côté des critères objectifs qui nous ont amenés à cette sélection de quelques ordinateurs, la part du subjectif est importante. Aussi nous recommandons au lecteur, de tester, avec un problème concret, la machine convoitée.

Phan EUSTACHON  
Marc SPIESS



**LE PLUS GRAND CHOIX  
DE PRODUITS  
APPLE II**

# microshop

**vosre boutique**

Concessionnaire agréé  
6, rue de Châteaudun 75009 Paris. Tél. : 48 78 80 63  
Télex : 290745+ Métro : Cadet  
ou Notre-Dame-de-Lorette  
ouverture 10 h/19 h,  
du lundi au samedi

**DISPONIBLE  
SUR STOCK**

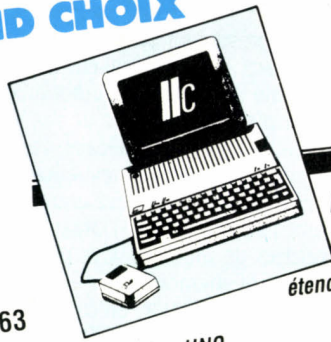

## APPLE II C

Le nouvel  
**APPLE IIC** est maintenant livré  
chez Microshop avec une mémoire  
étendue à : 1Mo pour le prix de 384K !!

**Configuration COULEUR**  
Garantie Totale 1 an

**Configuration UNO**  
Garantie Totale 1 an

- 1 Apple IIC 1Mo
- 1 Moniteur Apple Vert + Support
- 1 Souris
- 1 Joystick
- 1 Boîte de Disquettes
- Logiciels

- 1 Apple IIC 1 Mo
- 1 Moniteur Couleur Philips
- 1 Souris
- 1 Joystick
- 1 Boîte de Disquettes
- Logiciels

**OPTIONS :** Lecteur Supplémentaire 3"1/2 ou 5"1/4  
Disque Dur 20 Mo

### LOGICIELS

Tous ces logiciels se font en version 3"1/2 ou 5"1/4

Apple Works 1.4	2190
Gestion II (Gestion Club/Association)	1190
Epistole (Traitement de Texte Souris)	1180
Version Calc (Tableur Souris)	1180
Version Tel II (Communication Souris)	995
Graph Works (Graphiques Apple Works)	995
Graph Works (Graphiques Apple Works)	995

### CARTES ET PERIPHERIQUES IIC

Carte Z80 (Fonctionne avec Version 128k)	950
Carte Extension 256K (Checkmate USA)	2900
Carte Extension 512k (Checkmate USA)	3700
Grappier IIC (Parallele + Recopie Ecran)	995
Disque Dur 20 Mo USA	13900
Kit Mise à Niveau Lecteur 3"1/2	350
Sac Transport IIC	390
Lecteur 5"1/4 Compatible	1150
Lecteur Unidisk 3"1/2 Apple	3500

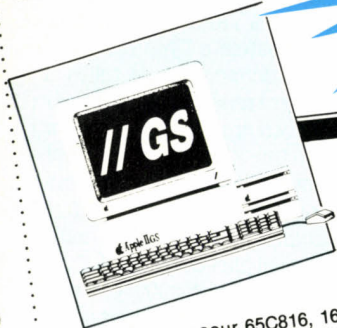

## APPLE IIGS

Le nouvel **APPLE II GS**  
« graphique/son »

- Microprocesseur 65C816, 16 Bits à Emulation du 65C02
- 256K de Ram, extensible à 16 Mo
- Clavier détachable Azerty avec Pavé Numérique
- Souris/Graphisme Hte Résolution 600 x 200 en Couleurs et 320 x 200 en 16 Couleurs parmi 4096
- Son 16 voies/Synthèse Vocale/Horloge Temps Réel
- Compatible avec la majorité des Logiciels IIC/IIC

#### Configuration DUO

- 1 Apple IIGS 512k Ram
- 2 lecteurs 3,5 - 800k
- 1 Moniteur Couleur RVB
- Hte Déf.
- Logiciels GS Write
- + GS Paint

#### Configuration Disque Dur

- 1 Apple IIGS 512k Ram
- 2 lecteurs 800k
- 1 Moniteur Couleur Hte Déf.
- 1 Disque dur 20 Mo + carte SCSI

**15 900 F TTC**  
**19 900 F TTC**

**PRIX EXCEPTIONNEL  
DE L'ENSEMBLE**

### LOGICIELS

VS DRAW (Dessin vectorisé)	990
VS Com (Communication)	1750
Graphic-Writer (Trait. Texte/dessin/Metteur en Page) VF	710
Music Studio (Logiciel Composition musicale et Educatif) US	1250
Multi-scribe - Traitement de textes couleur + araphes	450
Mean 18 (Parcours Golf)	595
Instant Music (composition musicale)	860
Deluxe Paint (Programme de Peinture) US	435
Bards Tale II (jeu de rôle)	355
Hacker II (jeu d'aventures)	295
Shangai (jeu de Mahjong)	630
Music Construction Set (composition musicale)	295
Tass Time (jeu d'aventures)	1300
ORCA/M (Macro-Assembleur)	1300
TML Pascal (Version IIGS du Pascal TML Mac Intosh) US	1470
TML Pascal S/Alone	1100
TML Pascal S/Alone	1100
Vizualiser : graphique couleur des tableurs DIF et Apple Works	1650
Notes and Files (Gestion Fichier)	1150

### CARTES ET PERIPHERIQUES IIGS

Carte Extension mémoire 256k	420
Extension 256k Ram pour Carte Extension	Promo
Carte Extension 1 Mo à 8 Mo	Nous consulter
Carte Apple Talk pour Image writer II	1400
Carte Serial-Grappier (Interface série + Recopie Ecran)	1450
Carte speedisk (Ram Disk 1 Mo non volatile)	5500
Carte AD/DA (2 Voies/12 bits)	4100
Carte Digitalisation Images/Special IIGS	4900
Carte Digitizer (digitalisation Son) USA	750
Carte SUPER-SONIC (carte stéréo) import USA	1550
Carte Z80/II GS (U.S.A.) avec CP/M 5.1 + utilitaires	4900
Tablette Graphique KURTA (Pour Dessins de Précision)	250
Cable Péritel IIGS	150
Cable Adaptateur Lecteur 5"1/4	2 300
Lecteur 3"1/2 (Apple)	1 500
Lecteur 5"1/4 (Apple)	Promo
Disque dur 20 Mo SCI (Mécanique SEAGATE)	6900

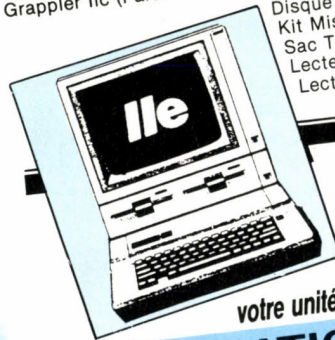

## APPLE II E

Pour tout achat d'une unité  
centrale ou d'une configura-  
tion Apple IIGS,  
Microshop vous reprend  
votre unité centrale II+/IIE pour : 2500 F

### OPERATION REPRISE IIE/IIGS — 2500 F

Cette opération étant soumise à certaines conditions  
consultez-nous dès maintenant.

### LOGICIELS POUR APPLE IIE

Apple Works 1.4	2190
Apple Logo II	950
Pascal 1.3	1790
Turbo Pascal 3.0	790
Instant Pascal	1100
Turbo Pascal Tool Kit	750
Turbo Tutor	350
Mouse Desk (Bureau Souris)	295
Extasie (Dessins Graphiques/Souris)	695
Epistole II (128 k/Souris)	1100
Version Calc (Tableur)	1100
Version Calc (Gestion de Fichiers Souris)	1390
Easy Puss (Gestion de Fichiers Souris)	950
Procode (Assembleur)	695
Version Liste (Gestion de Listes)	550
Version Liste (Gestion de Listes)	550
Print Shop (Utilitaire Graphique)	695
Dazzle Draw (Animation Graphique)	530
Fantavision (Palette Graphique)	350
Flight Simulateur II (Simulation Aviation)	350
Winter Games (Jeu Olympiques)	395
Summer Games (Jeu Olympiques)	695
Karateka (Jeu)	495
Ultima IV (Jeu Aventures)	440
Gato (Jeu sous-Marin)	
Pin Ball Construction Set (Flipper)	

- Crédit immédiat/Leasing
- Département « Grand Compte/Ecoles »
- Service après-vente « Non Stop »
- Assistance technique « Hot Line »
- Démonstration permanente
- Des « News » en importation directe USA.



**PROMOTIONS DU MOIS**  
 Disque dur 20 MO/SCSI pour IIGS (mécanique SEAGATE) PRIX CLUB ..... **5 900**

<b>5 1/4 Neutres</b> SF/DD Par 10 ..... 35 Par 100, les 10 ..... 33	<b>3 1/2 Neutres</b> Grande Marque 400 k/135 TPI Par 10 ..... 150 Par 100, les 10 ..... 140	<b>5 1/4 MEMOIREX</b> SF/DD Par 10 ..... 100 Par 100, les 10 ..... 95	<b>DF/DD 96 TPI</b> Par 10 ..... 169 Par 100, les 10 ..... 159	<b>3 1/2 SONY</b> 800 K/135 TPI Par 10 ..... 195 Par 100, les 10 ..... 165
<b>DF/DD 48 TPI</b> Par 10 ..... 49 Par 100, les 10 ..... 45		<b>4 1/4 NASHUA</b> DF/DD 48 TPI Par 10 ..... 109 Par 100, les 10 ..... 99	<b>3 1/2 SONY</b> 400 K/135 TPI Par 10 ..... 175 Par 100, les 10 ..... 165	<b>3 1/2 NASHUA</b> 800 K/135 TPI Par 10 ..... 185 Par 100, les 10 ..... 175

**NOUVEAUTÉS DU MOIS**  
**ENFIN EN FRANCE !!! CARTE TRANSPORTER**  
 Carte MS/DOS pour IIE/IIGS Tous les programmes MS/DOS dans votre apple !!! C'est maintenant possible !!!  
 Déjà en démonstration chez MICRO SHOP

**CARTES INTERFACES II + /IIE/IIGS**

Carte Parallèle Type Epson avec câble	395
Carte Grapper (Graphique + Recopie Ecran) PROMO	500
Carte Champion (USA) Parallèle + Recopie Ecran même sous Pro-Dos	
Carte Micro-Buffer 32k (Tampon Imprimante)	895
Carte Grapper/Série (IIE/IIGS) USA (avec Recopie Ecran)	990
Carte Super-Série (Apple)	1490
Carte Super Série (Imprimante et Modem)	1200
Carte Interface Parallèle (Apple) fonctionne avec Apple-Works	695
Carte SCSI (IIE/IIGS/II +)	1200
Carte Buffer 32K (Pour Imager Writer II)	1200
Carte Buffer 128K/Image II (USA) IIE/IIC/IIGS	950
	1495

**CARTES SCIENTIFIQUES II + IIE/IIGS**

Carte AD/DA 8 Bits (8 Bits/8 Canaux) Conversion 50 µs	1250
Carte AD/DA 12 Bits (12 Bits/16 Canaux) Conversion 25 µs	1800
Carte 6522 VIA (2 Ports 8 Bits/2 Programmes 16 Bits)	450
Carte TTL (Testeur Circuits)	1200
Carte IEEE-488/GPIB (Communication/Instrumentation)	1500

**CARTES SYSTEMES ET LANGAGES II + /IIE/IIGS**

Carte 6809 EXEL (Système Flex/OS.9) sous DOS 3.3	1500
Carte 68000 (12/32 Bits à 10 Mhz)	11200
Carte 8088 (MS Dos/Pascal/Dos)	5150
Carte Z80 (livré sans Disquette CP/M) II + IIE	295
Carte Z80 + 64k (4 Mhz) avec Utilitaires	1500
Carte Z80/IIC (demande le CP/M 2.23) pour 128K	950
Carte Z 80/IIGS (Sans CP/M)	990

**CARTES EXTENSIONS MEMOIRE II + /IIE/IIGS**

Carte 80 Colonnes (II +) Minuscules et Inverse Vidéo	650
Carte 80 Colonnes + 64k (IIE) 128k pour votre Iie	550
Carte 16k Ram (II +) 64k pour votre II +	395
Carte 512k + 80 col. (IIE) avec Boot Apple Works	1950
Carte Flipper 1 Méga (IIE) USA	4950
Carte 128k Ram (Emulation Disque Virtuel) II + /IIE	950
Carte 256k Ram (Apple) Iie extensible à 1 Méga	2700
Carte 256k à 768k (Checkmate USA) Iie	
Carte 256k à 521k (Checkmate USA) Iic	Nous consulter
Kit 65816 pour Iie (Checkmate)	Nous consulter
Kit 65816 pour Iic (Checkmate)	3100
Extension 256k Multiram pour Cartes Mémoires	2200
Extension 512k Multiram pour Cartes Mémoires	420
	800

**CARTES DIVERS APPLE II+ /IIE/IIGS**

Carte Horloge Time II (II + /IIE) sous Dos	550
Carte Horloge Pro-Dos (IIE) avec Utilitaires	Promo 650
Carte Accélérateur (II +) Vitesse X3.5	1900
Carte Accélérateur TITAN (USA) 6502C (Vitesse X3.5)	3900
Carte Musicale Stéréo (1 Sortie Stéréo)	350
Carte Programmeur Eprom	950
Contrôleur de Drives/Auto Switch (II + /IIE/IIGS)	450
Carte DIGISECTOR (Digitalisation Images) IIE/IIGS	5600
Carte MOCKINBOARD (II + /IIE/IIGS) Synthèse Parole + Musique	2800
Carte SuperSonic (Son Stéréo) II GS	750
Carte digitizer (digitalisation son) II GS	750

**MODEMS ET COMMUNICATIONS**

Modem Apple Sectrad (300/1200 Bauds)	2400
Modem DIAPASON (300/1200 Bauds/Appel et Réponse Autom.)	4900
Carte Apple Tell (IIE/II GS)	
Logiciel Pro Serve (création Serveur)	3 990
Logiciel PROMAIL (Saisie Automatique Annuaire Electronique)	1485
Logiciel Version Tel1 (Emulation Minitel) IIE/IIC/II +	3500
Logiciel Version Tel2 (Version Souris) IIE/IIC	700
Logiciel Version Com (300/1200 Bds + Utilitaires) IIE/IIC	990
Logiciel Access II Express Pro-Dos	1190
Logiciel US Com/II GS	1600
	990

**MONITEURS**

Moniteur Goldstar (12" Vert ou Ambre/22 Méga)	
Moniteur Philips (14" Couleur Hte Définition + Péritel)	890
	2900

**IMPRIMANTES**

Image Writer II (80 Col./240 cps)	
Imprimante SEIKOSHA 1000AP (Spéciale IIC) 120cps F/T	2 990
Imprimante CITIZEN 120D (Promo)	1 950
Imprimante EPSON LX800 (120 cps) Compatible IBM/Apple	3 490
Imprimante SEIKOSHA SP 180 (II + /IIE) avec interface	2500
Imprimante LASER WRITER (Apple) IIGS	
Tous les cables pour Imprimantes Parallèles/Série en stock	350
Tous les cables pour Imprimantes Parallèles/Série en stock	

**DISQUES DUR**

Disque dur 20 Mégas Scsi (IIGs/Mac/IIE)	Promo 6900
Disque Dur Interne GERB 20 Méga (IIE/IIGS)	
Disque Dur Pro-APP 20 Méga/Spécial IIC	1390
Réseaux Apple-Talk (IIGS)	Nous consulter

**LECTEURS DE DISQUETTES**

Lecteur de Disquette 5 1/4 Distar (II + IIE)	Super Promo 950
Lecteur de Disquette 5 1/4 Distar (IIC/IIGS)	1150
Lecteur 3 1/2 pour Mac-Intosh (400k)	Super Promo 1500
Lecteur 3 1/2 pour Mac-Intosh (800k)	2500
Unidisk Apple 5 1/4 (IIE/IIC/II +)	1900
Unidisk Apple 3 1/2 (IIE/IIC)	3500
Lecteur 3 1/2 II GS Apple	2 300
Carte Contrôleur Universel (5 1/4 et 3 1/2) avec lecteur 800k (IIE)	3290
Cable de Liaison Lecteur Iie pour IIC/IIGS	150

**ACCESSOIRES**

Joystick Apple (Débrayable) IIE/IIC	450
Joystick avec Réglage IIE/IIC	165
Joystick avec Réglage débrayable II +	195
Ventilateur (II + /IIE)	295
Ventilateur (IIGS)	350
Clavier Détachable avec Pavé Numérique (IIE) Made in France	1450
Clavier Numérique (IIE)	990
Kit Mise à Niveau Iie 6502/65C02	900
Tablette KURTA (Tablette graphique) spécial IIGS	NOUVEAU 4900
Filtre Ecran Iic	
Souris Iie + Logiciel Mouse Paint (IIE)	350
Tapis Souris (USA)	1200
Kit Nettoyage Souris	150
Kit Nettoyage Lecteur 3 1/2	195
Housse II GS	295

tous nos prix s'entendent TTC

**BON DE COMMANDE**

Sauf pour produits de marque APPLE  
 Envoyer ce bon accompagné  
 de votre règlement à :

**MICROSHOP**  
 6, rue de Châteaudun  
 75009 PARIS  
 Tél. : (1) 48.78.80.63

DESIGNATION	NOMBRE	PRIX
FORFAIT PORT *		30 F
TOTAL		

\*Sauf moniteur, imprimante et systèmes

**CONDITIONS DE VENTE :**

1. A TOUTE COMMANDE DOIT ETRE JOINT UN REGLEMENT DU MONTANT TOTAL TTC.
  2. LES MARCHANDISES. ASSUREES, SONT EXPEDIEES AUX RISQUES ET PERILS DE L'ACHETEUR.
- POUR ETRE VALABLE, TOUTE RECLAMATION DOIT NOUS PARVENIR DANS LA HUITAINE DE LA RECEPTION DE LA MARCHANDISE.  
 TOUTES NOS CARTES ET COMPATIBLES SONT GARANTIES 6 MOIS

Nom .....

Prénom .....

Rue ..... N°

Code post. ....

Ville .....

Tél. : .....

LU ET APPROUVE

DATE ..... SIGNATURE .....

MS 09/87

# FORCE CONSTRUCTEUR

## PUISSANCE

RDlpc, jeune constructeur français de micro-ordinateurs.

- un site industriel de 4.000 m<sup>2</sup>
- chaîne de montage réalisant sous 8 jours toute configuration sur mesure
- production : 1000 PC/mois dans un premier temps
- laboratoire intégré. Contrôle de fiabilité des composants et tests de résistance (24 heures d'affilée sur les configurations)
- équipe d'ingénieurs matériel et logiciel hautement spécialisés.

## COMPÉTITION

RDlpc offre une gamme complète de matériels micro-informatique. De la version de base RDlpc 800 à 5.500 F H.T. aux puissants RDlpc 386, RDlpc peut équiper tout type d'entreprise en répondant à leurs besoins en bureautique, gestion et applications industrielles (PAO, CAO...). De plus, la modularité des matériels, la cohérence des systèmes et le suivi rigoureux du parc installé permettent de faire évoluer les installations dans les meilleurs délais.

## DYNAMIQUE

RDlpc c'est aussi pour vous des Espaces d'Exposition Permanente de tous les matériels : micro-ordinateurs, multiples périphériques et accessoires.

- Espace RDlpc région parisienne
- Espace RDlpc région Midi-Pyrénées
- Espace RDlpc région Languedoc-Roussillon
- Espace RDlpc région Provence-Côte d'Azur (\*)

Une équipe d'ingénieurs vous guide dans vos choix, organise votre équipement, régit votre installation clé en main sur le champ et jusqu'au moindre détail.

Un service après-vente efficace, une fiabilité garantie des matériels et un suivi permanent de la clientèle.

**C'EST CELA LA FORCE D'UN CONSTRUCTEUR.**

**ALORS N'ATTENDEZ PLUS, VENEZ NOUS VOIR :**

**PARIS** 21 boulevard Ney - 75018 Paris - Tél. (1) 42.00.66.00

**LANGLADE** B.P. 2 - 30980 Langlade - Tél. 66.81.49.79 - Télex 480 842 F

**TOULOUSE** Z.I. Prat-Gimont - 2 rue André Citroën - 31130 Balma - Tél. 61.58303.82

(\*) Ouverture fin 87.

# RDl PC

## Votre nouvel espace informatique





F386-16

F286-12

F286-10

8088-8

RED

RED

RED

RED

RED



# AGORA MICRO INFORMATIQUE

21, Avenue Anatole FRANCE - 92700 COLOMBES  
Tél. (1) 47.81.30.11 - Minitel (1) 47.85.62.97

Tandon VICTOR Epson

Conseil, Formation, Micro-Ordinateurs et Périphériques  
Contrat de Maintenance sur site avec Pret de Matériel  
Développement de Logiciels sur demande

Micro-Ordinateurs : Nos prix catalogue comprennent la livraison et la mise en service ainsi que la maintenance sur site pendant la garantie

### Logiciels pour PC en 5"1/4 (sur demande 3"1/2) - Prix C & C TTC

- |  |                      |   |      |
|--|----------------------|---|------|
| <input type="checkbox"/> Gestion fichier Scolaire        | 1480                 | <input type="checkbox"/> Multiplan Junior         | 599  |
| <input type="checkbox"/> Le Jeu des Questions (EAO)      | 475                  | <input type="checkbox"/> Word Junior              | 990  |
| <input type="checkbox"/> AgoraMenu (Utilit. Turbo Pasc.) | 190                  | <input type="checkbox"/> Sprint (T.Texte Borland) | 2257 |
| <input type="checkbox"/> Agenda/Répertoire Tél.          | 120                  | <input type="checkbox"/> Turbo Pascal             | 970  |
| _____ en Promotion                                       |                      | <input type="checkbox"/> Turbo Basic              | 970  |
| <input type="checkbox"/> AgoraCalc (Tableur)             | <del>771</del> 165   | <input type="checkbox"/> Turbo C                  | 1295 |
| <input type="checkbox"/> Devis/Facturation               | <del>1405</del> 850  | <input type="checkbox"/> Turbo Prolog             | 970  |
| <input type="checkbox"/> Gestion Financ. Analyt.         | <del>520</del> 380   | <input type="checkbox"/> Multiplan 3              | 2840 |
| <input type="checkbox"/> Gestion de S.A.V.               | <del>1700</del> 1190 | <input type="checkbox"/> Word 3                   | 4550 |
| <input type="checkbox"/> Demo (Charlem.Calc.OCM.Menu)    | 100                  | <input type="checkbox"/> PageMaker                | 6995 |
- Souris MicroSoft Parallèle au Série (à préciser) \_\_\_\_\_ 1995  
 BusinessCard Tandon (Disque dur interne 20 Mo) \_\_\_\_\_ 3545

### Logiciels Spécifiques

- CHARLEMAGNE** \_\_\_\_\_ **6650 F TTC.**  
Gestion des bulletins de notes et absences, mailing
- GESTION D'ENTREPOT** \_\_\_\_\_ **nous consulter**  
Gestion de Stock Mono et Multisociété, Manutention, Entreposage

- Documentation  Commande (Chèque ci-joint) : \_\_\_\_\_  
 (Cocher les logiciels désirés) + 25 F de frais de port  
 Nom : \_\_\_\_\_ Société : \_\_\_\_\_  
 Adresse : \_\_\_\_\_  
 C.P. et Ville : \_\_\_\_\_ Tél. : \_\_\_\_\_

FAITES ENTRER VOTRE ORDINATEUR DANS L'ERE DE LA "DOMOTIQUE" DONNEZ LUI UNE NOUVELLE VIE DOMESTIQUE

**ACTIONNEUR INTELLIGENT**  
L'INTERFACE "CPU 6E 4S"  
vous permet de paramétrer librement votre ordinateur

**4150 F**  
Franco TTC

### GESTION DES AUTOMATISMES

- **SECURITE** incendie, vol
  - **SIMULATION DE PRESENCE** points lumineux ou sonore
  - **MENAGER TV, hi fi, appareils électro-ménager...**
  - **CLIMATISATION** chauffage...
- OU**  
une application ludique ou utile, à votre initiative

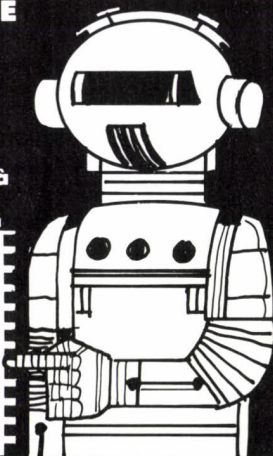

ESA • BP 30 • 86280 St BENOIT

Sans engagement de notre part, veuillez nous faire parvenir votre documentation

NOM : \_\_\_\_\_  
 PRENOM : \_\_\_\_\_  
 ADRESSE : \_\_\_\_\_  
 \_\_\_\_\_  
 \_\_\_\_\_  
 CODE POSTAL [ ] [ ] [ ] [ ] [ ] [ ]

# ENTER abat les coûts

## MENTEL LE MINITEL MALIN

- Consultation automatisée
- Gestion des pages capturées
- Impression sur votre imprimante
- Transfert de fichiers PC à PC

**545 F TTC**

## KENTEL LE SERVEUR VIDEOTEX

- Messagerie, BAL
- Journal, création d'applications
- Compositeur texte et graphique
- Détecteur de sonnerie

**685 F TTC**

## PENTEL L'ARTISTE DU MINITEL

- La composition texte et graphique pleine page sur votre PC, l'animation.
- La souplesse d'utilisation d'un éditeur de dessin évolué.

**1385 F TTC**

Tous les logiciels sont fournis avec un câble de liaison PC-MINITEL. Gamme disponible pour PC et compatibles et pour AMSTRAD CPC.



TÉLÉMATIQUE

INNOVATION  
DÉVELOPPEMENT  
DIFFUSION

**36-14**  
Code ENTER

BON DE COMMANDE

SVM

POUR	PC	CPC
MENTEL .....	771 F TTC	545 F TTC
KENTEL .....	1127 F TTC	685 F TTC
PENTEL .....	1719 F TTC	1385 F TTC
TOTAL .....		
FRAIS DE PORT .....	30 F TTC	30 F TTC
TOTAL .....		

NOM : \_\_\_\_\_  
 PRÉNOM : \_\_\_\_\_  
 ADRESSE : \_\_\_\_\_  
 \_\_\_\_\_  
 \_\_\_\_\_

Ci joint mon règlement par chèque à l'ordre de ENTER  
140, rue Legendre - 75017 PARIS



# Textes. Calculs. Mailings. Suivez le nouveau Textor 4.

Rien de plus facile. Le fameux traitement de texte français de TALOR a été complètement refondu. Textor 4, réécrit en langage C, a gagné en puissance, en rapidité, et inclut des fonctions spectaculaires qui classent désormais Textor 4 devant les meilleurs logiciels pour IBM PC, compatibles et bientôt Macintosh.

Nouveau : Oubliez la contrainte des lignes. Textor 4 fonctionne en multipolice, en couleur et mode proportionnel. Il vous rend votre liberté de mise en page au millimètre près.

Nouveau : Découvrez les fonctions bureautiques très complètes de l'étonnant tableur à format libre inventé par TALOR...

Dans un texte ou un tableau, positionnez votre curseur où vous voulez. Créez une cellule. Entrez une formule. Textor 4 affiche le résultat.

Nouveau : Appréciez l'efficacité du célèbre piano des touches fonctions, qui se complète maintenant d'écrans de dialogue. A la souris ou au clavier, l'ergonomie de Textor 4 est totale...

Nouveau : Accélérez le traitement de vos mailings par utilisation directe des fichiers DBase, Basor, etc...

Nouveau : Coupez-collez, copiez vos textes et calculs impeccablement, en mode classique comme en mode colonne pour les tableaux, avec ou sans souris... TALOR a développé considérablement les possibilités de présentation de Textor 4.

TALOR. 70, bd Flandrin 75116 Paris.  
Tél. 1 / 45 05 13 35.

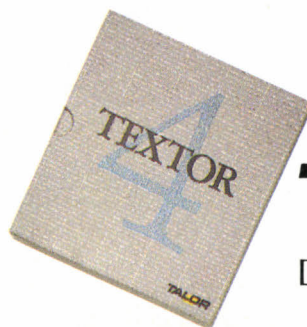

## **TALOR**

Difficile de faire plus facile.

Peu de temps après Amstrad, Sanyo lançait un ordinateur très bon marché, compatible avec l'IBM PC ; il s'agissait du 16 Plus. Sanyo récidive aujourd'hui avec le 17 Plus, un modèle compatible cette fois avec l'IBM PC-AT. Il commence à 10 000 F avec un seul lecteur de disquettes et ne coûte que 15 000 F avec un disque dur de 40 Mo : c'est actuellement l'un des compatibles PC-AT de marque les moins chers du marché.

**E** LLE FUT LA PREMIÈRE SOCIÉTÉ de renom à savoir risquer en termes de prix à l'offensive d'Amstrad sur le marché des compatibles avec l'IBM PC. Pourtant si Sanyo évoque d'abord, pour le grand public, calculatrices, ordinateurs de poche ou ordinateurs familiaux (Sanyo avait commercialisé un ordinateur au standard MSX), on sait moins que Sanyo France réalise le gros de son chiffre d'affaires avec des ordinateurs multipostes (Sanco et Sanyo) destinés aux petites et moyennes entreprises. Ceci explique la stratégie du constructeur qui vise essentiellement avec ses compatibles IBM PC, non pas un marché de

*Remarquablement compact, le Sanyo 17 Plus peut se placer verticalement ou horizontalement.*

masse, mais un marché professionnel (80 % des machines ont été vendues avec un disque dur de 20 Mo). Au moment du lancement du 16 Plus, Sanyo France confiait même que ce modèle était avant tout chargé de drainer de nouveaux clients susceptibles d'acquiescer, à plus ou moins court terme, des micro-ordinateurs multi-utilisateur de la même marque. Ce qui n'empêche pas ce constructeur de tester en cette fin d'année la vente en grandes surfaces (FNAC et Auchan).

En fait, une vraie politique de gamme micro-informatique se dessine désormais chez Sanyo qui propose un ordinateur compatible



Photos Thierry MORIN

# SANYO 17



## MATÉRIEL TESTÉ :

*Machine de démonstration avec écran couleur, 512 Ko de mémoire vive et disque dur de 40 Mo. Documentation en français.*

## Un compatible IBM

avec l'IBM PC-AT à un prix extrêmement bas : 13 980 F HT avec écran monochrome et disque dur de 20 Mo et 14 980 F HT avec un disque dur de 40 Mo. A noter également que, dès la fin de l'année, Sanyo prévoit de sortir une machine portable ainsi qu'une version 386 du 17 Plus. La réserve que nous émettions lors de la sortie du 16 Plus, au sujet du nombre de distributeurs, ne semble plus fondée, le constructeur annonçant 200 points de

vente dont la plupart sont des sociétés de services en informatique.

Le Sanyo 17 Plus est indéniablement une bonne machine : aspect moderne et compact (173 mm sur 410 mm) ; clavier très agréable, d'une disposition comparable à celle de l'IBM PC-AT3 ; et écran de très bonne qualité. Même la documentation est parfaite, notamment un petit guide de 25 pages dans lequel croquis et explications assurent une mise en route de la machine en quelque 10 minutes.

Comme on peut s'y attendre - la compatibilité ne pose que de rares problèmes aujourd'hui -, on y fait tourner la plupart des logiciels vedettes du marché : dBase III d'Ash-

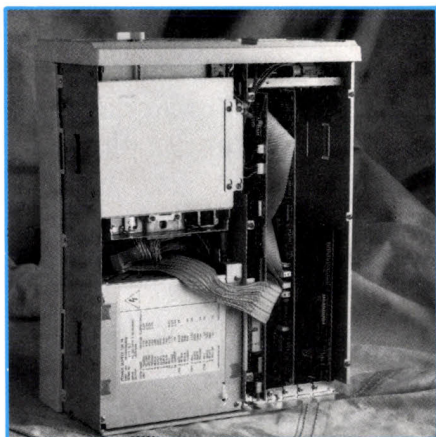

La carte mère s'installe comme une simple carte d'extension, permettant un échange immédiat.

# PLUS

## PC-AT à 10 000 F

ton Tate, 1-2-3 de Lotus, Sidekick de Borland, Wordstar de Micropro, etc. La fréquence du microprocesseur est de 8 MHz, mais elle peut être réduite à 6 pour résoudre d'éventuels problèmes de compatibilité. En fait, tous les logiciels que nous avons essayés fonctionnent parfaitement à la vitesse la plus rapide. Seuls certains logiciels de communication pourraient poser des problèmes à vitesse élevée. Un logiciel utilitaire livré avec l'appareil

permet à la fois d'agir sur la vitesse de l'horloge interne et d'introduire des cycles d'attente de lecture pour s'adapter à des cartes d'extension parfois trop lentes (les cartes de communication avec les gros systèmes par exemple). A 8 MHz, notre test crédite le Sanyo 17 Plus d'une bonne performance avec une note moyenne de 157 %, soit une vitesse 57 % plus rapide que l'IBM PC-AT2 qui sert de référence. Autre élément de comparaison, le Compaq Portable III, l'un des compatibles IBM PC-AT les plus rapides du marché, qui obtient 175 % soit seulement 18 points de plus que le Sanyo 17 Plus.

Nous avons effectué le test SVM à chacune des 4 vitesses possibles sur le 17 Plus, en combinant les deux fréquences d'horloge et la présence ou l'absence de cycles d'attente. La combinaison la plus rapide donne 157 %, la plus lente 105 %. La différence la plus flagrante s'obtient sur les opérations effectuées en mémoire vive (tests 1 à 10 sur le diagramme) qui sont bien sûr affectées par les cycles d'attente. Notons que le fonctionnement dans la vitesse la plus lente ne concernera que très peu d'utilisateurs.

### Caractéristiques :

**Microprocesseur :** Intel 80286 à 6 ou 8 MHz commutables par logiciel.

**Système d'exploitation :** MS-DOS 3.2.

**Mémoire vive :** 512 Ko extensibles à 1 Mo sur carte d'origine et à 16 Mo par adjonction de carte.

**Mémoire de masse :** un lecteur de disquettes 1,2 Mo, disque dur de 20 Mo ou 40 Mo en option.

**Affichage :** Texte : 25 lignes de 80 caractères. Graphisme : 640 x 200 points en 2 couleurs (CGA).

**Clavier :** AZERTY de 102 touches dont 12 de fonction.

**Interfaces :** Sorties parallèle et série en standard, 4 connecteurs d'extension format PC-AT, 2 format PC.

**Logiciels :** GW Basic, France texte, Unicalc.

**Distributeur :** Sanyo France.

**Prix :** Avec 2 lecteurs de disquettes 1,2 Mo et un écran monochrome : 11 370 F HT (13 370 F HT en couleur). Avec disque dur de 20 Mo : 13 980 F HT (15 980 F HT en couleur). Avec disque dur de 40 Mo : 14 980 F HT (16 980 F HT en couleur). Carte et moniteur EGA : 6 500 F HT.

Le 17 Plus s'organise, à la façon des ordinateurs de Léonard, autour d'un bus passif et d'une alimentation. La carte mère est ici en réalité une seule carte qui vient s'installer comme une simple carte d'extension. Grâce à une intégration très poussée, tous les composants d'un compatible IBM PC-AT ont pu être assemblés sur cette seule carte. L'avantage d'une telle architecture sera bien sûr de pouvoir acquérir ultérieurement une nouvelle carte à base de processeur 386, sans faire les frais d'une machine complète.

En standard, le Sanyo 17 Plus est équipé de 512 Ko de mémoire vive extensibles à 1 Mo sur la carte d'origine. Il est livré avec un port

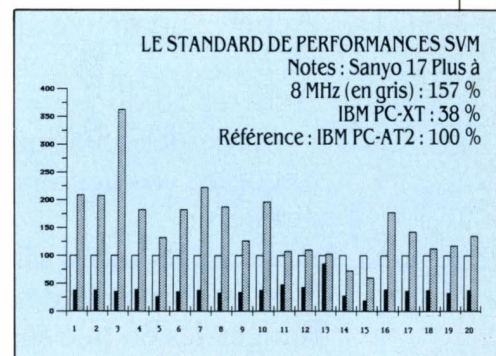

de sortie parallèle et un port série, ainsi que 4 connecteurs d'extension pouvant recevoir des cartes à bus de 16 bits (type PC-AT) et 2 connecteurs ne pouvant recevoir que des cartes à bus de 8 bits (type PC). En option, une carte réseau 9 300 capable de gérer jusqu'à 12 postes, et un disque dur plus rapide destiné aux systèmes d'exploitation multi-utilisateurs. On regrettera que le constructeur qui met en avant la fiabilité, ne le garantisse que 6 mois pièces et main d'œuvre.

Sanyo fournit avec le 17 Plus le tableur Unicalc et le traitement de texte France texte, déjà livrés avec le 16 Plus. Sans être révolutionnaires, ils ont avant tout l'avantage de permettre une utilisation immédiate, contrairement aux machines livrées avec seulement MS-DOS et le GW Basic. France texte permet toutefois de faire du publipostage. Le tableur ne possède pas de représentation graphique, mais permet de concevoir des modèles de calcul faisant appel à des formules sophistiquées. Le prix du Sanyo 17 Plus le rend attrayant pour le particulier mais aussi pour l'entreprise. L'expérience qu'a Sanyo France de la micro-informatique professionnelle depuis 1974 est, elle aussi, un atout.

Eric TENIN

# Comment remplacer votre disque dur 20 Mo complètement saturé.

1. Achetez un nouveau disque dur 40 Mo.
2. Achetez 58 disquettes.
3. Formatez les 58 disquettes.
4. Recopiez vos fichiers sur les 58 disquettes.
5. Achetez 58 autres disquettes pour faire une sauvegarde de sécurité.
6. Rangez-les en lieu sûr en attendant l'étape 13. (Si votre PC est équipé d'une unité de sauvegarde, effectuez les étapes 2A à 5A. Sinon, passez à l'étape 7).
- 2A. Achetez une cartouche neuve.
- 3A. Insérez la cartouche dans l'unité de sauvegarde.
- 4A. Recopiez les fichiers du disque dur sur la cartouche.
- 5A. Rangez la cartouche en lieu sûr en attendant l'étape 16A.
7. Démontez et retirez l'ancien disque dur.
8. Notez soigneusement la position des câbles, des colliers de fixation, et la configuration des plots d'adressage.
9. Prenez des notes par mesure de précaution.
10. Installez le nouveau disque dur.
11. Vérifiez, dans le manuel du nouveau disque, la position correcte des câbles de connexion et des plots de configuration.
12. Lancez le programme DEBUG du DOS pour effectuer un préformatage du disque.
13. Lancez le programme DOS de partitionnement.
14. Lancez le programme DOS de formatage.
15. Recopiez les fichiers des 58 disquettes sur le disque dur.
16. Rangez les 58 disquettes en lieu sûr en attendant la prochaine mise à jour.
- 16A. Recopiez les fichiers de la cartouche sur le disque dur.
17. Rangez la cartouche en lieu sûr en attendant la prochaine mise à jour.
18. Félicitez-vous d'avoir rempli la moitié de votre nouveau disque 40 Mo avec vos anciens fichiers.
19. Passez une annonce pour vendre "un disque dur 20 Mo en parfait état de marche".

# Comment augmenter sa capacité.

1. Achetez une Hardcard 40 Mo.  
(Appelez le (16) 32 52 54 02 pour  
connaître le distributeur le plus proche).
2. Insérez-la dans l'un des connecteurs  
d'extension de votre PC  
(un seul est suffisant).
3. Lancez le programme d'installation fourni.
4. Félicitez-vous d'avoir ajouté 40 Mo  
supplémentaires à votre système qui  
comporte désormais un total de 60 Mo.

## Plus™ Hardcard™

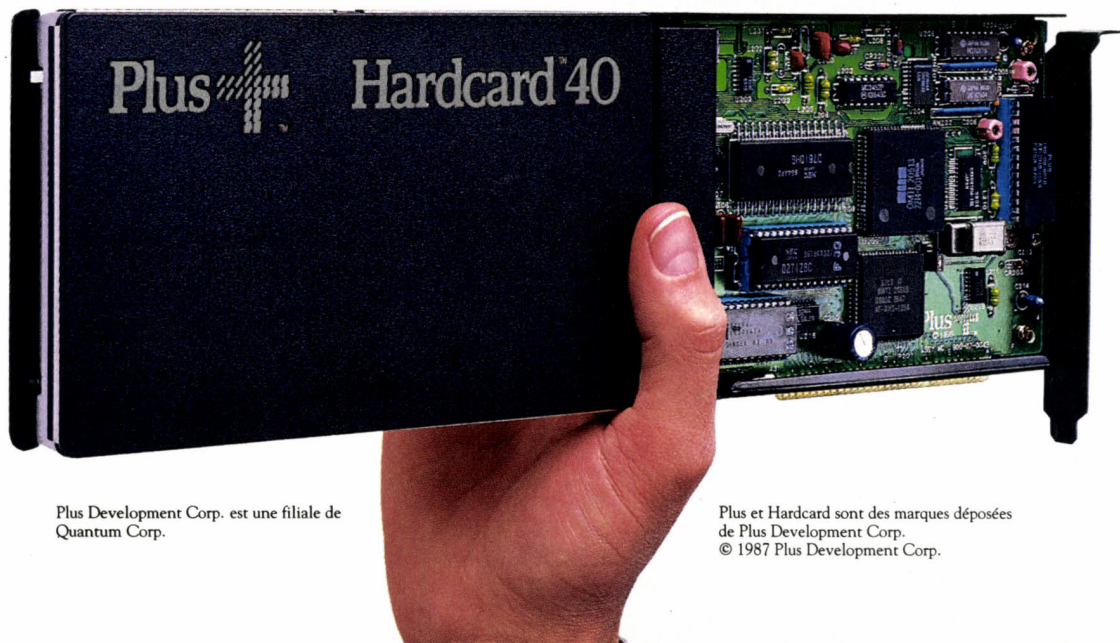

Plus Development Corp. est une filiale de  
Quantum Corp.

Plus et Hardcard sont des marques déposées  
de Plus Development Corp.  
© 1987 Plus Development Corp.



**La Commande Electronique**

7, RUE DES PRIAS — 27920 SAINT-PIERRE DE BAILLEUL  
TÉL. 32 52 54 02 TELEX LCE 180 855 FAX 32 52 54 46

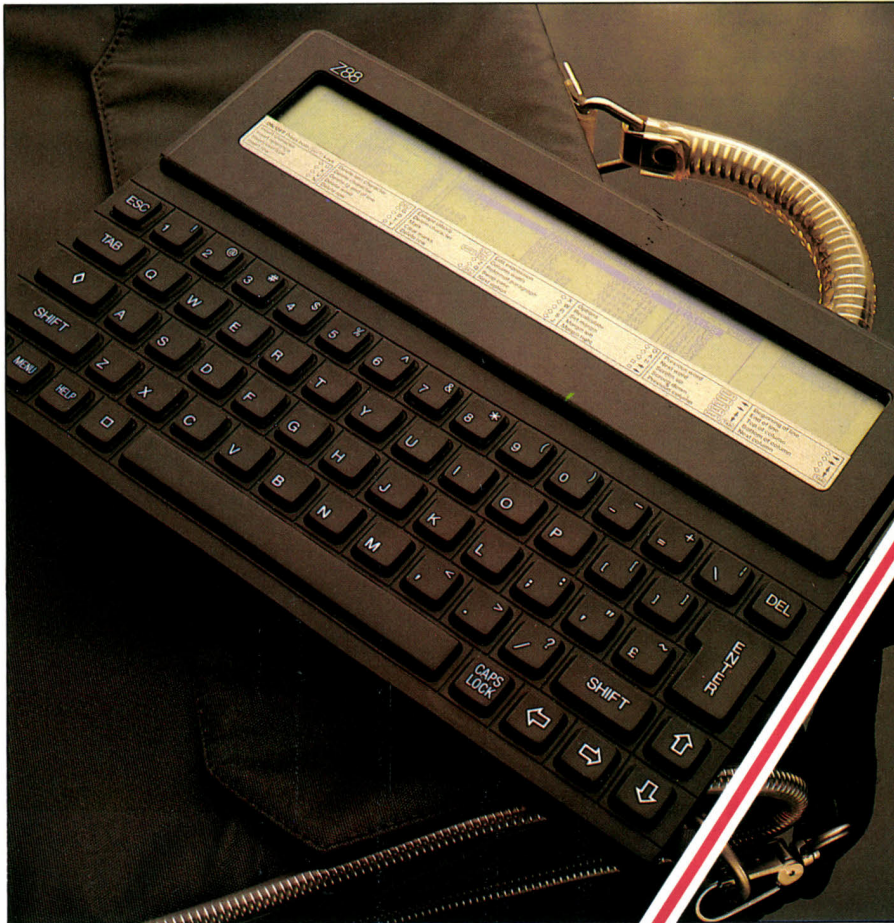

# Z88

Photos Thierry MORIN

## Un miracle signé Clive Sinclair

*Clive Sinclair est de retour. L'homme qui, de 1980 à 1986, a vendu cinq millions de ses petits ordinateurs révolutionnaires, refait surface après un an de traversée du désert. De son sac à malices sort une machine qui ne paie pas de mine, distribuée par quelques boutiques britanniques, destinée à un marché pour le moins endormi : celui des ordinateurs de cartable pour lequel seul Tandy propose encore un modèle. Sinclair est-il définitivement un « loser » ? Regardez de plus près : le Z88 est étonnant !*

**A**NCIEN PRODIGE DE L'INDUSTRIE anglaise, adoubé par la Reine, confident de Margaret Thatcher, Sir Clive a vu sa gloire s'effondrer en un jour : celui de la signature du rachat de la marque Sinclair par son grand rival Amstrad, en avril 1986. Ont été ainsi rayés d'un paraphe les cinq millions d'ordinateurs vendus (ZX 80, ZX 81, ZX Spectrum et QL), et quantités de projets mirifiques mais financièrement catastrophiques (téléviseur de poche, voiture élec-

trique, etc.). Les premiers coups de grisou sur la firme Sinclair Research (stagnation du marché à partir de Noël 1984, mévente du QL, concurrence d'Amstrad) ont donc été fatals à son fondateur, inventeur de génie, mais gestionnaire un peu léger.

Aujourd'hui, les restes de Sinclair Research ont éclaté en trois sociétés : Anamartic, un groupe de recherche, qui poursuit les travaux sur l'une des idées fixes de Clive Sinclair, les « wafer chip », des cartes électroniques inté-

grées sur plaquette de silicium ; Shaye Communications, qui s'intéresse au marché du téléphone cellulaire ; et enfin Cambridge Computer, à qui l'on doit le Z 88, héritier d'un vieux projet de Sir Clive, connu sous le nom de code Pandora.

Le Z 88 est un ordinateur de cartable. Autant dire qu'il n'a guère de concurrent sur le marché si ce n'est le TRS-80 modèle 102 de Tandy, présenté en France en juillet 1986, mais simple tentative de relance, à quelques détails près, du déjà ancien modèle 100, apparu en janvier 1984. Ce dernier, avec le Nec PC 8201 et l'Olivetti M10 aujourd'hui disparus (tous trois étaient fabriqués au Japon par la firme Kyocera) fut le premier à jeter les bases de ce nouveau type d'ordinateur : petite taille, petit poids, autonomie totale, logiciels intégrés, sauvegarde permanente de la mémoire, possibilité de transférer les documents vers un ordinateur de bureau. Clientèle visée : les étudiants, les journalistes, les écrivains, et en général tous ceux qui ont à prendre des notes ou à effectuer des calculs complexes quel que soit l'endroit où ils se trouvent. Le concept était génial, mais n'a jamais trouvé de réel marché. Chères, ces machines ont particulièrement souffert de tailles mémoires insuffisantes : en 1984, le NEC PC 8201 avec 64 Ko de mémoire coûtait 12 356 F. Seul reste commercialisé aujourd'hui le Tandy 102, à 3 295 F HT pour 24 Ko de mémoire vive, extensible à 32 Ko ! Des caractéristiques qui ont un curieux goût rétro.

Avec le Z 88, Clive Sinclair se devait donc d'apporter de la nouveauté. De prime abord, on la recherche vainement : un banal microprocesseur 8 bits Z 80, 32 Ko de mémoire vive, un écran à cristaux liquides, bref, rien de bien excitant. Observée de plus près, la machine surprend d'abord par ses dimensions : si elle occupe la même surface que le Tandy (le format d'une feuille A4), elle est deux fois moins épaisse : 2 cm seulement. Quant au poids, il est également divisé par deux : 900 g pour le Z 88, contre 1,8 kg pour le Tandy. Conséquence : le Z 88 se loge effectivement sans problème dans un cartable, glissé au milieu d'autres cahiers. Mais c'est par ses caractéristiques techniques que le Z 88 étonne le plus : la mémoire vive est extensible à 3 Mo, la mémoire morte de 128 Ko contient un véritable logiciel intégré auquel s'ajoutent un Basic et de multiples utilitaires, l'écran à cristaux liquides est de très grande qualité, le système d'exploitation est remarquable, et l'ensemble est truffé d'astuces. En regard de ces performances, le prix de la machine paraît raisonnable : 2 500 F environ (249,99 £ HT).

Sans donner une impression de solidité colossale, la carrosserie en plastique noir du Z 88 est correctement finie. Le clavier, qui fera sourire les habitués de Sinclair, est surprenant : un revêtement de gomme lavable épouse d'une seule pièce les contours des touches, elles-mêmes caoutchouteuses : passée la première surprise, la frappe est contrairement à toute attente très agréable, et - ce qui ne gêne rien pour ce genre de machine - parfaitement silencieuse. L'écran à cristaux liquides, sur le même plan que le

clavier, est très lisible malgré la petite taille des caractères : de technologie « supertwist », il est fabriqué par Epson et affiche 8 lignes de 106 caractères. La petite molette qui permet d'en régler la luminosité est située sur la tranche gauche du Z 88, à côté de la prise d'alimentation externe, et d'un minuscule bouton de réinitialisation, difficilement accessible (c'est une qualité !). La tranche droite, elle, supporte le connecteur 9 broches de l'interface RS 232 et une petite trappe d'accès au bus d'extension Z 80. Sous l'ordinateur se trouve le logement des 4 piles 1,5 V qui lui donnent une autonomie d'une vingtaine d'heures en travail intensif, et un pied rétractable pour le poser sur un bureau en position inclinée. Dans un coin se trouve la grille du « beeper », avertisseur sonore utilisé comme signal d'erreur, alarme programmable, ou témoin de frappe des touches pour ceux que le silence du clavier angoisse...

## Une mémoire d'éléphant

Les connecteurs les plus volumineux du Z 88, cependant, se trouvent à l'avant, juste sous le clavier : un volet de plastique transparent protège les trois cartouches de mémoire

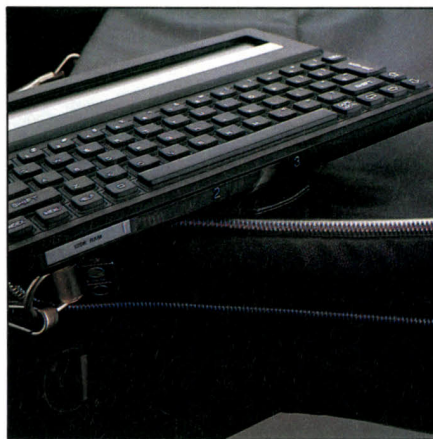

Sur la face avant du Z 88, les 3 connecteurs pour les cartouches d'extension mémoire.

qu'il est possible d'insérer dans la machine : pour le moment, Cambridge Computer a mis sur le marché des cartouches de mémoire vive de 32 et 128 Ko (permettant donc de porter la mémoire vive du Z 88 à 416 Ko au maximum), et des cartouches de mémoire morte EPROM de même taille. Ces dernières correspondent à la seule véritable mémoire de masse de la machine, puisqu'elles ne peuvent être effacées qu'avec un « brûleur » d'EPROM. On ne peut mettre qu'une seule mémoire EPROM dans la machine, sur le troisième connecteur. Pas de problème avec les cartouches de mémoire vive en revanche : moins sûres que les précédentes (elles doivent être toujours sous tension), elles ont cependant l'avantage de pouvoir être remises

### MATÉRIEL TESTÉ :

Modèle du commerce avec manuel d'utilisation en anglais de 218 pages.

à jour instantanément, et de permettre de traiter de gros documents, comme on le verra plus loin. Ces cartouches de mémoire sont sauvegardées par les piles de la machine (un an si les piles ne font que cela), et protégées par un condensateur qui les maintient sous tension le temps de changer les piles, dans le cas où l'on ne dispose pas d'une alimentation externe. Cambridge Computer a par ailleurs annoncé des cartouches RAM et EPROM de 1 Mo, permettant d'étendre la mémoire vive du Z 88 jusqu'à 3 Mo ! C'est un record du monde pour le Z 80, un microprocesseur qui, rappelons-le, n'est en théorie pas capable d'adresser plus de 64 Ko de mémoire...

La gestion de cette colossale mémoire est un des points forts du Z 88. Pour la réaliser, deux systèmes d'exploitation se superposent en fait : le premier, traditionnel, traite chaque cartouche de mémoire comme un volume particulier, au même titre qu'une disquette. Les fichiers peuvent être organisés hiérarchiquement et manipulés au sein de ce volume, au travers de répertoires, de sous-répertoires, etc. La seule limitation est celle de la taille du volume, 32 Ko, 128 Ko ou 1 Mo. Le second système d'exploitation considère l'ensemble de la mémoire disponible comme un volume unique. Dans le cas d'une configuration à 416 Ko, par exemple, l'ensemble de la mémoire pourra être utilisé par un seul document, à condition bien sûr qu'aucun fichier ne soit sauvegardé par le premier système d'exploitation. Dans le cas contraire, la mémoire disponible sera diminuée d'autant. De plus, le Z 88 utilise cette mémoire en ligne pour faire simultanément cohabiter jusqu'à dix documents, quels qu'ils soient (traitement de texte, Basic, agenda, etc.). Cette complexe gestion de la mémoire, totalement transparente pour l'utilisateur, a deux avantages. Le premier est de permettre deux niveaux d'archivage des documents : en mémoire de masse pour les documents en traitement différé (un texte que l'on imprimera plus tard, un programme Basic que l'on souhaite conserver), en mémoire en ligne pour les tâches actives (les textes et les programmes en cours d'élaboration). Second avantage : une protection également à double niveau. Dans le cas d'une réinitialisation de la machine (parce qu'un programme Basic a été « planté » le système par exemple), les tâches actives seront irrémédiablement perdues, mais pas les fichiers répertoriés.

La mise en route du Z 88 se fait par appui simultané des deux touches SHIFT. La page d'accueil qui s'affiche à l'écran, baptisée Index, est constituée de deux menus. L'un propose la liste des logiciels intégrés à la machine, l'autre le nom des applications en activité, avec la date et l'heure de suspension du travail, et le cas échéant, le nom du fichier répertorié concerné.

Les touches de curseur permettent de sélectionner directement l'application ou le document souhaité. Parmi les logiciels inscrits sur la mémoire morte du Z 88, le gros morceau est Pipedream, un véritable logiciel intégré qui assure les fonctions de traitement de texte, tableur et gestionnaire de fichiers. Très

puissant, doté de l'ensemble des fonctionnalités que l'on retrouve sur les logiciels classiques, Pipedream bénéficie d'un nombre incroyable de commandes et d'options. La fenêtre de travail de Pipedream, c'est l'une de ses originalités, est le tableur, quel que soit le document que l'on souhaite réaliser. Qu'il s'agisse d'un texte, d'une feuille de calcul ou d'un fichier d'adresses, Pipedream ne connaît qu'un seul format pour les données : celui d'une cellule de tableur. L'avantage est énorme : un même document peut mêler le plus simplement du monde les trois applications. De plus, toutes les options de mise en forme du document s'en trouvent simplifiées : chaque colonne du tableur possédant ses propres marges, il est possible de présenter du texte sur plusieurs colonnes.

## De nombreux logiciels

La taille théorique d'un document est limitée par le nombre de colonnes, 64 (de A à BL) et par le nombre maximum de caractères qu'accepte chaque cellule, 255. Le nombre de lignes est limité seulement par la mémoire. En termes de gestion de fichier, on peut également dire que dans Pipedream, un enregistrement peut être constitué de 64 champs de 255 caractères, chaque champ correspondant à une cellule, et chaque enregistrement à une ligne. Même chose pour le traitement de texte, qui autorise donc 64 colonnes sur une justification de 255 caractères !

L'intégration des différentes applications dans un même document ne pose par conséquent aucun problème, chaque cellule du tableur pouvant être réservée à un type de données particulier. De même, on peut intégrer à une ligne de texte un champ lié à la cellule calculée d'un tableau. Seule restriction : Pipedream ne permet pas de créer des champs liés entre différents fichiers.

À côté de Pipedream, le Z 88 est doté d'un Basic, la version Z 80 du Basic BBC, et de plusieurs autres logiciels plus modestes, qui constituent en fait les accessoires de bureau du système : un agenda, que l'on peut utiliser comme un traitement de texte simplifié ; un calendrier, qui peut être lié à l'agenda pour signaler certains jours importants ; une horloge avec alarme programmable très élaborée, capable de sonner et de démarrer automatiquement une application autant de fois qu'on le désire à intervalles réguliers (un an, un mois, une semaine, ... jusqu'à une seconde) ; une calculatrice avec table de conversion (litres-gallons, kilomètres-miles, etc.) un logiciel de communication (émulateur de terminal VT52) ; un panneau de contrôle, permettant de définir les paramètres du système (vitesse de transfert de l'interface RS 232, format de date, cartouche de mémoire et répertoire courants, etc.).

Le Z 88, enfin, possède deux derniers logiciels très importants : le premier, Filer, est le programme de commande du système d'exploitation. De manière très simple, il permet d'effectuer toutes les opérations courantes sur les fichiers en mémoire : copier, renommer, effacer, créer un répertoire, etc. Le se-



À l'allumage, l'écran affiche le menu d'accueil. Parmi les nombreux logiciels, le traitement de texte de l'intégré Pipedream (ci-dessous).



## Caractéristiques :

**Microprocesseur :** Z80

**Système d'exploitation :** propre à la machine, réalisé par Operating Systems Ltd.

**Mémoire :** vive : 32 Ko, extensible à 3 Mo ; morte : 128 Ko.

**Mémoire de masse :** mémoire vive sauvegardée, cartouches EPROM.

**Affichage :** écran à cristaux liquides de 8 lignes de 106 caractères.

**Clavier :** QWERTY de 64 touches.

**Interfaces :** 3 connecteurs pour cartouches de mémoire additionnelle (RAM ou EPROM), sortie série RS 232, bus d'extension Z80.

**Périphériques :** cartouches de mémoire vive de 32 Ko : 200 F (\*) ou 128 Ko : 500 F ; cartouches de mémoire EPROM de 32 Ko : 200 F ou 128 Ko : 500 F ; effaceur d'EPROM : 400 F ; PC Link (câble et logiciel de transfert Z88-IBM PC) : 250 F ; câble série : 100 F. Annoncés : cartouches de mémoire vive ou EPROM de 1 Mo, câble pour imprimante parallèle, modem, BBC Link.

**Logiciels :** en mémoire morte : Pipedream (logiciel intégré comprenant traitement de texte, tableur et gestion de fichiers), Basic BBC, émulateur de terminal VT52, logiciels accessoires (agenda, calculatrice, horloge, calendrier, etc.)

**Alimentation :** 4 piles bâton 1,5 V ou alimentation externe 6 V.

**Dimensions :** 290 x 210 x 23 mm ; poids : 900 g.

**Prix :** 2 500 F.

**Distributeur :** Cambridge Computer. Non disponible en France.

(\*) Tous les prix sont donnés pour une livre anglaise à 10 F.

cond, Import-Export, est une idée simple, pour la première fois simplement réalisée : ce programme permet le transfert de fichiers Pipedream vers d'autres ordinateurs. Ce qui constitue l'une des principales raisons d'être des ordinateurs de cartable. Cambridge Computer a pour ce faire mis au point les logiciels jumeaux destinés aux ordinateurs que l'on reliera au Z 88. Pour le moment, seul le système destiné à l'IBM PC est commercialisé : il s'agit d'un câble de liaison série et d'une disquette 5 pouces 1/4 contenant le logiciel de transfert associé à celui qui est implanté dans la mémoire morte du Z 88, et les programmes de conversion entre le format Pipedream, et les formats Wordstar, le traitement de texte de Micropro, et 1-2-3, le tableur de Lotus. Conversion et transfert peuvent naturellement être effectués dans les deux sens.

Au chapitre de l'ergonomie générale de cet ensemble de logiciels du Z 88, les programmeurs de Cambridge Computer (en fait trois petites sociétés anglaises réunies sous une bannière commune, Trinity Concepts) ont parfaitement tiré parti de l'apparente contrainte que représente un écran à cristaux liquides de 8 lignes : une seule touche (Menu), donne accès par appuis successifs à l'ensemble des options disponibles dans chaque programme, par l'intermédiaire de fenêtres qui se superposent momentanément à la fenêtre de travail, celle-ci baissant en luminosité dans le même temps. De plus, chaque option peut être activée par une combinaison de touches simple (avec la touche « losange »). Et la touche « carré » permet d'appeler tous les programmes intégrés à la machine, sans quitter l'application en cours. Dernier luxe, une zone carrée à la droite de la fenêtre de travail est réservée à une vue en réduction du document en cours, chaque caractère y étant représenté par un point d'écran. WYSIWYG quand tu nous tiens...

## La traversée de la Manche

Ce retour de Clive Sinclair s'effectue donc, sur le plan technique, sous les meilleurs auspices : le Z 88 est un petit ordinateur original, excitant, parfaitement réalisé. Le problème est que Sir Clive redémarre vraiment tout en bas de l'échelle : le Z 88 n'est pour l'instant vendu qu'en Grande Bretagne, à travers deux chaînes de magasins d'électronique grand public. Pour la France, rien de prévu pour l'instant. On ne peut que souhaiter qu'un importateur se manifeste, à la condition expresse qu'il prenne la peine de faire franciser la machine : le clavier QWERTY ne serait qu'un moindre mal si le Z 88 était capable d'afficher d'une manière ou d'une autre les caractères accentués, ce qui n'est pas le cas.

Le Z 88 risque-t-il de rejoindre le QL au placard des produits géniaux mais invendus ? Qu'en pense Sinclair ? Apparemment, sa traversée du désert n'a calmé ni sa foi de capitaine d'industrie, ni son goût pour les déclarations fracassantes. En septembre dernier, il clamait : « Le Z 88 sera dans dix-huit mois l'ordinateur le plus vendu au monde » !

Yann GARRET

# SPÉCIAL POUR PC A DISQUE DUR

DÉSORMAIS,  
CETTE CARTOUCHE  
INTÉGRÉE  
DANS VOTRE PC  
VA REMPLACER  
TOUTES VOS  
DISQUETTES  
DE SAUVEGARDE.

SAUVEGARDE SD 44 (44 Mo)  
GARANTIE 2 ANS  
6 800 F HT\*

L'unité de sauvegarde SD 44 s'installe, tout simplement, à la place du second lecteur de disquettes dans votre micro-ordinateur IBM PC XT/AT\* ou compatible.

ET EN PLUS LE SD 44 VOUS OFFRE BIEN D'AUTRES AVANTAGES.

● PLUS PRATIQUE :

L'unité de sauvegarde SD 44 stocke jusqu'à 44 Mo sur une seule minicartouche (soit l'équivalent de 122 disquettes de 360 Ko). Le logiciel d'accompagnement vous facilite toutes les opérations de sauvegarde. Il est compatible avec MS-DOS\*, XENIX\* et les réseaux (NOVELL\*, 3COM\*, etc...).

● PLUS FIABLE :

Grâce à son électronique de haute fiabilité - MTBF 40 000 heures - correspondant à 4 fois la valeur de l'indice de durée-vie recommandée par la norme industrielle : une **garantie exceptionnelle de 2 ans** vous est offerte.

De plus, pour assurer la parfaite qualité des enregistrements, le dispositif de lecture/écriture est totalement géré par un microprocesseur puissant.

● PLUS RAPIDE :

Vous sauvegardez à la vitesse de 2 Mo/mn et vous accédez à n'importe quel fichier en moins de 18 secondes.

● PLUS ÉCONOMIQUE :

Calculez vous-même le coût du kilo-octet stocké, vous serez agréablement surpris du résultat.

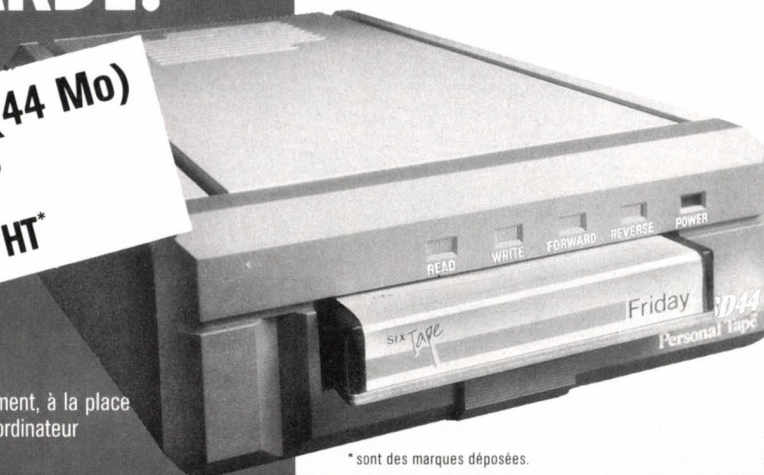

\* sont des marques déposées.

AVANT DE PERDRE LA MÉMOIRE DE VOTRE PC  
N'OUBLIEZ PAS DE NOUS RENVOYER CE COUPON-RÉPONSE.

SAMSON DATA SA   
UNE FORCE DE L'INFORMATIQUE

70, RUE DOUY-DELCUPE - 93100 MONTREUIL  
TÉL. : (1) 42.87.19.20 - TÉLEX : 670.419

\*Prix public conseillé de la version intégrée.

SD44  
SAUVEGARDE  
PERMANENTE  
INTÉGRÉE  
SUR PC



je désire recevoir dans les plus brefs délais une documentation complète sur l'unité de sauvegarde SD 44,  
 je désire connaître le nom de mon distributeur agréé le plus proche.

NOM \_\_\_\_\_ PRÉNOM \_\_\_\_\_

SOCIÉTÉ \_\_\_\_\_

SECTEUR D'ACTIVITÉ \_\_\_\_\_

ADRESSE \_\_\_\_\_

VILLE \_\_\_\_\_

CODE POSTAL [ ] [ ] [ ] [ ] [ ] [ ] TÉLÉPHONE \_\_\_\_\_

SVM144 

Selon votre terrain, selon vos objectifs.  
Vous avez le choix des armes.

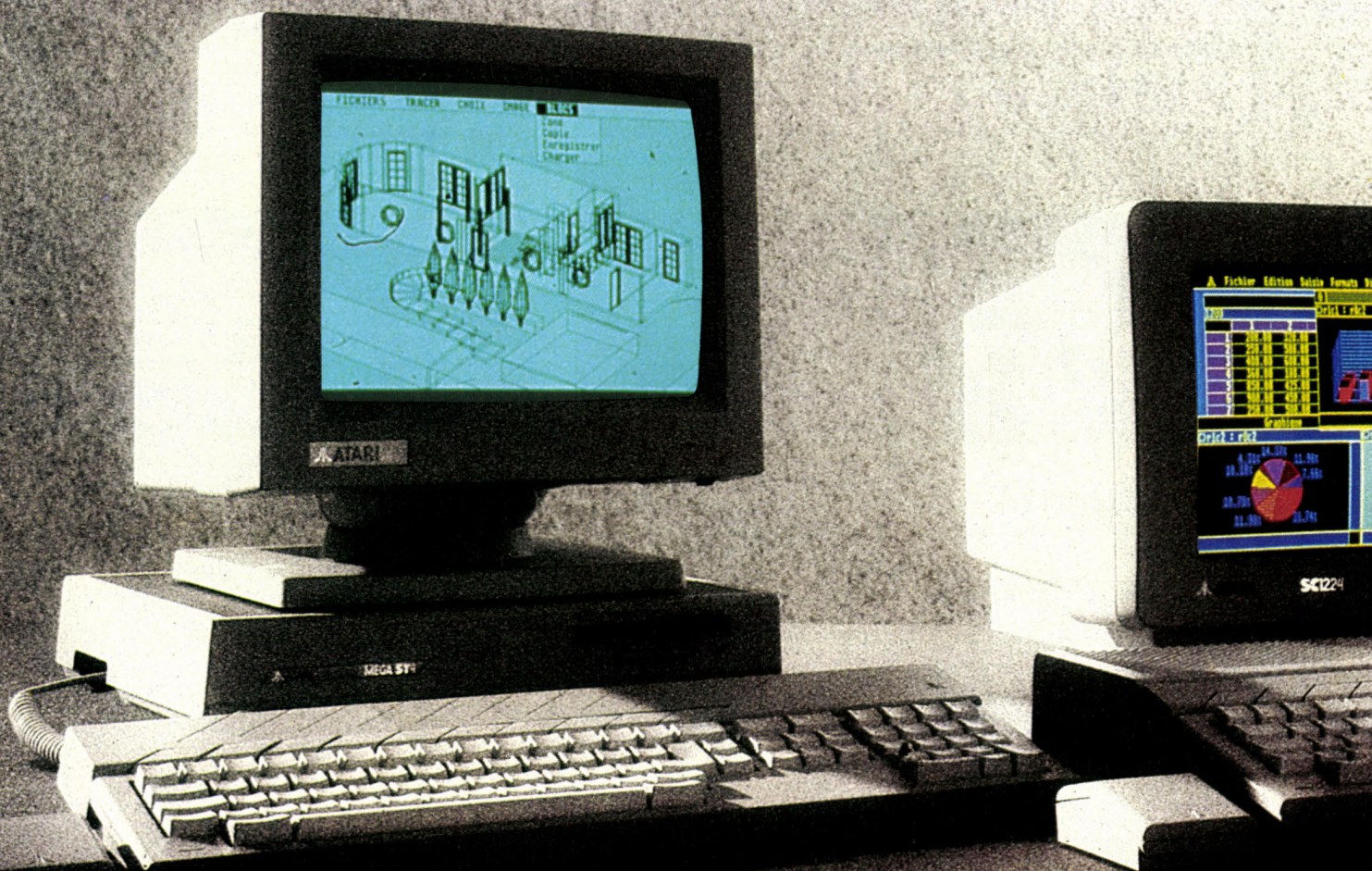

**12950 F HT\***  
MEGA ST4 + MONITEUR MONOCHROME  
GARANTIE AVEC MAINTENANCE SUR SITE

**5990 F TTC\***  
1040 ST + MONITEUR MONOCHROME

DESIGNATION	CARACTERISTIQUES	PRIX HT	PRIX TTC
MEGA ST2 moniteur monochrome	<ul style="list-style-type: none"> <li>• 2 Méga-octets de RAM.</li> <li>• Lecteur de disquette 3''<sup>1</sup>/<sub>2</sub>.</li> <li>• Moniteur monochrome haute résolution.</li> <li>• Garantie avec maintenance sur site.</li> </ul>	9950 F	11800 F
MEGA ST4 moniteur monochrome	<ul style="list-style-type: none"> <li>• 4 Méga-octets de RAM.</li> <li>• Lecteur de disquette 3''<sup>1</sup>/<sub>2</sub>.</li> <li>• Moniteur monochrome haute résolution.</li> <li>• Garantie avec maintenance sur site.</li> </ul>	12950 F	15360 F

DESIGNATION	CARACTERISTIQUES
1040 ST moniteur monochrome	<ul style="list-style-type: none"> <li>• 1 Méga-octet de RAM.</li> <li>• Lecteur de disquette intégré 3''<sup>1</sup>/<sub>2</sub>, 720 Ko.</li> <li>• Moniteur monochrome haute résolution.</li> </ul>
1040 ST moniteur couleur	<ul style="list-style-type: none"> <li>• 1 Méga-octet de RAM.</li> <li>• Lecteur de disquette intégré 3''<sup>1</sup>/<sub>2</sub>, 720 Ko.</li> <li>• Moniteur couleur.</li> </ul>

\*Prix publics conseillés.

Service informations : tél. 45 06 31 31.

ATARI LE FASCINANT POUVOIR DE

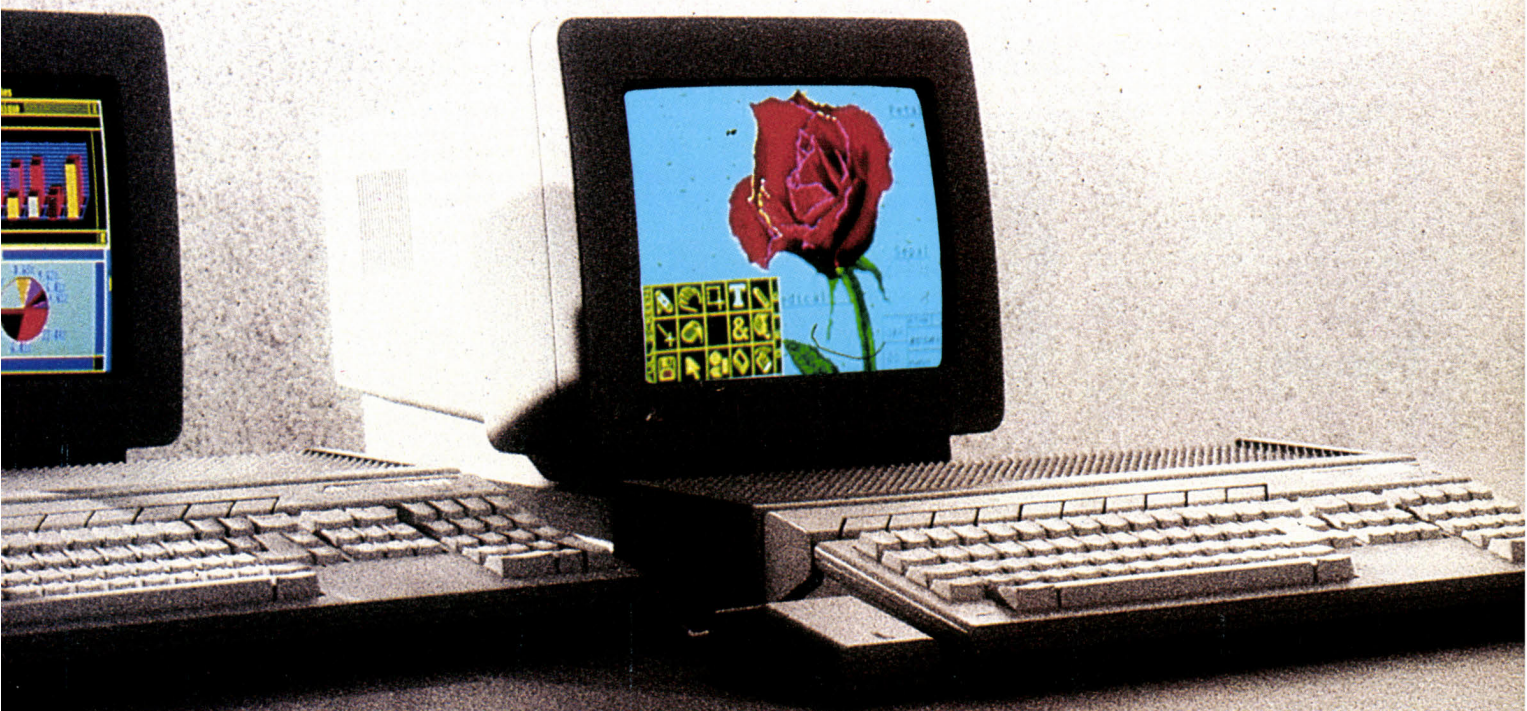

**2990 F TTC\***  
520 ST

PRIX HT	PRIX TTC	DESIGNATION	CARACTERISTIQUES	PRIX HT	PRIX TTC
5050F	5990F	520 ST	<ul style="list-style-type: none"> <li>• 512 Ko de RAM.</li> <li>• Lecteur de disquette intégré 3''<sup>1</sup>/<sub>2</sub>, 360 Ko + câble Péritel pour raccordement sur TV ou moniteur.</li> </ul>	2522F	2990F
6316F	7490F	520 ST moniteur couleur**	<ul style="list-style-type: none"> <li>• 512 Ko de RAM.</li> <li>• Lecteur de disquette intégré 3''<sup>1</sup>/<sub>2</sub>, 360 Ko + câble Péritel.</li> <li>• Moniteur couleur**.</li> </ul>	4629F	5490F

\*\*Offre spéciale avec Moniteur SC 1425 fabriqué spécialement par Philips pour Atari France.

L'ARME INFORMATIQUE.  **ATARI®**



# VDL

**- 30 à  
- 60%**  
**Prix H.T.**

**LOGICIELS ET ACCESSOIRES POUR IBM PC ET COMPATIBLES ET MAC**

<b>Symphony</b>	5.700	<b>3.990</b>	<b>Framework 2</b>	7.950	<b>5.480</b>	<b>Turbo C</b>	* 1.295	<b>906</b>
<b>Lotus 1-2-3</b>	4.100	<b>2.870</b>	<b>Word v. 3</b>	4.490	<b>3.143</b>	<b>Dbase 3 +</b>	7.950	<b>5.480</b>
<b>Nantucket Compiler</b>	9.450	<b>6.616</b>	<b>Rbase 5000 v. 1.01</b>	2.990	<b>2.093</b>	<b>Orchid Tiny Turbo 286</b>	5.850	<b>3.510</b>

### TRAITEMENT DE TEXTE

Easy	845	<b>590</b>
MS-Word v. 3	4.490	<b>3.143</b>
Multimate v. 3.3	5.250	<b>3.675</b>
Volkswriter 3	2.487	<b>1.368</b>
Volkswriter Deluxe	999	<b>560</b>
Word Perfect v. 4.2	5.600	<b>3.920</b>
Wordstar 2000 v. 2.0	5.850	<b>4.095</b>
Wordstar v. 3.4	3.700	<b>2.356</b>
Textor 4	3.950	<b>356</b>
Newsprint	4.100	<b>2.870</b>

### TABLEAUX

Multiplan v. 3	2.790	<b>1.953</b>
VP-Planner	1.500	<b>825</b>

### INTEGRES

Framework 2	7.950	<b>5.480</b>
Lotus 1-2-3 v. 2	4.100	<b>2.870</b>
Symphony	5.700	<b>3.990</b>
Supercalc 4	3.950	<b>2.765</b>
Open Access II	7.900	<b>5.530</b>
Words & Figures	1.190	<b>714</b>

### GESTION DE FICHIERS

Dbase 3 +	7.950	<b>5.480</b>
Nantucket Compiler	9.450	<b>6.616</b>
Rbase 5000 v. 1.01	2.990	<b>2.093</b>
Rbase System	6.990	<b>4.893</b>
Reflex	1.495	<b>1.046</b>
Reflex Workshop	695	<b>486</b>
Q et R	4.950	<b>3.465</b>

### FORMATION

Instructor	599	<b>390</b>
Professor DOS	790	<b>454</b>
Training 1-2-3	900	<b>585</b>
Training Dbase 3	900	<b>585</b>
Turbo Tutor	395	<b>277</b>
Tutorial Set	1.200	<b>780</b>
Typing Instructor	599	<b>390</b>

\* Produit en langue anglaise  
Prix valables au 01/11/87

### GRAPHIQUES

MS-Chart v. 2	2.990	<b>2.093</b>
Freelance +	4.100	<b>2.870</b>
Graphwriter	4.748	<b>3.324</b>
Xerox Ventura Publisher	7.750	<b>5.425</b>

### LANGAGES

MS-C Compiler v. 4	6.315	<b>3.143</b>
MS-Cobol Compiler v. 2.1	6.690	<b>4.683</b>
MS-Fortran Compiler v. 3.31	3.490	<b>2.443</b>
MS-Macro Assembler v. 4	1.490	<b>1.043</b>
MS-Pascal Compiler v. 3.31	3.490	<b>2.443</b>
MS-Quick Basic Compiler v. 3	990	<b>693</b>
MS-Quick Basic Compiler v. 2	990	<b>693</b>

Turbo Database Toolbox	595	<b>416</b>
Turbo Edition Toolbox	595	<b>416</b>
Turbo Graphics Toolbox	595	<b>416</b>
Turbo Gameworks	595	<b>416</b>
Turbo Pascal v. 3	995	<b>697</b>
Turbo Prolog	995	<b>697</b>
Turbo Basic	995	<b>697</b>
Turbo C	1.295	<b>906</b>

### DIVERS

Eureka	995	<b>697</b>
Superkey	995	<b>697</b>
HAL (pour 123)	1.350	<b>945</b>
123 Report Writer	995	<b>630</b>
Crosstalk XVI v. 3.6	2.281	<b>1.141</b>
Fastback	1.500	<b>750</b>
Flight Simulator v. 2.12	420	<b>294</b>

GEM Collection	1.799	<b>1.260</b>
GEM Draw	2.406	<b>1.685</b>
MS-Project v. 3	3.990	<b>2.793</b>
MS-Windows v. 1.03	1.190	<b>833</b>

Sidekick	795	<b>556</b>
Sideways	678	<b>406</b>
Superproject +	6.900	<b>3.786</b>
Symphony Sommaire	900	<b>630</b>

### HARDWARE

Chips 256 K (par série de 9)	525	<b>210</b>
Chips 64 K (par série de 9)	198	<b>100</b>
Intel Above Board 286 2 Mb	7.500	<b>4.875</b>
Intel Above Board PC 2 Mb	5.850	<b>3.803</b>
Intel Above Board PS/286 2 Mb	7.300	<b>4.745</b>
Intel Above Board PS/PC 1,5Mb	5.850	<b>3.803</b>
Intel Copr. Math. 80287 PC/AT	2.500	<b>1.625</b>
Intel Copr. Math. 80287 8 Mhz	3.867	<b>2.502</b>
Intel Copr. Math. 80287 10Mhz	4.600	<b>2.990</b>
Intel Copr. Math. 8087 5 Mhz	1.700	<b>1.104</b>
Intel Copr. Math. 8087 8 Mhz	2.350	<b>1.528</b>
MS-Souris Bus v. 6	1.690	<b>1.183</b>
MS-Souris Série v. 6	1.690	<b>1.183</b>
Hercules InColor	3.990	<b>2.593</b>
Hercules Color Graph. Card	1.390	<b>903</b>
Hercules Monograph. Card +	2.490	<b>1.618</b>
Western Digital Filecard 20 Mb	6.500	<b>4.550</b>
Western Digital Filecard 30 Mb	8.200	<b>5.740</b>
Carte Série	910	<b>545</b>
Orchid Eccel 0 K	5.950	<b>2.525</b>
Orchid Tiny Turbo 286	5.850	<b>3.510</b>
Orchid Cram Ram 2 Mb	8.950	<b>5.300</b>
Orchid EGA	2.804	<b>1.682</b>
Orchid Jet 386	12.500	<b>7.500</b>
Orchid Ram Quest 2Mb pour PS/2	9.950	<b>5.970</b>

### DISQUETTES (par 10)

Prolog incopiables 5"1/4	1.000	<b>700</b>
Rhône-Poulenc 96 TPI PC/AT	370	<b>201</b>
Rhône-Poulenc DF DD	185	<b>100</b>
Rhône-Poulenc SF DD	155	<b>84</b>
Rhône-Poulenc 3 1/2 DF DD	370	<b>201</b>
V.D.L. DF DD (par 50)	497	<b>249</b>

### MACINTOSH

Excel	3.990	<b>2.793</b>
File	2.340	<b>1.638</b>
Flight Simulator	420	<b>294</b>
Fortran	2.890	<b>2.024</b>
Jazz v. 1a	2.900	<b>2.030</b>
Multiplan	1.590	<b>1.113</b>
Sidekick	995	<b>696</b>
Word	2.990	<b>2.093</b>
Turbo Pascal	995	<b>696</b>
Reflex	1.495	<b>1.046</b>

- Réductions importantes: - 30 à - 60%
- Livraison postale rapide
- Les meilleurs produits uniquement
- Garantie 30 jours sur tous les produits

Je désire recevoir un catalogue complet gratuit  
 Je commande et désire recevoir d'urgence les produits suivants:

Je paye par:  chèque postal  
 mandat postal  
 chèque bancaire  
 contre remboursement (< 2.000F)  
 par virement

COMPAGNIE FRANÇAISE DE VENTE DIRECT DE LOGICIELS SARL(V D L)  
 40 boulevard de la Liberté - 59800 Lille - Renseignements par téléphone: (20) 06.44.98 - (20) 06.45.31

Nom ..... Prénom .....  
 Société .....  
 Rue, n° ..... CP. Localité .....  
 Tél. .... Matériel utilisé .....

Qté	Désignation	Prix H.T.	T.V.A.	Prix T.T.C.
.....	.....	.....	× 1,186	= .....
.....	.....	.....	× 1,186	= .....
.....	.....	.....	× 1,186	= .....
.....	.....	.....	× 1,186	= .....

au compte n° ..... Signature: .....

Sous-Total: .....  
 Frais de port: ..... 35  
 Contre remb. (30 F) .....

Code banque	Code guichet	Numéro de compte	Clé RIB	DOMICILIATION
30004	00515	00022459763	07	BNP - LILLE - SLE

**TOTAL** .....

# Une formation pour un emploi

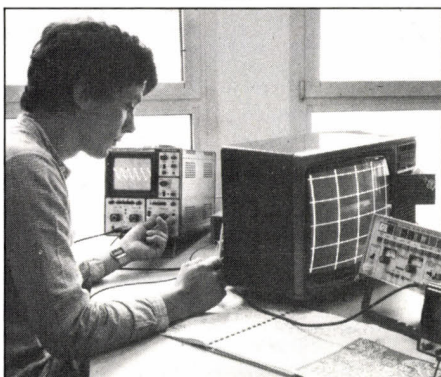

## METIERS DE L'ELECTRONIQUE RADIO TV HI-FI

Accessible à tous

- Electronicien
- Installateur dépanneur en micro-ordinateurs
- Installateur dépanneur en téléphones
- Monteur dépanneur radio TV Hi-Fi
- Installateur dépanneur électroménager

Niveau C.A.P. (ou 3<sup>e</sup>)

- Technicien électronique
- Technicien de maintenance en micro-électronique
- Technicien radio TV Hi-Fi
- Technicien en sonorisation
- Installateur dépanneur en magnétoscopes
- Technicien radio TV
- Technicien vidéo

Niveau Terminale (ou Bac)

- Technicien des installations en télécommunications (concours P.T.T.)
- B.T.S. informatique industrielle
- B.T.S. électronique



## LES METIERS DE L'INFORMATIQUE

Accessible à tous

- Initiation à l'informatique
- Initiation aux micro-ordinateurs
- Employé(e) informatique des services comptables
- Secrétaire opératrice sur micro-ordinateur

Niveau C.A.P. (ou 3<sup>e</sup>)

- Programmeur sur micro-ordinateur
- Programmeur Basic
- Opérateur(trice) sur ordinateur
- Pupitreur
- Assistant(e) en informatique
- Programmeur de gestion
- Technicien informaticien des services comptables

Niveau Terminale (ou Bac)

- Analyste programmeur micro
- Analyste programmeur de gestion
- B.T.S. informatique de gestion
- Analyste

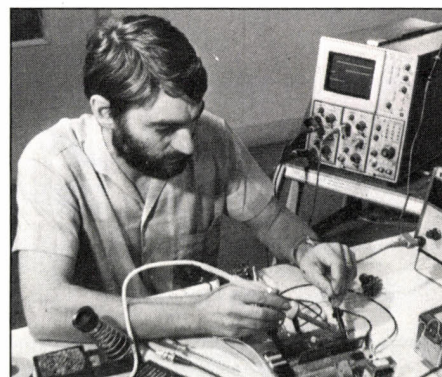

## AUTOMATISMES PROTECTION ET SURVEILLANCE

Accessible à tous

- Electronicien automatique
- Mécanicien en automatismes
- Monteur dépanneur en systèmes d'alarme
- Agent de protection et de surveillance
- Installateur dépanneur en autoradios

Niveau C.A.P. (ou 3<sup>e</sup>)

- Initiation aux automatismes
- Initiation aux robots
- Régleur programmeur sur machines-outils automatisées
- Installateur dépanneur en surveillance électronique
- Technicien en systèmes d'alarme
- Technicien des robots

Niveau Terminale (ou Bac)

- Technicien de maintenance en matériel informatique
- B.T.S. mécanique automatismes
- B.T.S. fabrications mécaniques

Depuis 25 ans, EDUCATEL, groupements d'écoles spécialisées, forme par correspondance des hommes à un métier. Ce métier, vous allez pouvoir l'apprendre chez vous, à votre rythme, grâce aux cours par correspondance.

Pour compléter votre formation, nous proposons, à ceux qui le désirent, des stages pratiques. Une seule chose compte pour nous, comme pour vous : que vous soyez effectivement capable, au terme de votre formation, d'exercer le métier que vous avez choisi.

### PRIORITE A LA FORMATION

2.000 entreprises de toutes tailles prennent en charge chaque année pour leur(s) salarié(s) une formation EDUCATEL. « Si vous êtes salarié(e), possibilité de suivre votre étude dans le cadre de la Formation Professionnelle Continue. »



# Educatel

G.I.E. Unieco Formation - Groupement d'écoles spécialisées  
Etablissement privé d'enseignement par correspondance  
soumis au contrôle pédagogique de l'Etat

EDUCATEL - 1083, route de Neufchâtel - 3000 X - 76025 ROUEN CEDEX

## Bon pour une documentation gratuite

OUI, je souhaite recevoir sans aucun engagement une documentation complète sur le métier qui m'intéresse.

Mr  Mme  Mlle

NOM ..... Prénom .....

Adresse : N° ..... Rue .....

Code postal [ ] [ ] [ ] [ ] [ ] Localité .....

Téléphone domicile ..... Téléphone travail .....

Pour nous aider à mieux vous orienter, merci de nous donner tous les renseignements ci-dessous :

Age ..... (il faut avoir au moins 16 ans pour s'inscrire) - Niveau d'études .....

Si vous travaillez, quelle est votre profession ? .....

Dans ce cas, êtes-vous intéressé(e) par la formation continue ?  Oui  Non

Si vous ne travaillez pas, vous êtes :  Etudiant(e)  A la recherche d'un emploi

Mère au foyer  Autres .....

Merci de nous indiquer le métier ou le secteur qui vous intéresse :

Renvoyez-nous ce Bon dès aujourd'hui sous enveloppe à l'adresse suivante :

**EDUCATEL - 3000 X - 76025 ROUEN CEDEX**

Pour Canada, Suisse, Belgique : 142, bd de la Sauveigneur, 4000 Liège (Belgique)

Pour DOM-TOM et Afrique : documentation spéciale par avion.

VOUS POUVEZ COMMENCER VOS ETUDES A TOUT MOMENT DE L'ANNEE

SVM051

ou téléphonez à Paris  
(1) 42.08.50.02





# GENIUS

## Software

# NOTRE GÉNIE: CHOIX, DISPONIBILITÉ, PRIX!

Tout cela



## SPRINT BORLAND



P. public  
1775 F ttc  
**Prix GENIUS**  
**1365 F ttc**  
(1151 F ht)

### LE LOGICIEL QUI BOULEVERSE LE TRAITEMENT DE TEXTE

➔ Pour toute commande passée entre le 2 et le 30/11/87, sur présentation du journal, remise exceptionnelle de 5%!

### GESTION

3.5" : en stock



## dBASE III PLUS

(Ms-Dos)  
Prix public  
en 5" et en 3.5"  
9430 F ttc

**Prix GENIUS**  
**toute version 6500 F ttc**

LE SYSTÈME DE GESTION DE BASES DE DONNÉES  
QUI A CRÉÉ LA NORME.

### TEXTES

3.5" : en stock



## Word Microsoft

Prix public  
Mac 3550 F ttc  
Ms-Dos 5325 F ttc

**Prix GENIUS**  
**Mac 2795 F ttc**  
**Ms-Dos 3800 F ttc**

Vous pouvez commander la disquette DÉMO  
pour Macintosh : 99 F ttc.

### NE CHERCHEZ PLUS... ILS SONT TOUS LÀ !!

GENIUS Software (PARIS) présente en permanence, en stock, tous les logiciels (ABSOLUMENT TOUS) de la gamme :

- BORLAND
- LA COMMANDE ÉLECTRONIQUE
- LOTUS
- MICROSOFT

### INTÉGRÉ

## Ability Plus MIGENT



(Ms-Dos)  
Prix public  
1775 F ttc



**Prix GENIUS**  
**1500 F ttc**  
(1265 F ht)

L'outil intégré par excellence!

### LANGAGE

## TURBO C\* BORLAND



(Ms-Dos)  
Prix public  
1535 F ttc

**Prix GENIUS**  
**1095 F ttc**  
(924 F ht)

Le compilateur C en version 5" 1/4 et 3.5"

### FICHER

## RAPID FILE



(Ms-Dos)  
Prix public  
2955 F ttc

**Prix GENIUS**  
**2535 F ttc**

LE PETIT FRÈRE DE D-BASE!

### LIVRES ET REVUES US

Quelques titres du rayon :

- Inside AutoCad\* 275 F ttc
- Run Way USA\* 90 F ttc
- Flight Simulator Copilot\* 90 F ttc
- Mapping the IBM PC\* 155 F ttc
- Working out with AutoCad\* 230 F ttc
- 40 Great Flight Simulator\* 100 F ttc
- Ms-Dos Developer's Guide\* 195 F ttc
- Flying With Instruments\* 80 F ttc
- A2GS Technical Reference\* 155 F ttc
- Technical Introduction 2GS\* 80 F ttc
- A2GS Toolbox Revealed\* 195 F ttc

ainsi que les revues : PcWorld, Mac World, Mac User, Byte, Mac Tutor, Macazine...

Pour disponibilité et prix :

Paris : (1) 43.87.73.42

Lille : 20.57.01.57

Bruxelles : 2.733.65.40

### INTÉGRÉ

## Works MICROSOFT Mac



Prix public  
2360 F ttc

**Prix GENIUS**  
**1850 F ttc**  
(1560 F ht)

POUR ESSAYER CE NOUVEAU LOGICIEL INTÉGRÉ,  
COMMANDEZ LA DISQUETTE-DÉMO : 99 F ttc.

### LANGAGE

## TURBO PASCAL

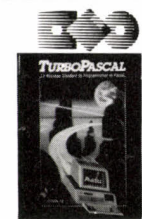

Prix public conseillé  
(Ms-Dos/Mac) 1180 F ttc

**Prix GENIUS 810 F ttc**  
(689 F ht)

APPLE 2  
Prix public **Prix GENIUS**  
825 F ttc 695 F ttc  
586 F ht

Mais d'autres langages sont disponibles :

**Prix GENIUS**  
Macro-assembleur (Ms-Dos) 1265 F ttc  
C-Compiler (Ms-Dos) 3810 F ttc  
Light Speed C (Mac) 1720 F ttc  
Basic Compiler (Mac) 1815 F ttc

### SIMULATION DE VOL : À COUPER LE SOUFFLE



## FLIGHT SIMULATOR MICROSOFT

Mac/Ms-Dos

P. public P. GENIUS  
495 F ttc 340 F ttc

Apple 2 590 F ttc 470 F ttc

et, en exclusivité, les différents scénarios  
(plans de vol, cartes, balises) pour  
survoler tous les États-Unis!

### GENIUS C'EST ÉGALEMENT :

- Un tarif "Loisir" et "Pro" que vous pouvez commander avec le coupon ci-joint.
- Des tarifs spéciaux "Entreprises et Grands Comptes" pour achat en quantité.
- La plus grande vitrine de wargames d'Europe : plus de 250 titres...
- Sur Minitel, appelez le 36.15, tapez RFM puis ORD pour des infos régulièrement mises à jour...

### LES PRIX JUNIORS

	Prix public	Prix GENIUS
Word Jr	1175 F ttc	840 F ttc
Multipan Jr	700 F ttc	500 F ttc
Épistole Pc Jr	1175 F ttc	900 F ttc
Framework I	1175 F ttc	965 F ttc
D-Base II Pc	1175 F ttc	965 F ttc
VP Planner	1780 F ttc	1200 F ttc
Turbo Basic	1180 F ttc	895 F ttc
VIP (Mac)	1650 F ttc	1295 F ttc
Z-Basic	1165 F ttc	835 F ttc
Beagle Compiler (A2)	695 F ttc	495 F ttc

### CONSOMMABLES À PRIX GENIUS

#### Disquettes

5" 1/4 (bte de 10) avec pochettes DFDD	30 F ttc
DFDD	55 F ttc
DFDD 96 TPI	85 F ttc
50 disquettes 5" 1/4 avec bte rang.	295 F ttc
3" 1/2 (boite de 10) SFDD	120 F ttc
DFDD	170 F ttc

#### Accessoires divers

Boite rangement pour 40 disq. 3.5"	125 F ttc
pour 90 disq. 3.5"	145 F ttc
Pochette rangement pour disq. 3.5"	105 F ttc
Boite rang. pour 120 disq. 5" 1/4	225 F ttc
pour 40 disq. 5" 1/4	95 F ttc
Tapis antist. souris "MOUSEWAY"	140 F ttc



## BABY WENDY

avec DISQUE DUR 20 MO  
et 1024 KO

**13760<sup>F</sup>/TTC**

**ZERO WAIT STATE**

Disposant d'une horloge à 10 MHz ce BABY WENDY est l'un des plus rapides du marché. Son bios, avec licence, donne une compatibilité de plus de 97 %. Equipée d'origine de 1024 KO de RAM et d'un disque dur 20 MO, c'est une machine de course que PENTASONIC vous propose.



**ENCORE PLUS  
PUISSANT**

**CARACTÉRISTIQUES :** Microprocesseur INTEL 80286 à 6.8 et 10 MHz — Emplacement pour le coprocesseur 80287\*\* à 10 MHz — 1024 KO de RAM — 8 slots dont 2 au format PC — Horloge et calendrier — Carte monochrome graphique type Hercules ou carte graphique couleur/monochrome — Carte sortie RS 232C et sortie imprimante CENTRONICS — Carte contrôleur disques souples et disque dur — Disque dur 20 MO — Lecteur de disquettes 1,2 MO — Clavier AZERTY 88 touches — Alimentation 230 W — MS DOS 3.1 avec manuel — Une disquette diagnostic + 1 manuel d'utilisation.  
Garantie 1 an pièces et main d'œuvre. **Option :** disque dur 40 MO, lecteur 360 KO supplémentaires — carte EGA autoswitch — modem KORTEK ou DIGITELEC — MONITEUR.

## COPAM AT TURBO

6, 8, 10 MHz à ZERO WAIT STATE  
L'EFFICACITÉ

**15910<sup>F</sup>/TTC**

Construit autour d'un 80286 à 10 MHz, c'est un AT ultra-rapide que COPAM vous propose. Disposant de 8 slots d'extensions dont 2 au format PC et 5 emplacements 1/2 hauteur, le COPAM AT TURBO se module selon vos désirs (sauvegarde, floppy 3 1/2", etc.). Equipé d'origine de 1024 KO de RAM, d'un disque dur de 20 MO et d'un clavier étendu 102 touches, il ne vous reste plus qu'à vous asseoir à ses commandes.



**CARACTÉRISTIQUES :** Microprocesseur 16 bits 80286 • Carte CPU • Emplacement pour co-processeur mathématique 8087-2 • 3 vitesses d'horloge 6, 8 ou 10 MHz • Mémoire RAM 512 Ko - Extension 1 Mo • Interfaces parallèles (Centronics) et série (RS232) • 8 ports d'extension (slots) • 1 disquette 5" 1/4 1,2 Mo • Disque dur inclus 20 Mo • Clavier étendu 102 touches avec flèches séparées • Cartes monochrome, couleur et graphique ou carte monochrome haute résolution type HERCULES • Contrôleur pour 2 lecteurs de disquettes et 2 disques durs • 5 emplacements 1/2 hauteur pour floppys • Moniteur 14" vert bifréquence • Système d'exploitation MS DOS 3.2 • Basic • Manuel d'utilisation en français • Strictement compatible.

## TANDON PAC 286, DISQUE 30 MO AMOVIBLE

**TANDON INNOVE**

**16820<sup>F</sup>/TTC** L'ensemble complet écran Hercules sans floppy, ni PAC 30 MO (disque dur amovible).

Microprocesseur 80286 à 8 MHz. 1 MO de RAM extensible à 5 MO. Support pour 80287. Horloge temps réel sauvegardée. Unité de gestion de mémoire MAPPER, compatible LIM (Lotus Intel Microsoft). 2 réceptacles pour DATA PAC 30 MO. Carte contrôleur RLL équipée de 128 KO de mémoire cache. Port série et parallèle. Clavier 102 touches. Carte graphique compatible Hercules (720 x 348) CGA et EGA en option. Moniteur 14" vert ou ambre ou 12" blanc. 5 connecteurs d'extensions dont 1 au format PC. Logiciel MS DOS 3.2 et GW BASIC.

Un progrès considérable, capable de bouleverser à terme le panorama de la micro-informatique, vient d'être accompli. Le TANDON PAC 286,



ordinateur personnel, associe la compatibilité IBM PC-AT à une mémoire de masse révolutionnaire : le DATA PAC 30 MO. Le DATA PAC est une unité de disque WINCHESTER amovible de 30 MO. Sa miniaturisation permet de le loger et de le transporter dans une simple malette. La résistance aux chocs de ces disques durs est étonnante, ils sont prévus pour supporter les contraintes liées aux déplacements, même celle de tomber de hauteur d'homme. La duplication d'un DATA PAC sur l'autre prend moins de 2 minutes. Vous pouvez désormais déplacer votre environnement de travail et poursuivre chez vous la tâche que vous aviez entreprise au bureau. Le PAC 286 est déjà chez PENTA.

PAC 286 avec carte graphique monochrome, clavier 102 touches, 1 MO de RAM, unité de gestion MAPPER, moniteur graphique monochrome 12" blanc ou 14" vert ou ambre, port série/parallèle, MS DOS et GW BASIC ..... **16 820 F/TTC**  
DATA PAC 30 MO (disque dur amovible 30 MO) ..... **3 315 F/TTC**  
Floppy externe 1,2 MO (carte contrôleur incluse sur la carte-mère du PAC 286) ..... **4 151 F/TTC**  
Supplément pour carte et moniteur EGA 14" (à la place de la carte et du moniteur monochrome) ..... **6 517 F/TTC**

## KORTEK LES VOIX DE LA COMMUNICATION

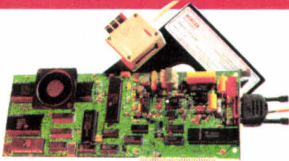

Les cartes modem intégrées KORTEK sont des cartes livrées avec leur logiciel complet de communication répondant aux normes internationales : V 21 : 300 bps. V 22 a : 1200 bps asynchrone. V 22 b : 1200 bps synchrone. V 23 : 1200/75 bps.

La compatibilité HAYES autorise l'utilisation de la carte KX 1200 par les logiciels CROSS TALK, PC TALK, RELAY, MITE, SIDEKICK ainsi que par les modules de communication de FRAME WORK, OPEN ACCESS ou SYMPHONY.

La carte KX TEL et la carte KX 1200 sont livrées avec leur logiciel de communication KX COM qui leur permet de se comporter en minitel, de sauvegarder les informations, de se connecter à des centres serveurs asynchrones (TRANSPAC), de communiquer de PC à PC et pour la KX 1200 de se connecter aux sites centraux IBM, VAY, BULL... en mode synchrone ou asynchrone (agréées PTT n° 85 112 D du 05.11.1985).

KX TEL **1450<sup>F</sup> TTC**    KX TEL **1690<sup>F</sup> TTC**    KX 1200 **4490<sup>F</sup> TTC**    KX 2400 **7490<sup>F</sup> TTC**



**LA  
RUBRIQUE  
QUI FAIT  
PLEURER  
LA  
CONCURRENCE**

**Penta 8** 36, rue de Turin, 75008 Paris (magasin). Tél. : 42.93.41.33  
Métro : Liège, St-Lazare, Place Clichy

**Penta 13** 10, bd Arago, 75013 Paris. Tél. : 43.36.26.05. Métro : Gobelins  
(service correspondance et magasin)

**Penta 16** 5, rue Maurice-Bourdrel, 75016 Paris (magasin). Tél. : 45.24.23.16. Téléc. : 614.789  
(Point de Grenelle), Métro : Charles-Michels

**Penta 69** 7, av. Jean-Jaurès, 69007 Lyon.  
Tél. : 16 72.73.10.99

...Si vous trouvez moins cher, dans Paris, un matériel identique à celui que nous distribuons et que vous en apportez la preuve, **PENTASONIC** vous fera une remise supplémentaire de :

**5%**

\* Sur les articles en stock disponibles

Ce message s'adresse  
à ceux qui savent  
ce qu'ils veulent !

**SPECIAL  
LOGICIELS  
- 20%**

- \* Si vous n'avez pas besoin de démonstration.
- \* Si vous voulez être sûr d'avoir la dernière version et pas celle en stock depuis «X» mois.
- \* Si vous voulez économiser 20 % sur les «softs» soit près de 1000 F sur une compta, par exemple.

**Commandez vos logiciel  
chez PENTA**

(disponibles en général sous 2 à 3 jours)

**DISQUETTE 5 1/4**

**2,85<sup>F</sup>/TTC**

**BULK**

Une disquette double face double densité. De haute qualité, ces disquettes 360 KO conviennent parfaitement pour IBM, APPLE... Vendues en présentation BULK\*.

Alors n'attendez plus et profitez de cette offre extraordinaire.

\*BULK : vendues sans pochette. Pochettes vendues séparément.

## LA FAMEUSE CITIZEN 120 D

**1940<sup>F</sup>/TTC**

\* qualité courrier



**ÉLUE IMPRIMANTE DE L'ANNÉE par  
l'ensemble des revues informatiques.**

Matricielle 9 aiguilles, vitesses : 120 cps listing, 25 cps NLO\*. Bi-directionnelle. Graphique H62, Matrice 9 x 9. Papier friction et traction. Compatible IBM et EPSON. Interface // Poids 3,7 kg. L'imprimante Citizen 120D offre pour tous les utilisateurs la qualité et le plus grand soin dans la finition que vous êtes en droit d'attendre du plus grand fabricant mondial de montres. Compacte, fiable, haute qualité d'impression et nombreuses fonctions résidentes en standard, que seul Citizen garantit pendant 2 ans, sont les atouts majeurs qui rendent l'imprimante 120D indispensable à tous les utilisateurs d'informatique.

Options :

Chargeur feuille à feuille automatique ..... **985 F/TTC**  
Interface série ..... **615 F/TTC**

## IMPRIMANTES PANASONIC



Taillées dans le granit, elles ne craignent ni les années ni les mauvais traitements (de texte !!!). Bi-directionnelles, matricielles 9 aiguilles, friction/traction, graphique haute résolution, modes d'émulation STANDARD, IBM PC MATRIX, IBM GRAPHICS G1/G2.

KXP 1081 ..... **2590 F/TTC**  
Vitesse d'impression 120 cps standard, 24 cps qualité courrier, 3 polices de caractères, sélection du format de papier, mémoire tampon 1 KO, APPLE IMAGE WRITER en option.

KXP 1092 ..... **5390 F/TTC**  
Haut de gamme en 80 colonnes, vitesse d'impression 180 cps standard, 33 cps qualité courrier, 5 polices de caractères, mémoire tampon 7 KO.

KXP 1595 ..... **6975 F/TTC**  
Sa nouvelle tête d'impression garantit plus de 100 millions de caractères et l'une des meilleures finesses de qualité courrier du moment grâce à sa matrice 18 x 18, 132 colonnes, vitesse d'impression 240 cps standard, 51 cps qualité courrier, sélection du format de page, 15 polices de caractères (5 polices x 3 types d'impression), mémoire tampon 7 KO.



## BABY WENDY XT-TURBO

**3364<sup>F</sup>/HT 3990<sup>F</sup>/TTC**

### CARACTERISTIQUES :

Wendy 8088 à 4,77 et 8 MHz • 640 KO équipé de 256 KO • 1 floppy 360 KO et sa carte contrôleur • 1 clavier 84 touches type IBM avec voyant NUM LOCK, CAP LOCK, SCROLL LOCK • 1 carte graphique couleur/monochrome CGA ou 1 carte graphique monochrome haute résolution

type Hercules au choix • 1 alimentation 150 W • 1 coffret compact avec commutateur de vitesse 4,77/8 MHz en face avant • Bouton de RESET • Clef de blocage du clavier • Livré avec manuel d'utilisation.

L'ensemble est garanti 1 an, pièces et main d'œuvre. Moniteur en option.

# PENTASONIC

Heures d'ouverture des magasins : du lundi au samedi de 9 h à 19 h 30 sauf PENTA 8 qui ferme à 19 h et PENTA 69 qui ouvre du mardi au samedi de 10 h à 19 h 30.

## MONITEURS MONOCHROMES A ECRAN ULTRA PLAT



### SAMSUNG

Les avantages des moniteurs à écran plat sont incontestables. Outre leur faible encombrement, ils éliminent les reflets lumineux parasites et offrent un confort visuel incomparable pour un prix PENTA.

M 40 - 14", type Hercules, couleur verte ..... **1180<sup>F</sup>/TTC**

M 12 SF - Vidéo composite 12" CGA, couleur verte, résolution 640 x 200 ..... **995<sup>F</sup>/TTC**

## HAUTE RESOLUTION GRAPHIQUE EGA



**TAXAN 760**

**5990<sup>F</sup>/TTC**

Moniteur 14" Point : 0,31 mm. Résolution 640x350. Bande passante : 25 MHz (-3 dB). Fréquence de balayage mode 1 : H.15,75 Hz ; V. 60 Hz. Mode 2 : H.21,85 KHz ; V. 60 Hz.



**QUADRAM  
CM 1401**

**5490<sup>F</sup>/TTC**

Moniteur 14" Point : 0,31 mm. Résolution 640x350. Bande passante : 23 MHz (MIN) + 3 dB. Fréquence de balayage mode 1 : 15,75 KHz ; V. 60 Hz. Mode 2 : H.21,85 KHz ; V. 60 Hz.

**nouvelle carte EGA autoswitch.** Elle commutue automatiquement son mode d'affichage en fonction du Soft que vous utilisez : sur moniteurs monochromes Hercules ou CGA ; couleur RGB en CGA EGA et en mode Plantronics COLOR PLUS ..... **2990 F/TTC**

## LES PLOTTERS PL 80 DE NOUVEAU DISPONIBLES



**1975<sup>F</sup>/TTC**

Destiné à supporter toutes les applications de CAO ou DAO, ce plotter peut se transformer en printer selon vos besoins. Disposant de 4 traceurs avec prise automatique, il peut générer des graphiques avec une précision de 0,2 mm et permet la reproduction de graphes, dessins ou plans pour un investissement des plus raisonnables.

**MODE PLOTTER** Compatible IBM et standard. Vitesse : 92 mm/sec. Pas : 0,2 mm. Papier : 21x29,7 et 21x27 cm. 4 traceurs : noir, rouge, bleu, vert. Interface : parallèle CENTRONICS.

**MODE PRINTER** 80 caractères par ligne. Vitesse 6 cps. Alimentation : 220 V. Consommation : 10 W. Emulation du mode Roland. Extension jeu de caractères français en ROM ..... **134 F/TTC**  
Jeu de 4 stylos supplémentaires ..... **45 F/TTC**

## DISQUETTE 3 1/2" DOUBLE FACE DOUBLE DENSITE

**9,90<sup>F</sup>/TTC**

DISQUETTE HAUTE QUALITE  
POUR IBM, APPLE, etc.

## CARTES EXTENSION

Extrait	TTC
Carte CPU 4,77 - 8 MHz W/O RAM	<b>1070 F</b>
Carte extension RAM 576 KO courte W/O (41256)	<b>490 F</b>
Carte multi I/O	<b>672 F</b>
Carte multifonction 384 KO équipée 64 KO	<b>784 F</b>
Carte multifonction 2 MO RAM	<b>3990 F</b>
Carte programmeur Epson 278-27512	<b>1753 F</b>
Carte série	<b>280 F</b>
Carte parallèle	<b>189 F</b>
Carte joystick	<b>245 F</b>
Carte horloge	<b>280 F</b>
Carte graphique couleur	<b>490 F</b>

## AMSTRAD PC 1512



JUSQU'AU 31 DECEMBRE 87  
PENTA VOUS EN DONNE  
PLUS POUR MOINS CHER  
\*PC 1512 + INTEGRAL PC

**5926<sup>F</sup>/TTC**

• 1 drive 360 Ko • 1 clavier AZERTY • 1 carte graphique couleur et monochrome • 1 souris • 512 Ko de RAM  
• 1 moniteur vidéo monochrome • Ports série et parallèle • Set de logiciels intégral PC.

## SUPER PROMOTION SUR LES PC 1512 AVEC DISQUE DUR 20 MO et 30 MO.

	1 drive	2 drives	Hard disk 20 MO	Hard disk 30 MO
Monochrome	<b>5926 F/TTC</b>	<b>7459 F/TTC</b>	<b>10662 F/TTC</b>	<b>11662 F/TTC</b>
Couleur	<b>8174 F/TTC</b>	<b>9710 F/TTC</b>	<b>12915 F/TTC</b>	<b>13915 F/TTC</b>

\* Offre valable du 15 septembre au 31 décembre sur toutes les configurations.

## LA PERCEE DES DISQUES DURS

### DISQUES DURS

**5 MO**  
SEAGATE ST 506, 306 cyl., 2 têtes, seul ..... **990 F/TTC**  
ST 506 + carte contrôleur ..... **1790 F/TTC**

**20 MO**  
MINI-SCRIBE, 612 cyl., 4 têtes, 1/2 taille ..... **2570 F/TTC**  
SEAGATE, 740 cyl., 4 têtes, moteur fast 30 mS ..... **2570 F/TTC**  
Kit 20 MO WESTERN DIGITAL avec carte control ..... **3450 F/TTC**

**40 MO**  
SEAGATE, 977 cyl., 5 têtes, 30 mS ..... **5990 F/TTC**  
NEC, 612 cyl., 8 têtes ..... **5990 F/TTC**  
70 MO, 977 cyl., 7 têtes, 30 mS ..... **7965 F/TTC**



Conçues à l'origine pour les ordinateurs portables, les FILE CARDS ont la réputation d'être indestructibles. Elles prennent dans votre PC ou compatible 1.5 slot (place libre pour une carte courte).

### FILE CARD 20 MO

**WESTERN DIGITAL** CAPACITE : 21,3 MO formatés. TRANSFERT : 5 M.bytes/sec. 2 disques, 4 têtes, 612 cylindres, 753 Tpi, 14667 Bpi. Supporte 50 G d'accélération.

**3990<sup>F</sup>/TTC**

### FILE CARD 30 MO

**WESTERN DIGITAL** Mêmes caractéristiques que 20 MO. Codage RLL : 7.

**4590<sup>F</sup>/TTC**

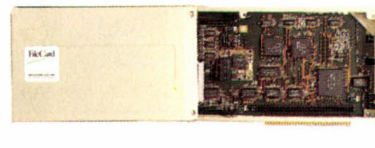

## LES ACCESSOIRES



Mini-support pour écran 12"  
Tournant 360°  
Inclinaison ± 12° 5.

**159<sup>F</sup>/TTC**

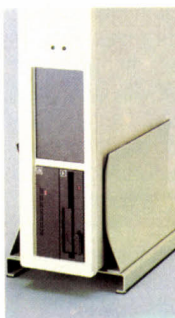

Support unité centrale  
vertical  
Dim. 165 x 220 x 152 mm.  
Pour unité centrale  
de 8 à 18 cm d'épaisseur.  
Corps métallique gris.

**373<sup>F</sup>/TTC**

La qualité du travail dépend  
aussi beaucoup des accessoires  
qui simplifient la vie.

Support imprimante  
132 colonnes  
**769<sup>F</sup>/TTC**



Support imprimante 80 colonnes  
Système inédit assurant un pliage parfait du listing dans le bac récepteur, quel que soit le nombre de copies ou la vitesse de défilement.

**576<sup>F</sup>/TTC**



## PENTASONIC VOUS OFFRE LA LIBERTÉ D'ENTREPRENDRE

Vous avez l'enthousiasme, rejoignez-nous, prenez les commandes d'un magasin PENTA dans votre région.

LA FRANCHISE PENTONIA  
La première franchise proportionnelle

# CALVACOM : L'AUTRE

*Comment faire de la télématique sans passer par le 36 15 et le Minitel ? En souscrivant un abonnement à Calvacom et en s'y connectant à l'aide d'un micro ou d'un Minitel. Pour un coût horaire de base similaire à celui du kiosque, Calvacom offre un rendez-vous unique aux amateurs de micro-informatique, mais aussi aux professionnels de toutes branches : ceux-ci peuvent s'en servir comme d'un libre-service télématique avec des prestations comme la messagerie nominative, le télex et l'AFP.*



Photo Thierry MORIN

**A côté du Minitel, un serveur unique en son genre**

**C**ALVACOM JOUE EN FRANCE UN rôle très utile. Il nous permet de comparer en direct les deux modèles dominants de télématique : le français et l'américain. En France, le Minitel a donné naissance au phénomène que l'on sait. Au point que l'on oublierait aisément qu'aux Etats-Unis, on trouve un nombre presque aussi grand d'utilisateurs de télématique. Différence essentielle : les Américains s'abonnent à un serveur de leur choix (Compuserve, The Source, Bix...), lui payent directement leurs factures et s'y connectent à l'aide d'un micro-ordinateur équipé d'un modem. En France, le Minitel est gratuit, les services accessibles sans abonnement et la facturation faite par les PTT. Conséquence, les usagers américains se comportent très différemment de leurs homologues français. Les premiers ont une conduite de clan tandis que les seconds, protégés par l'anonymat, se plaisent dans des échanges plus anarchiques.

Calvacom est l'héritier du serveur Calvados, fondé par l'American College de Paris et réservé, au départ, aux seuls possesseurs d'Apple II : il ne faut pas chercher ailleurs l'origine d'un nom qui fleure bon la pomme. Calvacom est le seul serveur français à imiter le modèle américain. Il utilise avant tout le

code ASCII (cher aux informaticiens) alors que les autres serveurs français ne connaissent que la norme vidéotex du Minitel. En pratique, Calvacom possède un gros ordinateur situé à Paris, sur lequel on se branche à l'aide d'un Minitel ou, de préférence, à l'aide d'un ordinateur équipé d'un modem. L'accès n'est pas libre : il faut commencer par acheter, pour 350 F TTC, la « Boîte à communiquer », qui contient le mode d'emploi du serveur et qui donne droit à 3 heures de connexion gratuite. Il faut aussi se faire enregistrer auprès des administrateurs de Calvacom (la société RCI - Réseaux et communications informatiques). L'enregistrement se traduit par l'attribution d'un code d'accès et d'un mot de passe. Vous composez le numéro 36 13 (taxé comme un appel téléphonique local), puis le code de Calvacom, et vous voilà sur l'ordinateur qui vous demande de vous identifier. Vous paierez 64 F TTC de l'heure à Calvacom pour les services généraux, soit presque exactement le tarif du kiosque Minitel. Les services professionnels (télex, AFP, Bourse) coûtent un peu plus cher : 106 F TTC de l'heure, auxquels il faudra ajouter des surtaxes proportionnelles au nombre de messages télex envoyés et de dépêches AFP ou de valeurs boursières consultées. De plus, si vous accé-

# TÉLÉMATIQUE

dez à ces services professionnels, vous êtes soumis à un minimum de facturation mensuelle de 106 F. Le paiement se fait de préférence via votre carte de crédit : vous êtes débité tous les mois avec un relevé préalable, ou à chaque fois que vous avez consommé 500 F de connexion. A partir de là, l'utilisateur

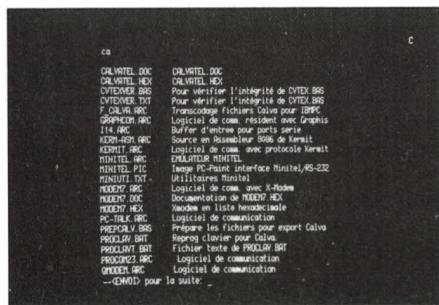

Cité IBM : logiciels téléchargeables

se voit proposer des services qui vont rapidement devenir des outils de travail quotidiens. On peut les ranger en trois principales catégories : échanges, information, Bourse.

La partie échanges est le cœur de Calvacom. Elle se fonde sur la notion de groupes d'intérêt commun : à la différence des messageries télématiques habituelles, où le nerf de la guerre repose précisément sur « la rencontre de l'inconnu », on se branche sur Calvacom pour se retrouver en terrain balisé, entre gens de même culture. C'est ainsi que Calvacom présente une série de « Cités » thématiques, qui rassemblent des groupes de passionnés divers : Macintosh, IBM PC, Atari, jeux, architecture, etc. Les Cités restent toujours d'accès libre, au sens où toute personne enregistrée par Calvacom peut y accéder et y lire les textes écrits par les participants. Mais la spécialisation des thèmes fait que l'on ne trouve guère intérêt à se brancher sur une Cité qui parle d'Afrique, alors que l'on est motivé par les problèmes de musique informatique.

Toutes les Cités vivent des « contributions » de leurs participants. Les aficionados discutent, envoient leurs informations, répondent aux questions posées par d'autres, etc. Le niveau des Cités est inégal mais, quand il est bon, il justifie l'abonnement. Les Cités où l'information est la plus riche sont généralement celles qui concernent la micro-informatique. On retrouve très exactement le phénomène américain des « SIG », Special Interest Groups. Un moteur puissant de ces Cités informatiques est la possibilité de télécharger des logiciels dans les deux sens : vous pouvez récupérer des programmes du serveur, ou bien envoyer vos créations pour qu'elles profitent à tous. Dans le meilleur esprit du domaine public, l'amateur trouvera quelques

centaines de logiciels qui feront son bonheur. A l'inverse, les Cités plus généralistes paraissent souvent décevantes ; le meilleur exemple est la Cité « Expressions », qui sent un peu le renfermé : on délirera de façon beaucoup plus débridée sur les messageries télématiques habituelles.

L'autre point fort de la partie échanges est la messagerie, qui est d'une efficacité remarquable. Elle possède une coloration utilitaire, voire professionnelle, au contraire des messageries sur Minitel, à dominante ludique voire érotique. L'une des raisons est que chaque abonné possède une boîte aux lettres à son nom, et ne peut donc se réfugier derrière l'anonymat d'un pseudonyme. La messagerie permet de communiquer directement avec tous les abonnés de Calvacom, qu'ils soient connectés à ce moment-là ou non. Les destinataires trouveront leur courrier dans leur boîte aux lettres, un signal leur indiquant au moment de la connexion qu'ils ont reçu de nouveaux messages. On peut facilement gérer les messages reçus ou envoyés : il suffit de créer des dossiers où on les archivera. Bien sûr, la messagerie ne fonctionne qu'avec les membres de Calvacom. Mais elle est suffisamment performante pour que des entreprises ou des groupes communiquant régulièrement s'y enregistrent et l'utilisent de façon professionnelle.

## La température de la planète

Une autre façon de sortir du ghetto calvacommien est de se servir du télex : on peut en effet envoyer des télex à partir de son micro par l'intermédiaire de l'ordinateur de Calvacom, lui-même branché sur le réseau télex. L'acheminement se fait en quelques minutes, et donne lieu à un accusé de réception (dans la boîte aux lettres) qui permet de vérifier que le message a bien atteint son but. On peut aussi recevoir des télex, à condition de signaler à ses partenaires le code sous lequel on est identifié par Calvacom. Cette option télex, très facile d'utilisation, pourra intéresser les entreprises ou particuliers qui n'ont pas un trafic suffisamment important pour investir dans une machine télex, mais qui veulent pouvoir utiliser ce moyen efficace d'entretenir des relations d'affaires. L'envoi d'un télex de 400 signes coûte 4 F (en plus du temps de connexion), soit environ 20 % plus cher que le tarif PTT. Mais vous gagnez la location d'un terminal et l'abonnement au réseau, soit environ 1 000 F par mois...

Le deuxième point fort de Calvacom est sa partie informations. On la retrouve bien sûr dans les Cités, dont on a vu qu'elles étaient une source assez pointue pour les amateurs

de micro-informatique. Mais le meilleur, à notre point de vue, est la possibilité de lire le « fil » intégral de l'Agence France presse (AFP). On peut se mettre « à l'écoute », et voir défile les nouvelles qui tombent incessamment, ou, plus utilement, opérer une recherche par mot clé : on pourra alors obtenir les dépêches concernant un sujet donné sur les trois derniers jours. Pour peu que l'on couple son terminal à une imprimante, ou que l'on dispose d'un moyen de mémorisation des écrans, on pourra se constituer des dossiers d'actualité bien fournis. On peut tout simple-

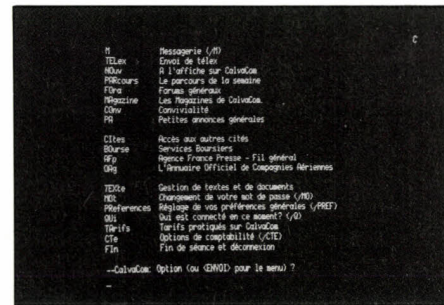

Le menu principal de Calvacom

ment se construire un répertoire de mots clés que l'on appellera régulièrement pour prendre la température de la planète. Un seul regret : l'histoire est ici limitée aux trois jours précédents. La lecture d'un titre de dépêche coûte 25 c, celle d'un texte 98 c.

La troisième facette de Calvacom réside dans la possibilité de jouer en Bourse depuis son ordinateur. Cet article a été écrit le 19 octobre, au soir d'une chute extraordinaire de toutes les places financières, et certains jugeront douteux l'intérêt de cette option par les temps qui courent. Mais après la pluie, le beau temps... Donc Calvacom vous propose deux outils : d'une part, il est possible de consulter les cours complets des différents marchés boursiers (on vous facturera 1 F par valeur) non seulement en France, mais, par l'intermédiaire d'un serveur suisse, dans le monde pour les principales valeurs. L'information est réactualisée six fois par jour. L'instrument est d'autant plus utile qu'on peut se constituer des listes de valeurs qui reviendront automatiquement à chaque consultation. D'autre part, on peut passer directement des ordres par le biais de la charge d'agent de change Boscher. Dans un esprit de saine pédagogie, celle-ci vous indique « qu'il est difficile d'opérer en Bourse sans un portefeuille de départ de 100 000 F ». Le dialogue avec Calvacom n'est pas aussi facile qu'avec un serveur Minitel, où il suffit de lire les instructions à l'écran pour s'y retrouver. Par exemple, il faut taper la commande « /C » pour s'isoler à deux au sein d'une convivialité (du C de « chuchoter »), « !! » pour revenir au menu principal, etc. Cela dit, on s'y retrouve très facilement au bout de quelques heures, et le logiciel fonctionne rapidement et sans « plantage ».

Hervé KEMPF

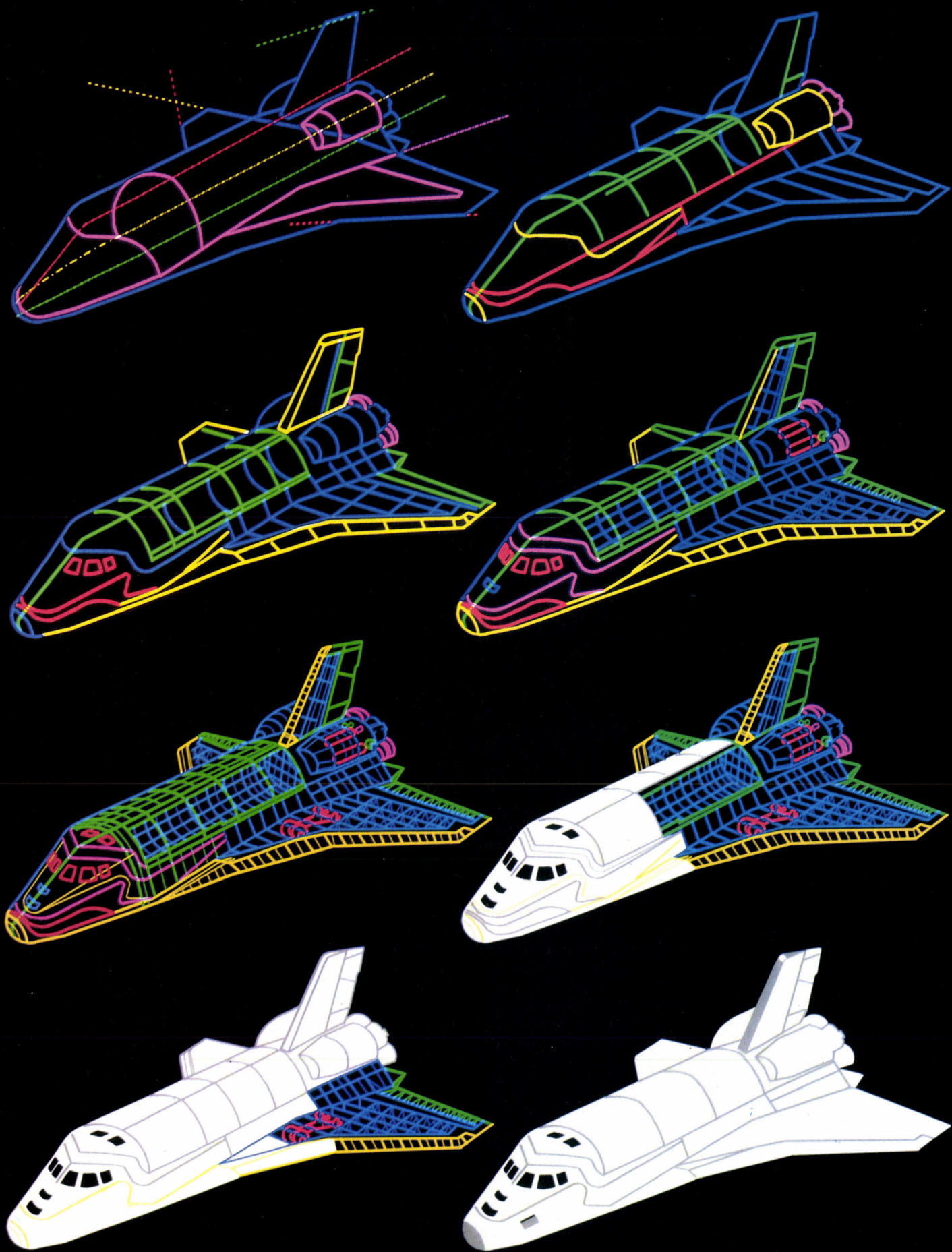

**N**ée de la haute technologie Thomson, la nouvelle génération de moniteurs et cartes graphiques est compatible avec tous les standards. Elle offre la meilleure solution actuellement sur le marché pour que vos matériels informatiques soient plus performants. Conçus pour optimiser toutes les applications professionnelles, les moniteurs et cartes graphiques permettent d'exploiter au mieux les logiciels à fenêtres, tableurs, C.A.O., D.A.O., P.A.O... Selon votre activité, vous pouvez choisir les solutions standards MDA, CGA, Hercules ou des solutions associant moniteur et carte graphique pour

# MONITEURS ET CARTES GRAPHIQUES THOMSON

---

## OPTIMISEZ TOUS VOS PROJETS

atteindre une haute résolution pouvant aller jusqu'à 800 x 560 pixels en couleur et 1024 x 768 pixels (non entrelacé) en monochrome. Ces moniteurs sont disponibles en 31, 36 ou 56 cm, plats, teintés, antireflets.

Les cartes graphiques ont un connecteur "souris" et offrent un choix exceptionnel de résolutions et de couleurs. De plus, elles sont dotées d'un accélérateur de vitesse pour l'exécution de vos applications sous Windows, Autocad, Symphony, Lotus... Moniteurs et cartes graphiques Thomson: la réponse aux exigences de tous les professionnels.

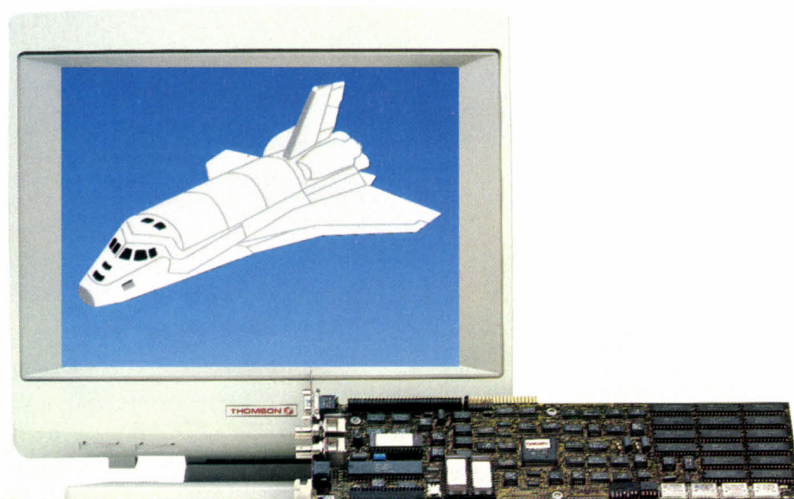

**THOMSON**   
MICRO-INFORMATIQUE

# MORE

de Living Videotext, édité exclusivement et distribué par BR Publishing

## Faites parler vos idées

MORE permet de préparer et de présenter sous forme synthétique ou détaillée tout projet, présentation, planning ou information. Créé par la société américaine Living Videotext, inventeur de Think Tank, MORE est devenu en quelques mois un véritable best-seller aux États-Unis et est l'un des cinq produits de référence pour Macintosh.

- Nouvelle version couleur
- Compatible Macintosh II
- Et en français...

**BR**  
PUBLISHING

Les logiciels faits pour l'Homme.

34 rue Pasquier 75008 Paris

Tél. : (1) 47.42.26.61 / (1) 47.42.28.29.

### L'outil le plus puissant de mise en forme des idées.

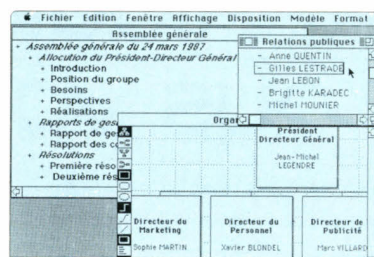

**MORE, la souplesse.** Vous travaillez parallèlement dans six fenêtres: vous étudiez, comparez ou détaillez des projets, vous isolez ou associez des idées...

La hiérarchie des titres est représentée de façon visuelle et les différentes polices de caractères et styles vous aident à mettre en valeur vos idées.

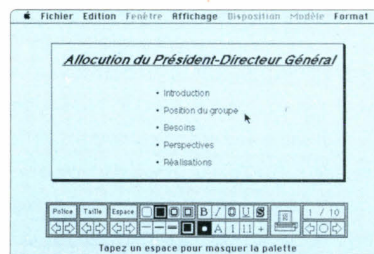

**MORE, la puissance.** Vous avez des idées et vous désirez les communiquer. Rien de plus facile. Il suffit d'utiliser la fonction Vues de MORE. Vous transformez un plan classique en clichés percutants qui sauront capter l'attention de tous et vous réalisez des transparents d'un simple clic.

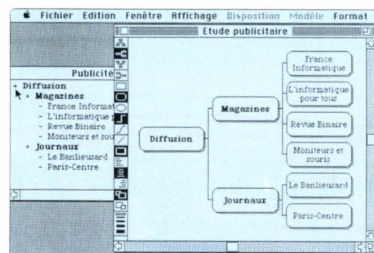

**MORE, la rapidité.** En une seconde, vos plans peuvent être représentés sous forme d'arborescence. Vous réglez la taille des blocs et des caractères à votre convenance. Que ce soit pour détailler la répartition des responsabilités au sein d'un groupe ou bien pour expliquer l'échelonnement d'un projet, la fonction Arborescence de MORE permettra à vos interlocuteurs d'embrasser d'un seul coup d'oeil l'éventail de vos idées.

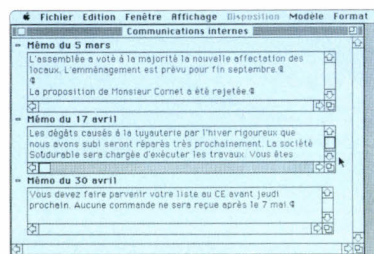

**MORE, l'efficacité.** MORE est l'héritier direct de ThinkTank 128™ et ThinkTank 512™. La société Living Videotext, forte de son expérience, a su tirer partie des qualités de la famille ThinkTank tout en inventant de nouveaux modes de traitement. Vous jouez avec la hiérarchie des titres, marquez ou regroupez les éléments qui vous intéressent, associez les idées connexes, intégrez des plans corollaires, réalisez des projets à partir du calendrier intégré, illustrez vos plans... Les possibilités sont infinies.

**Avec MORE, faites parler vos idées.**

Renault, EDF,  
la SNCF,  
les hôpitaux de  
Paris les utilisent  
déjà : les logiciels  
d'aide  
au recrutement  
remplacent de  
plus en plus les  
traditionnels tests  
psychologiques  
sur papier.

C'est avec un  
ordinateur que le  
candidat dialogue :  
les questions  
s'affichent à l'écran,  
il tape ses réponses  
au clavier.

La redoutable  
efficacité  
de la machine fait  
gagner du temps,  
mais à quel prix ?  
Dans certaines  
entreprises déjà,  
les candidats mal  
notés par  
l'ordinateur sont  
automatiquement  
refusés,  
sans entretien.

# RECRUTÉ

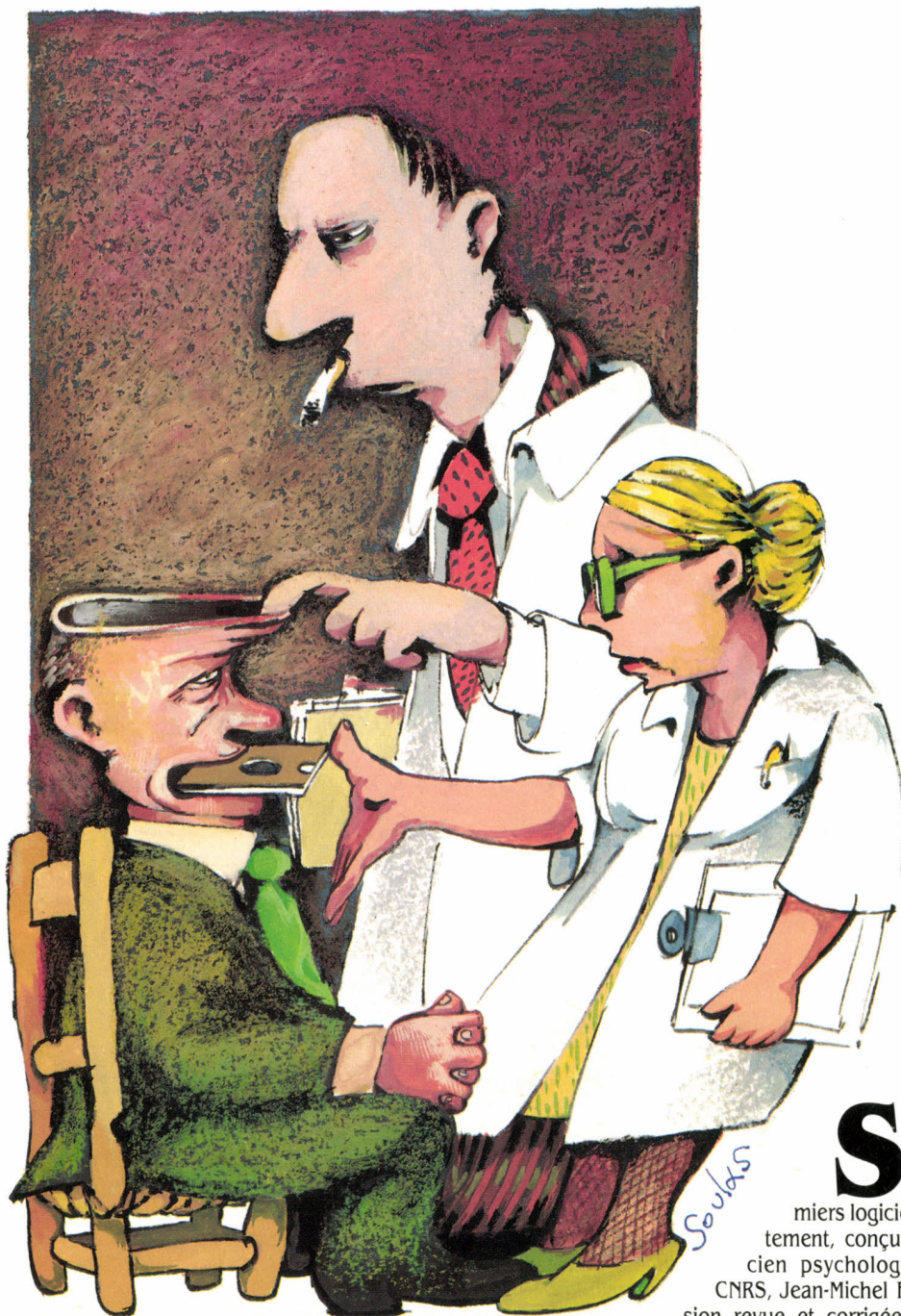

# PAR UN ORDINATEUR

**S**IGMUND PROFIL, c'est en toute modestie, le nom d'un des premiers logiciels d'aide au recrutement, conçu par un informaticien psychologue chercheur au CNRS, Jean-Michel Fourgous. Une version revue et corrigée des traditionnels tests de psychologie : au lieu de cocher des cases sur une feuille de papier, le candidat pianote tranquillement sur le clavier d'un Macintosh ou d'un IBM PC. Sigmund permet au recruteur de bâtir le profil du poste à pourvoir. Et là, pas de limites : du comptable au direc-

teur du personnel, en passant par le commercial, le logiciel s'adapte à tous les cas. Comment ? Il propose 38 critères : puissance de travail, volonté, ambition, capacité à diriger une équipe, qualité de la présentation vestimentaire, facilité de contact, tolérance, stabilité, équilibre... Parmi eux, le recruteur en sélectionne 15 - ceux qui définissent le mieux la fonction - et les pondère suivant leur importance. Ensuite, Sigmund va fouiller dans sa mémoire et, pour chaque qualité, exhume la liste de questions correspondantes. Le test est prêt, au candidat de jouer : en moyenne, 150 questions vont défiler à l'écran. Très variées, souvent insolites, parfois drôles. Du style : « Vos manières à table sont-elles toujours aussi bonnes à la maison qu'elles le sont en compagnie ? », « Pensez-vous qu'il y a plus d'idées dans dix têtes que dans une ? » ou encore, « Pour résoudre un problème administratif : vous téléphonez, vous écrivez ou vous vous dérangez ? ». Vingt secondes, seulement, pour répondre à chacune. Si vous séchez, le logiciel le note et passe la question. Mais peut vous la reposer plus loin, sous une autre forme. Presque un jeu. Mais pendant ce temps, Sigmund travaille. Et vite : quelques minutes après la fin du test, il crache déjà son verdict : un bilan chiffré, avec votre note pour chaque critère, la note moyenne des mille candidats testés lors de la validation du test et vos temps de réponse, plus un commentaire rédigé des résultats.

Sigmund Profil compte déjà deux frères : Sigmund Potentiel, plus particulièrement adapté à la promotion interne des salariés d'une entreprise ou à leur réorientation, et Sigmund Intelligence qui teste dix formes d'intelligence. Et surtout, un concurrent : ASP (Aide à la sélection du personnel), un logiciel mis au point par Hyperlog, jeune société créée par un psychologue et un spécialiste de l'intelligence artificielle. Une nouvelle version d'ASP, destinée au Macintosh et plus simple d'emploi que celle pour IBM PC, devrait sortir prochainement. Assez proche de Sigmund dans sa démarche, ASP possède un atout supplémentaire, la fonction « double entonnoir » : si le recruteur hésite sur les qualités du commercial ou de l'ingénieur idéal, il peut faire passer le test aux meilleurs cadres de sa société et en tirer des modèles étalons.

Plus nouveaux sur le marché, les logiciels d'analyse transactionnelle. Exemple : ATX, mis au point par Séma-Sélection, un gros cabinet de recrutement. Son objectif ? Non plus analyser le caractère d'un candidat mais plutôt prévoir son comportement dans une situation professionnelle donnée. « Admettons que je recrute un cadre commercial pour une entreprise où la hiérarchie est très pesante. J'ai en

ci eux et ceux qui disent toujours oui aux supérieurs ? ». A chaque fois, le candidat choisit la proposition qui lui convient le mieux... ou le moins mal. A partir de ses réponses, le logiciel va mesurer 13 composantes de son comportement : enfant soumis, enfant rebelle, parent nourricier... Un jargon pour le moins hermétique. D'autant qu'en guise de résultats, ATX se contente de sortir un bilan chiffré, accompagné d'un histogramme. Mais une fois décrypté par le spécialiste, le message est clair : votre enfant soumis se situe dans la moyenne ? Conclusion, vous respectez l'autorité et un minimum de discipline. Votre parent nourricier la dépasse largement ? Preuve que vous aimez particulièrement aider vos collègues, les rassurer, les conseiller. Intéressant mais inutilisable sans formation préalable aux arcanes de l'analyse transactionnelle. Rassurez-vous : Séma-Sélection organise des stages. Enfin, pour compléter la panoplie du parfait recruteur, les logiciels de graphologie : Abax, de la société du même nom, et Graphomé-



## Les logiciels psychologiques se multiplient à l'embauche

face de moi un candidat qui répond parfaitement aux critères du bon commercial : sens du contact, des négociations... Qui me dit si, pour autant, il va s'intégrer à la culture de la société, accepter l'autorité de son supérieur ? C'est là qu'intervient ATX », explique Raphaël Benayoun, l'un des concepteurs du logiciel. Comment ? Le candidat doit répondre à 78 paires de questions. Du type : d'après vous, « peut-on dire plus facilement de vous : « Dans les discussions, il ne prend parti que dans les domaines où il est sûr de lui ? » ou « Dans les réunions, il supporte mal les silen-

trie de Progicom. Le candidat écrit un texte-type de 2 feuillets, que le recruteur décrypte dans un deuxième temps face à l'ordinateur. Graphométrie, par exemple, pose au recruteur 249 séries de questions portant sur autant de paramètres de l'écriture : la position de la barre du t, la largeur des marges, etc. Pour chacun de ces paramètres, le logiciel propose trois ou quatre réponses, et le recruteur indique celle qui correspond au manuscrit étudié. Enfin, le logiciel trace un portrait du candidat. Il peut même mesurer l'adéquation de son profil à celui du poste à pourvoir.

Bref, une profusion de logiciels d'aide au recrutement dont les entreprises commencent à s'équiper. Sigmund, l'un des plus anciens et le plus simple d'emploi, a remporté un franc succès : 1 000 clients, d'après le CRI, la société qui édite le programme. Parmi eux, Renault ou Norwich Union, une compagnie d'assurances, qui recrute une grande partie de son personnel avec Sigmund : *« Les gestionnaires commerciaux, les gestionnaires de contrats, les employés du service Marketing... En fait, tous les "bac + 2", y compris les gens venus des grandes écoles »*, explique Marylène Moreau, la responsable du recrutement. Moins facile à utiliser, du moins dans sa première version, ASP d'Hyperlog n'a guère séduit que quelques cabinets de recrutement, dont Bossard Consultants qui reçoit plus de mille candidatures spontanées par an. Séma-Sélection travaille évidemment avec son programme ATX, mais l'a aussi vendu à EDF qui s'en sert pour recruter ses cadres. Quant aux logiciels de graphologie, très récents, ils sont encore mal connus et leurs premiers utilisateurs préfèrent rester dans l'ombre : la graphologie elle-même suscite encore quelques réticences, alors que dire des logiciels ?

## Les raisons du succès

Pourtant, l'aide au recrutement fait son chemin. D'autant plus que certaines grandes entreprises informatisent leurs propres tests et les commercialisent. Exemple : la SNCF qui a vendu ses programmes à l'Assistance publique de Paris. Pourquoi ce subit engouement pour les logiciels de recrutement ? *« L'informatique permet de gagner beaucoup de temps »*, répond Luc Brelin, recruteur à EDF. *« Nous testons environ 2 000 personnes par an : avant il fallait tout dépouiller à la main. Maintenant les candidats passent les tests le matin et nous disposons tout de suite des résultats pour l'entretien »*. Gain de temps certes, mais aussi économie : un cabinet de recrutement prend, en honoraires, 10 à 20 % du salaire annuel du candidat retenu. Or la disquette de 10 questionnaires Sigmund coûte seulement 1 500 F. *« A partir de 15 embauches par an, nous avons intérêt à créer un service de recrutement interne et à nous débrouiller avec Sigmund plutôt que de passer par un cabinet spécialisé »*, avoue Marylène Moreau de Norwich Union. La qualité de recrutement ne risque-t-elle pas d'en souffrir ? *« Non, répond-elle sans hésitation. Nous employons Sigmund depuis quinze mois et nous n'avons pas plus de mauvaises surprises qu'avant »*. En fait, Sigmund comme ASP ou ATX offrent même plus d'un atout : ils sont récents et ont été conçus pour des Français. Alors que les tests classiques datent tous des années 40-50 et, du coup, sont un peu dépassés. De plus, la plupart viennent des Etats-Unis, d'où un léger décalage par rapport à la mentalité française.

Quant à l'informatisation des tests, a priori, elle ne nuit ni à leur qualité, ni à leur fiabilité. Pas de candidat pétrifié par le clavier, par exemple. Au contraire, la plupart préfèrent les tests sur micro : leur côté ludique, sans doute. D'après François Fédérici, du Centre de psy-

chologie appliquée de la SNCF, les candidats auraient même tendance à se livrer davantage sur écran que sur papier : *« Il se peut qu'ils n'aient pas l'impression d'écrire et donc, qu'ils aient plus confiance. Difficile, pour autant, d'en conclure à une plus grande sincérité du candidat sur un micro »*.

## Question de psychologie

Une certitude, par contre, l'informatique élimine les risques d'erreur dans les corrections et le diagnostic : à force de croiser les données, le psychologue se fatigue, pas la machine. Mais surtout, les logiciels permettent d'affiner le portrait des candidats. Tous, par exemple, enregistrent vos temps de réponse. Une manière de jauger votre rapidité, voire votre sincérité. Ainsi, si vous passez plus de temps que prévu sur une question qui vous semble susceptible de vous valoriser, Sigmund le note... et en tient compte. Subtilité de l'informatique. Un avantage pour le recruteur, un inconvénient pour le candidat. Reste que des logiciels comme Sigmund ou ASP d'Hyperlog suscitent une certaine méfiance. Et pour cause : ils analysent eux-mêmes les résultats. Le plus choquant dans tout cela ? Les quelques phrases standards qui accompagnent la feuille de note. Rien de très risqué, en général. Le recruteur chevronné trouvera dans les chiffres matière à commentaire plus fin. Par contre, ces quelques lignes sécuriseront le novice en psychologie. Et c'est bien là que le bât blesse.

Avec Sigmund ou ASP, la psychologie industrielle échappe aux professionnels : n'importe qui peut comprendre le diagnostic. *« Dangereux, conteste François Fédérici. On ne peut pas mettre un test psychologique entre toutes les mains. D'autant moins qu'il doit absolument être validé par un entretien avec le psychologue »*. Le vieux démon de la machine qui se substitue à l'homme ressurgit. *« Mais derrière la machine, il y a l'homme, le psychologue qui l'a programmée »*, rétorque Bernard Alvin du CRI, la société qui édite Sigmund. *« De plus, Sigmund n'est qu'un outil, il ne remplace pas l'entretien avec le candidat »*. Vœu pieux, qui sur le terrain, n'est pas toujours appliqué. Témoin, cette grosse PME qui préfère taire son nom. Et pour cause : elle recrute 3 000 commerciaux par an, pour en conserver en moyenne 650. Bref, un « turn over » courant dans la profession mais coûteux. Tentative d'assainissement, la direction vient d'imposer Sigmund comme chasseur de têtes. Le principe est simple : la société a défini une note correspondant au profil moyen du bon vendeur. Si le candidat se situe en dessous, il est éliminé, sans aucun entretien. *« C'est effectivement la machine qui décide, reconnaît l'un des responsables. Mais ce n'est pas pire qu'avant : le recruteur se contentait d'un entretien, or quoi de plus subjectif ? Maintenant, tous les candidats passent dans la même moulinette, sont jugés en fonction des mêmes critères : finalement, n'est-ce pas plus équitable ? »* Et tellement plus simple pour le recruteur.

Matthieu VILLIERS  
et Bénédicte HAQUIN (Zélig)

(NOUVEAU)

# ENFIN LE PREMIER TABLEUR COMPLET

*«Les tableurs dits de 2<sup>ème</sup> génération intégraient déjà graphiques, gestion de fichiers et macro-commandes. Il ne manquait plus que des outils de présentation. Voilà chose faite... tout en étant compatible avec le standard le plus avancé du marché.»*

## VP-planner Plus

Editeur de texte  
Tracé de cadres et traits  
Menus déroulants  
Plus de 30 nouvelles formules et commandes  
Compatible (\*) Lotus® 1-2-3 version 2  
**Et toujours :**  
Tableurs 9999 lignes, 256 colonnes  
Graphiques dynamiques intégrés  
Lecture/écriture directe de fichiers au format dBase™  
Macro-commandes automatiques  
Base de données multidimensionnelle

**1990 Frs HT**

Logiciel et documentation (340 pages) en français.  
Service Softissimo :  
assistance téléphonique, garantie, mise à jour...

(\*) VP-planner Plus lit des fichiers WK1 tels que décrits dans Lotus File Format. © Lotus Development Corp.

SOFTISSIMO

13, rue du Caire, 75002 Paris  
Tél. 42.33.77.10

### Demande de documentation

Nom \_\_\_\_\_

Société \_\_\_\_\_

Adresse \_\_\_\_\_

Tél. \_\_\_\_\_

VP+

SVM

# A.B. SOFT

TOUJOURS UN PROGRAMME!



980 F.H.T.

## GRAPH-IN-THE-BOX

*Vous avez cinq secondes pour faire un graphe.*

Résidant en mémoire, il génère instantanément un graphe à partir des données affichées à l'écran quelque soit l'application en cours (tableur, traitement de texte, gestion de fichiers, comptabilité...). Le graphe obtenu pourra être immédiatement édité, modifié, imprimé ou sauvegardé. Avec GRAPH-IN-THE-BOX, plus d'excuse pour ne pas accompagner vos rapports de graphiques percutants.

## SMARTKEY

*Maintenant on a le droit d'avoir ses petites manies!*

Résidant en mémoire, il vous permet de redéfinir les touches de votre clavier en leur assignant un autre caractère, un mot, une phrase de politesse, une commande, une macro-instruction ou même une fenêtre ou un menu. Vous pouvez ainsi personnaliser vos logiciels et accélérer la saisie. La seule limite de SMARTKEY est votre imagination...

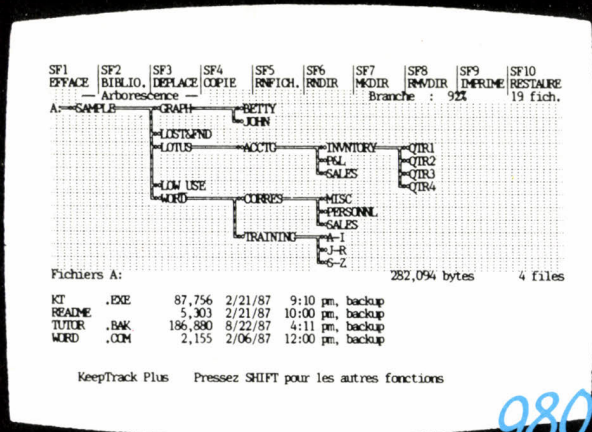

980 F.H.T.

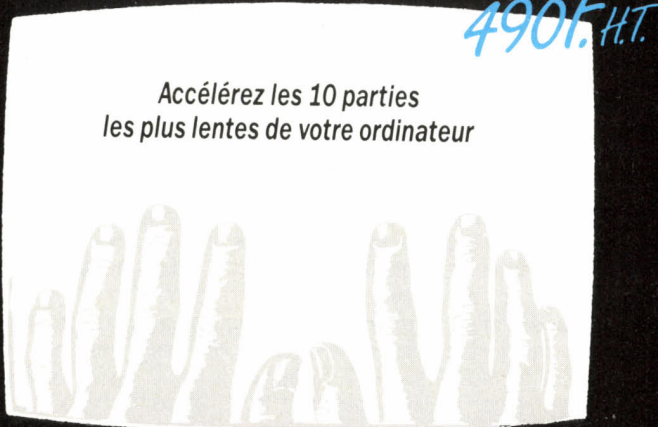

490 F.H.T.

Accélérez les 10 parties les plus lentes de votre ordinateur

## KEEPTRACK +

*Deux fonctions indispensables en un seul outil.*

– KEEPTRACK+ affiche une représentation graphique de l'arborescence du disque et permet de multiples manipulations de fichiers d'une manière simple et rapide.

– KEEPTRACK+ propose une sauvegarde rapide et fiable du disque dur sur tout type de disquette (360; 1,2 Mo; 720 K; 1,44 Mo) à trois fois la vitesse du Backup DOS, avec de nombreuses possibilités de sélections de fichiers à sauvegarder. Un rapport peut être édité, le logiciel garde trace des sauvegardes effectuées.

## BOURSE DE COMMANDE

	Prix HT	Prix TTC
<input type="checkbox"/> GRAPH-IN-THE-BOX : grapheur résident SVM44	980,00	1.162,28
<input type="checkbox"/> SMARTKEY : configurateur de clavier	490,00	581,14
<input type="checkbox"/> KEEPTRACK : gestion et sauvegarde de disque dur	980,00	1.162,28
<input type="checkbox"/> A.B. COMPTA : comptabilité générale	2.900,00	3.439,40
<input type="checkbox"/> ZBASIC pour IBM version 4	980,00	1.162,28
<input type="checkbox"/> ZBASIC pour MACINTOSH Version 4	980,00	1.162,28

Je désire ces logiciels sous format:

- 3 pouces 1/2 (dans ce cas, 100F HT, soit 118,16F TTC de frais supplémentaires par logiciel).
- 5 pouces 1/4

TOTAL TTC \_\_\_\_\_

NOM \_\_\_\_\_

SOCIÉTÉ \_\_\_\_\_

ADRESSE \_\_\_\_\_

CODE POSTAL \_\_\_\_\_ VILLE \_\_\_\_\_

TÉL. \_\_\_\_\_

\* Envoi franco pour la France. Rajouter un forfait de 50F pour l'étranger. Aucune commande ne pourra être enregistrée si elle n'est pas accompagnée de son règlement. Une facture justificative vous sera adressée.

13, rue Lacordaire 75015 Paris - Tél. (1) 45.75.55.66

**AB**  
**Soft**

# VIF

**3** disquettes de logiciels  
PC et Compatibles

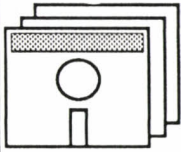

pour  
**199 F**

Nous avons créé pour vous une nouvelle collection regroupant "Les meilleurs Logiciels du Domaine Public VIF".

Chaque package regroupe 3 disquettes classées par thème avec une notice en français.



### Pack Professionnel

3 programmes indispensables à tout décideur :

**FreeCalc** : tableur de 250 lignes X 50 colonnes.

**FreeWord** : Traitement de texte avec déplacement de bloc, recherche et remplacement.

**FreeFile** : Gestionnaire de fichier permettant la création de bases de données contenant jusqu'à 2 milliards d'enregistrements, avec calcul et tri.

Réf: 35901 - 3 disq. 199 frs

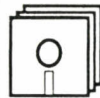

### Pack Jeux

15 jeux d'arcades et d'aventure :

Striker, Flightmare, Wizard, Soviet, 3-Demons, Qbert, Dragons, Abm, JaniJoe, Frog, Brick, Pinball, Space II, Keno et Round 42.

Réf: 31901 - 3 disq. 199 frs

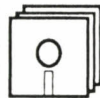

### Pack Utilitaires

**Spécial Développeur**. Ce package contient 3 langages de programmation : **Chasm** : macro-assembleur permettant d'utiliser des routines en langage machine avec le Basic et le Turbo Pascal.

**Visible Pascal** : un compilateur Pascal avec visualisation de l'exécution des routines.

**UniForth Sampler** : langage Forth possédant un éditeur complet des commandes du 8088.

Réf: 33901 - 3 disq. 199 frs

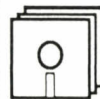

### Pack Education

**Spécial Initiation au Pc** : 3 programmes pour s'initier au PC et à la programmation.

**Tutor** : un EAO aux concepts du PC.

**Basic Prof** : un EAO pour apprendre la programmation en Basic.

**LadyBug** : langage Logo sur Pc.

Réf: 32901 - 3 disq. 199 frs

Veuillez retourner ce bon accompagné de son règlement par chèque à : VIF/DP 50 rue Benoit Malon 94257 Gentilly Cedex

Nom :  
Prénom :  
Adresse :  
Code Postal :      Ville :

Commande les packs :

31901     32901

33901     35901

Règlement par chèque joint.  
Port 15frs à ajouter au total d0.      Réf. 102044

## Pour 990\* francs,

# "le traitement de vos mots de texte !"

**E**nfin, un véritable logiciel professionnel qui intègre : ■ Un traitement de texte capable d'écrire en portrait ou en paysage, de tracer vos tableaux automatiquement, de calculer en ligne et en colonne, de gérer votre bloc-note, et qui inclut une sauvegarde temporelle, une calculette, un mode machine à écrire, un manuel d'aide "one line" et un tableau de commandes ■ Mais aussi un véritable gestionnaire de fichiers capable de calculer et de sélectionner vos fiches de façon très puissante, et son outil de mailing, véritable générateur d'état, destiné à adresser vos courriers aux sélections multi-critères faites sur vos fiches, ou à faire vos listes ou vos séries d'étiquettes ■ Et encore un module graphique pour dessiner automatiquement les histogrammes, camemberts et courbes qui agrémenteront vos tableaux de chiffres ■ Et en plus un agenda électronique multi-utilisateurs capable de trouver automatiquement les horaires libres de chacun afin d'organiser une réunion ■ Et pour finir, tout un ensemble d'utilitaires, tels sa recherche

documentaire multi-clefs, ou son système d'interface de fichiers ASCII.

Turbo Texte est l'outil de bureau-tique pour P.C. compatibles que tout le monde attendait tant il est puissant, simple à utiliser, convivial, et... si incroyablement bon marché.

Version Française (logiciel et documentation) disponible à partir du 15 septembre 1987.

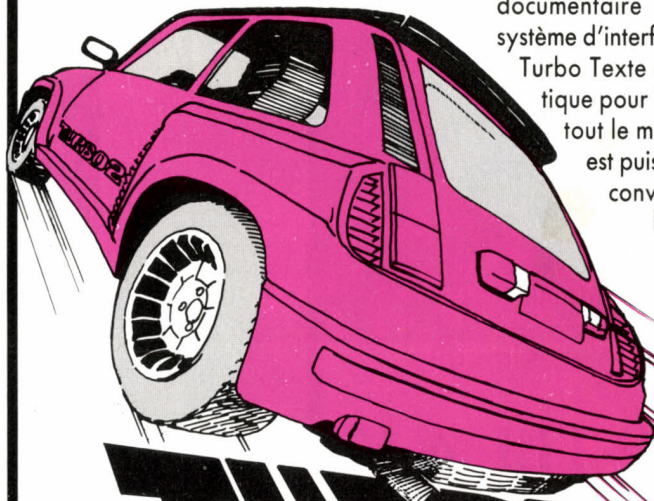

# TURBO TEXTE



OUI ! Envoyez moi par retour :  
 x Turbo-Texte à 990 F H.T.  
soit x 1.174,14 F TTC = \_\_\_\_\_

Règlement :

Chèque bancaire ou CCP joint.

Carte bancaire : \_\_\_\_\_

Date d'expiration : ...../...../.....      Signature

\* Prix de lancement hors taxes.

Conditions spéciales aux distributeurs.

Turbo Texte (C) est une marque déposée de International Software Solutions France.

Nom : .....  
Adresse : .....  
Code Postal : ..... Ville : .....  
Téléphone : .....  
Ordinateur : .....  
Disquette :  5 1/4  3 1/2

**International Software Solutions France**  
33, av. du Granier, BP 155, 38244 Meylan Cedex  
Téléphone : 76 60 93 30

SVM44

# PARLEZ-VOUS MODEM ?

835 ht

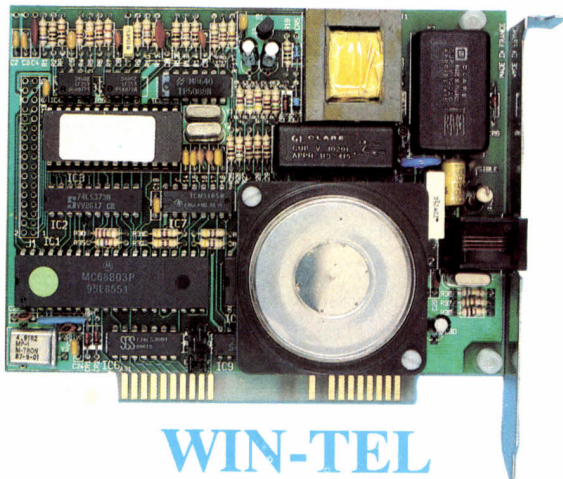

**WIN-TEL**

V23 (1200/75 bauds), Full et Half duplex. Appel et réponse automatique. Compatible DC-HAYES

1.490 ht

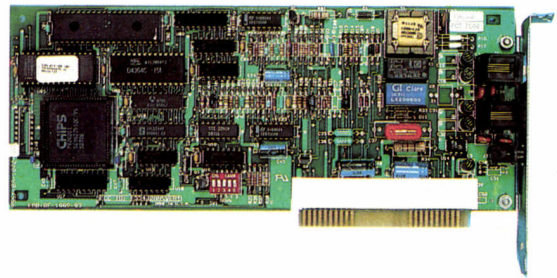

**WIN-TALK**

Répondeur-enregistreur vocal, numérisation et stockage de la voix sur disque ou disquette. V23 (1200/75 bauds), Full et Half duplex. Appel et réponse automatique. Compatible DC-HAYES.

2.990 ht

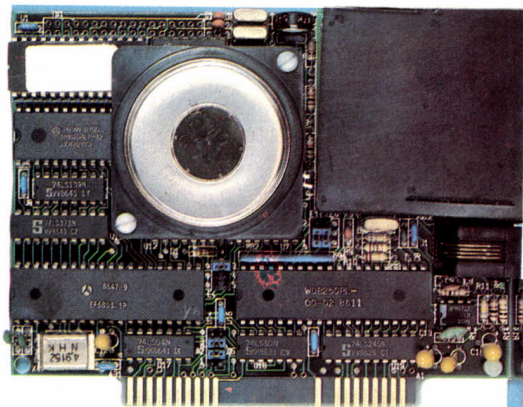

**WIN-TEL A 12**

V21 (300 bauds), V22 (1200 bauds, Full), V23 (1200/75 bauds), Full et Half duplex. Appel et réponse automatique. Compatible DC-HAYES.

3.990 ht

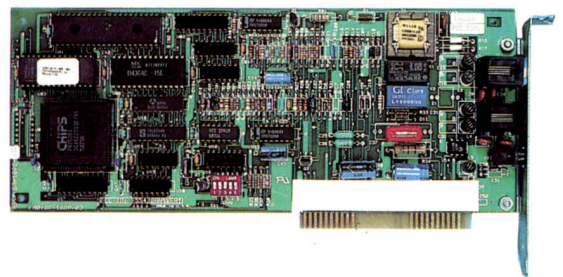

**WIN-TEL AS 24**

V21 (300 bauds), V22, V22bis (synchrone et asynchrone), V23 (1200/75 bauds), V25, V25bis. Full et Half duplex. Appel et réponse automatique. Compatible DC-HAYES.

Les cartes MODEMS WIN-TEL sont des cartes courtes qui se connectent dans n'importe quel PC/XT/AT. Elles vous permettent de remplacer le minitel, TRANSPAC via le PAV, ou de communiquer de PC à PC.

Elles vous sont fournies avec un câble et une prise gigogne pour se raccorder directement sur votre prise de téléphone, ainsi qu'avec le logiciel WIN-COM.

Elles sont agréées par le ministère des PTT.

En présentation et en vente chez des spécialistes

<p><b>SIE</b> 58 rue Kléber 92300 Levallois Tél: 47 48 12 00</p>	<p><b>AZ COMPUTER</b> 99 rue Balard 75015 Paris Tél: 45 54 24 33 45 54 29 52</p>	<p><b>COMPUTER SOLUTIONS</b> 57 rue Lafayette 2 rue de Châteaudun 75009 Paris Tél: 48 78 06 91</p>	<p><b>MTI</b> 5 rue des filles du Calvaires 75003 Paris Tél: 42 78 50 52</p>
<p><b>MBC</b> 8 rue du Rouet 13006 Marseille Tél: 91 79 27 29</p>	<p><b>AZAC AQUITAINE</b> 15 rue St Rémy 33000 Bordeaux Tél: 56 51 00 25</p>	<p><b>AZ COMPUTER</b> 39 bis Av. Lacassagne 69003 Lyon Tél: 72 33 06 48</p>	<p><b>PRODIS</b> Le Gutenberg 155 Av. du Gal. Audeoud 83100 Toulon Tél: 94 31 31 22</p>
<p><b>MD</b> 59 bis rue Marceau 37100 Tours Tél: 47 61 50 46</p>	<p><b>ABC</b> 14 Boulevard Chancel 06600 Antibes Tél: 93 65 94 00</p>	<p><b>CONSER INFORMATIQUE</b> 14 rue Chauffour 68000 Colmar Tél: 89 23 73 33</p>	

# Pour 990<sup>F\*</sup> donnez forme à vos idées.

**FLEET STREET PUBLISHER**

**Fleet Street Publisher, la nouvelle vedette de la P.A.O. (publication assistée par ordinateur) : un prix, des performances, et une simplicité sans concurrence.**

Une brochure à illustrer ? Tout de suite ! Une invitation à composer ? Pas de problème ! Grâce à Fleet Street, évitez pertes de temps et frais inutiles : devenez votre propre éditeur et imprimeur. Fleet Street vous offre la compétence professionnelle.

Une simplicité impressionnante. Sélectionnez simplement vos choix dans les menus déroulants (tout est indiqué en clair). Construisez directement à l'écran votre maquette (format, marge, colonnes,

(macro-commandes), une bibliothèque d'images de plus de 150 dessins, symboles et graphiques prêts à être utilisés et tous les outils graphiques pour vous permettre de créer vos propres illustrations. Fleet Street récupère tous fichiers au format ASCII : vous pouvez donc utiliser votre traitement de texte habituel, récupérer des graphiques créés sous d'autres logiciels, ainsi que des images digitalisées.

Fleet Street édite sur tout type d'imprimante, y compris les imprimantes à laser.

L'édition n'a plus de secret pour vous : comptes-rendus, dossier de presse, mailings, invitations, cartes ou menus : tout est possible.

Avec Fleet Street, éditez vos idées !  
**ATARI ST 520-1040 MEGA.**

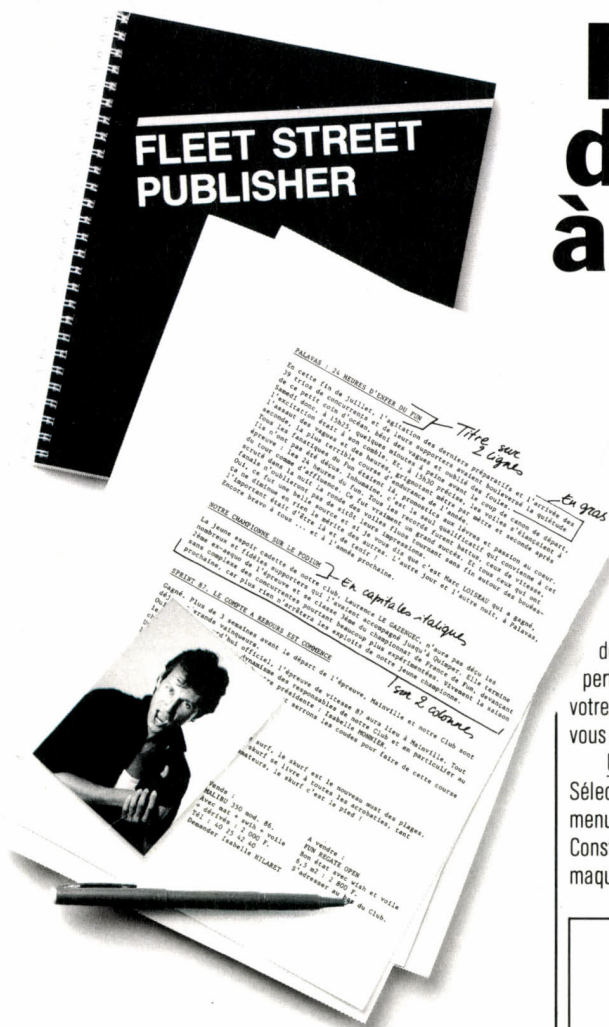

L'ECHO DE LA VAGUE

## PALAVAS : 24 HEURES D'ENFER AU PARADIS DU FUN

**En cette fin de juillet, les derniers préparatifs et l'arrivée des 39 trios de concurrents avaient bouleversé ce petit coin d'océan.**

Samedi donc, à 15h25, quelques minutes à peine avant le coup de canon de départ, l'excitation était à son comble. Et, à 15h30 précise, les voiles s'élevaient à l'assaut des vagues et des heures, grignotant mètre par mètre et seconde après seconde, la plus terrible course d'endurance de l'année.

Tous les fanatiques du Fun étaient là, pronostics aux lèvres et passion au cœur. Ils n'ont pas été déçus, toujours, c'est le seul qualificatif qui convient à cet épisode "des 24 heures du Fun". Tous les records furent battus, ceux de vitesse, ceux de durée.

Le jour et l'après-midi, à Palavas, l'important était d'être là !

**NOTRE CHAMPIONNE SUR LE PODIUM**

La jeune femme, c'est Laurence LE GAZNIGEC, née le 10 mai 1960 à Brest. Elle est la première Française à avoir remporté ce titre. Elle a été soutenue par son club, le "Club de voile de Palavas".

L'ECHO DE LA VAGUE

## PALAVAS : 24 HEURES D'ENFER DU FUN

**EN CETTE FIN DE JUILLET, LES DERNIERS PRÉPARATIFS ET L'ARRIVÉE DES 39 TRIOS DE CONCURRENTS AVAIENT BOULEVERSER CE PETIT COIN D'Océan.**

Tous les fanatiques du Fun étaient là, pronostics aux lèvres et passion au cœur. Ils n'ont pas été déçus, toujours, c'est le seul qualificatif qui convient à cet épisode "des 24 heures du Fun". Tous les records furent battus, ceux de vitesse, ceux de durée.

Le jour et l'après-midi, à Palavas, l'important était d'être là !

**NOTRE CHAMPIONNE SUR LE PODIUM**

La jeune femme, c'est Laurence LE GAZNIGEC, née le 10 mai 1960 à Brest. Elle est la première Française à avoir remporté ce titre. Elle a été soutenue par son club, le "Club de voile de Palavas".



emplacement des illustrations...), puis positionnez textes et graphiques où vous le voulez dans la page. L'écran représente exactement ce qui sera imprimé : vous pouvez donc retoucher, intercaler, remanier à l'infini, jusqu'à obtenir la présentation que vous souhaitez. Vous seul choisissez et décidez. Une efficacité professionnelle. Fleet Street met à votre disposition un éditeur de texte aux multiples fonctions

## Engagez un Professionnel.

**MIRRORSOFT**

**FRANCE IMAGE LOGICIEL**

Pour obtenir des renseignements complémentaires sur Fleet Street Publisher, retourner ce bon à : F.I.L., Tour Galliéni II - 36, avenue Galliéni, 93175 Bagnolet Cedex.

Nom : \_\_\_\_\_ Profession : \_\_\_\_\_

Adresse : \_\_\_\_\_

Il existe Fleet Street Editor Plus pour PCW - 690 F

\* Prix public maximum conseillé

## MacIntosh Plus

### OPERATION REPRISE DE VOTRE MAC 128 K ET MAC 512 K ☎ 48.78.38.01

Que vous soyez artisan, étudiant, consultant ou profession libérale, que vous soyez une PME ou gérant d'une association; MacIntosh Plus répondra intelligemment à votre attente. MacIntosh à déjà conquis le cœur de centaines de milliers d'utilisateurs professionnels. Simple, puissant, fonctionnel, il est doté d'une bibliothèque de logiciels exceptionnelles.

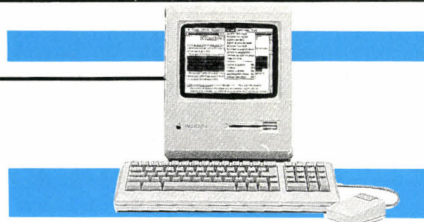

Microprocesseur 16/32 bits MC 68000 à 7,8 MHz.  
1 Mo de mémoire centrale extensible à 4 Mo.  
128 Ko de mémoire morte.  
1 lecteur de disquettes 3 1/2 intégré d'une capacité de 800 Ko.  
1 clavier AZERTY accentué avec bloc numérique intégré et touches de déplacement.

1 écran graphique vidéo noir et blanc très haute résolution.  
2 interfaces série.  
1 connecteur pour un lecteur de disquettes et/ou pour un disque dur.  
1 connecteur SCSI pour chaîne de périphériques à haute vitesse.  
1 connecteur pour la souris. 1 souris.

## MacIntosh SE

### TARIF COMPLET SUR NOTRE SERVEUR MINITEL 48 78 79 92

C'est le MacIntosh complet, compact et puissant. Les lecteurs de disquettes et disque dur sont des éléments standards intégrés sur le MacIntosh SE; de plus, il contient un connecteur interne apte à recevoir une carte d'extension. Le résultat c'est un outil rapide, puissant et souple qui va satisfaire la plupart des professionnels.

# L'espace-conseil Ma

### Périphériques/Imprimantes

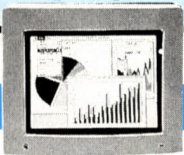

#### La meilleure définition au meilleur prix!

- Moniteur Couleur EIZO pour Mac II, 14" (820 x 620) ..... 6 990 TTC
- Moniteur Couleur Taxan pour Mac II, 14" (640 x 480) ..... 5 600 TTC
- Moniteur couleur Super Mac, 19", pour Mac II (hte déf. 1024 x 763) avec interface, 256 couleurs ..... 44 900 TTC



- Ecran monochrome Monitorm 19" (Mac SE/Mac II, hte résolution 1280 x 960) avec carte vidéo ..... 17 900 TTC
- Ecran Radius Ecran pleine page A4, résolution 640 x 864 ..... 19 900 TTC
- Ecran tactile Microtouch (Mac SE) 9", la grande nouveauté de Mac World expo!!!, supprime l'utilisation de la souris ..... ☎
- Mega Screen : (Ecran pleine page résolution 1024x900) ..... 26 900 TTC
- Agfa-Geveart (Digitaliseur 200 DPI) ..... 26 900 TTC
- Data Copy (Digitaliseur 300 DPI) .. 28 900 TTC
- Mac Vision (Interface Caméra Vidéo) ..... 4 485 TTC
- Thunderscan (Interface Image Writer I, II) 4 695 TTC
- Kurta (Tablettes à Digitaliser) ..... ☎
- Pen Mouse 6" x 9" ..... 3 950 TTC
- Penmann (Table traçante) ..... 5 200 TTC

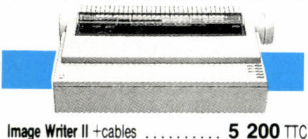

Image Writer II +cables ..... 5 200 TTC



- Selkosh 120 Cps (Matricielle) ..... 2 990 TTC
- Laser Writer Plus (Canon LBP-CX) (Résolution 130 pts) ..... ☎

### Communications/Réseaux

- Tops (Connection pour Mac) ..... 1 750
- Tops PC (Connecte le PC au réseau Apple Talk) ..... 4 750 TTC
- Mac Link Plus (Transfer des données Mac & PC) ..... 2 550 TTC
- Mac Transfer (Transférer l'univers Apple II et Mac) ..... 695 TTC
- Carte MS/DOS SE (MACSE) ..... 7 500 TTC
- PC Mac Bridge (Relie des IMB PC ou Compatible au réseau Apple Talk) ..... 10 200 TTC



- Versa Term (Emulation Dec VT100, Data Général 200, etc...) ..... 2 550 TTC
- Multi Talk (Partage de Modem, Imprimante sous Apple Talk) ..... 5 900 TTC
- Mac Tell (Logiciel de Communication) ..... 1 990 TTC
- Microphone (Logiciel de Communication) ..... 1 750 TTC
- Symb Talk 3 (Serveur de bloc) ..... 14 200 TTC
- Symb Share (Serveur de fichiers) ..... 18 500 TTC
- Apple Share (Serveur de fichiers) ..... 5 900 TTC
- Modem Diapason intelligent (vitesse 300/300 et 1200/75) ..... 4 990 TTC
- Modem Universel Apple (300/300 & 1200/75) ..... 2 600 TTC

### Stockage/Extension

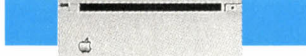

- Lecteur 800 K (Compatible/Chinon) ..... 2 500 TTC
- Lecteur 800 K Apple ..... 3 200 TTC
- Lecteur 400 K Apple ..... 990 TTC



- CIRRUS (IMPORT USA)
- Disque Dur 20 Méga SCSI ..... 6 990 TTC
- Disque Dur 40 Méga SCSI ..... 10 900 TTC
- Disque Dur 60 Méga SCSI ..... 15 900 TTC
- Sauvegarde 40 Méga (micro cassette 3M) ..... 10 900 TTC

- Disque Dur 20 méga ..... 11 500 TTC
- Disque Dur 20 méga Scsi
- Apple ..... 10 900 TTC
- Disque Dur 40 méga Scsi
- Externe Apple ..... 19 900 TTC
- Disque Dur 80 Méga Scsi
- Externe Apple ..... 27 500 TTC
- Disque Dur 145 Mo interne pour Mac II ..... 24 900 TTC



- Sauvegarde Symbstorm 20 ..... 22 500 TTC
- Extension 2 Méga Pour Mac Plus ..... 2 900 TTC
- Extension 2,5 Méga Pour Mac SE ..... 4 800 TTC
- Extension 4 Méga Pour Mac II ..... ☎
- Extension 8 Méga pour Mac II ..... ☎
- Extension Mac 128/512 K ..... 2 500 TTC
- Extension Mac Plus 2 (Microprocesseur Motorola 68020 à 16 Mhz) ..... 19 900 TTC

### Logiciel

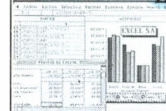

#### Gestion/ Base de Données/ Fichiers/Tableurs

**EXCEL** : C'est le tableur le plus évolué existant sur un ordinateur personnel. En un clin d'œil vous calculez, simulez, modifiez des séries de chiffres pour ensuite représenter le résultat sous forme graphique.

- Tableur Excel ..... 3 600 TTC
- Integre Works ..... 1 800 TTC
- Ms File (Fichier) ..... 2 100 TTC
- Tableur Multiplan (Tableur) ..... 2 790 TTC
- 4' Dimension (Base de données relationnelle) ..... 5 990 TTC
- Gestion Simil (Gestion compta/facturation/stock) ..... 6 700 TTC
- Compta Simil (Comptabilité Générale) ..... 4 800 TTC
- ABC 2035 (Compta Prof Libéral) ..... 2 750 TTC
- Compta Maestria (Compta Général) ..... 4 400 TTC
- Facturation Ténora (Facturation avec Compta /Maestria) ..... ☎

**LA CARTE PRIVILEGE**  
Devenez membre du CLUB PRIVILEGE. Vous bénéficierez ainsi de nombreux avantages. Renseignez-vous vite 48.78.38.01.  
Disque Dur SCSI, 20 Mo (mécanique Seagate)  
Prix Club ..... 5 990  
3 Macintosh, 2 Lasers, 1 Scanner Agfa sont à votre disposition Scanner Service à votre disposition, venez éditer, composer, mettre en page vos documents.  
**TARIFS CLUB :**  
50 F/heure et 4 F la copie Laser Writer  
200 F/heure pour scanner.  
Prix spéciaux pour les membres du Club.  
ACCE met à votre service son équipe pour la formation, dans nos locaux ou sur site, et le développement/paramétrage 4D/EXEL ainsi que la création de serveur sur MacIntosh.  
Consultez-nous au 48.78.38.01.

Tous nos prix sont en francs TTC

Tous nos prix sont en francs TTC



# LES SPECIALISTES DU ST

**ILS ECRASENT  
LES PRIX !**

**ATARI 520 STF: 2990 F**

**ATARI 520 STF  
+  
Moniteur Couleur 4990 F**

**ATARI 1040 STF  
+  
Moniteur SM 125 5990 F**

**ATARI 1040 STF  
+  
Moniteur Couleur 7490 F**

**☞ UNE EXPERIENCE  
DE DEUX ANS**

**☞ DES SOLUTIONS  
PROFESSIONNELLES**

**☞ DES PRIX  
GRAND PUBLIC**



**ILS VOUS FONT BENEFICIER  
EN PRIORITE DES NOUVEAUTES**

**MEGA 2 ST**

**MEGA 4 ST**

**IMPRIMANTE LASER ATARI**

**DISQUE DUR SH 205**

*Pour les promotions sur les solutions  
de gestion, de mise en page, etc ..  
CONSULTEZ- LES !*

**EN PROVINCE**

**SORBONNE INFORMATIQUE 06000**  
Loisir: 40, rue Gioffredo NICE 93.85.17.55  
Professionnel: 22, rue Massena NICE 93.88.31.32

**ORDINATEUR DIFFUSION 13006**  
3, rue Laffont MARSEILLE 91.54.33.36

**KEMPER INFORMATIQUE 29000**  
72-74, av. de la Liberation QUIMPER 98.53.31.48  
5, rue Georges Sand BREST 98.46.43.73

**LOGISOFT 31000**  
10, place Occitane TOULOUSE 61.22.61.41

**CRAZY EDDIE 33000**  
24, rue Saint Remy BORDEAUX 56.44.40.12

**MICRO VIDEO 37000**  
81, rue Michelet TOURS 47.05.78.50

**MICRO AVENIR 38500**  
2, avenue Georges Frier VOIRON 76.65.72.55

**MICRONAUTE 44000**  
9, rue Urvoy de St Bedon NANTES 40.69.03.58

**SERVICE COMPUTER 76100**  
52, avenue J.Cartier ROUEN 35.62.34.63

**A L'EST DE PARIS**  
**MICRO VIDEO 75010**  
Loisir: 8, rue de Valenciennes PARIS 42.01.83.66  
Professionnel: 135 rue du Faubourg St Denis 42.39.09.21

**A L'OUEST DE PARIS**  
**ELECTRON 75017**  
12, place de Champernet, 75017 Paris Tél. : 47.66.11.77

# DEMANDEZ LE PROGRAMME

**Notre gagnant  
du mois :**  
**Hervé Masson,**  
pour son  
programme  
« Echantillonneur  
pour Amstrad »  
(page 108)

Ne cachez plus vos talents... Envoyez-nous un programme inédit que vous avez écrit et peut-être recevrez-vous une bourse de 2 000 F. Chaque mois, nous publions un ou plusieurs programmes de nos lecteurs dans notre cahier des programmes. Vous devez nous faire parvenir un listing complet du programme, une brève description de ses fonctionnalités, votre photographie et, bien sûr, une disquette ou une cassette. Envoyez-nous le tout à SVM, 5, rue de la Baume, 75415 Paris Cedex 08. Les programmes non primés vous seront retournés. A bientôt...

## PAVAGES

Que ce soit pour des mosaïques, des dallages ou des parquets, l'esprit humain a toujours eu l'art de recouvrir une surface plane par des pièces géométriques simples. L'élégance et l'ingéniosité de certains dessins de Mauritz Escher où s'imbriquent personnages et animaux nous fascinent. De grands hommes de science - tel l'astronome Kepler dans son ouvrage *Harmonice Mundi* - ont cherché à rationaliser mathématiquement les connaissances en matière de pavages. Aujourd'hui, des ouvrages théoriques traitent de façon très sérieuse de ce sujet qui intéresse aussi bien les artistes, les architectes, les mathématiciens que les cristallographes. Pour vous permettre de découvrir ce monde, nous vous proposons deux programmes en Basic standard, facilement adaptables à tout micro-ordinateur, qui créent des pavages variés à l'écran.

**R**ECOUVRIER UN PLAN AU MOYEN DE pièces géométriques peut se faire d'une infinité de manières, en variant à volonté la forme et le nombre de types de pièces employées. Pour la simplicité du traitement informatique, notre attention portera sur les pavages dont les pièces sont des polygones et notamment sur les pavages monohédraux, c'est-à-dire ceux qui ne comportent qu'un seul type de pièce (aux symétries et rotations près). On peut classer

les pavages en de nombreuses catégories, en particulier en fonction des symétries qu'ils comportent. Certains, tel celui obtenu avec des hexagones réguliers, possèdent un nombre infini de symétries de translation, de rotation et de réflexion. Il existe des pavages un peu « exotiques », comme ceux découverts par le mathématicien Penrose, qui n'ont aucune symétrie. Enfin, ceux en spirale qui n'ont qu'un tout petit nombre de symétries de rotation ou de réflexion. La plupart des pavages

# PAVAGE PÉRIODIQUE ALÉATOIRE

1 SCREEN 2:REM supprimez cette ligne sur Macintosh

```
10 DIM M(20,20),X(20),Y(20),A(20)
20 INPUT "nombre de points intermédiaires ";NP
25 INPUT "inclinaison de la maille en degrés ";TH
26 TH=TH*3.141592/180
30 IF NP<5 OR NP>20 THEN 20
35 EC=50:LX=500:LY=300
40 GOSUB 1000
50 CLS:GOSUB 2000:INPUT R$:GOTO 20
```

```
1000 RANDOMIZE TIMER
1003 FOR I=1 TO NP:A(I)=0:NEXT
1005 FOR IP=4 TO NP
1010 X(IP)=RND(1):Y(IP)=RND(1)
1020 NEXT IP
1030 X(1)=0:X(2)=1
1040 Y(1)=RND(1):Y(2)=Y(1)
1050 Y(3)=0:Y(4)=1
1060 X(3)=RND(1):X(4)=X(3)
1070 K=INT(1+(NP-4)*RND(1)/2)
1075 ID=1
1080 FOR I=1 TO K
1090 J=INT(5+(NP-4)*RND(1))
1095 IF A(J)>1 THEN 1090
```

```
1100 M(ID,J)=1:M(J,ID)=1
1105 A(ID)=A(ID)+1:A(J)=A(J)+1
1110 ID=J
1120 NEXT I
1130 M(ID,2)=1:M(2,ID)=1
1135 K1=K
1140 K=NP-(K1+4)
1150 ID=3
1160 FOR I=1 TO K
1170 J=INT(5+(NP-4)*RND(1))
1175 IF A(J)>1 THEN 1170
1180 M(ID,J)=1:M(J,ID)=1
1185 A(ID)=A(ID)+1:A(J)=A(J)+1
1190 ID=J
1200 NEXT I
1210 M(ID,4)=1:M(4,ID)=1
1220 RETURN
```

```
2000 FOR IY=0 TO LY/EC
2002 FOR IX=INT(-IY*SIN(TH)) TO INT(-IY*SIN(TH))+LX/EC
2005 FOR I=1 TO NP-1
2010 FOR J=I+1 TO NP
2020 IF M(I,J)<>1 THEN 2060
2030 X1=EC*(X(I)+IX+(IY+Y(I))*SIN(TH)):Y1=Y(I)*EC+EC*IY
2040 X2=EC*(X(J)+IX+(IY+Y(J))*SIN(TH)):Y2=Y(J)*EC+EC*IY
2050 LINE (X1,Y1)-(X2,Y2)
2060 NEXT J:NEXT I:NEXT IX:NEXT IY
2070 RETURN
```

courants sont néanmoins périodiques : leur motif de base se répète à intervalles réguliers suivant deux axes principaux. Ce motif est donc inclus dans un parallélogramme qu'il suffit de reproduire par translation, parallèlement à ses deux côtés, pour étendre le pavage à tout le plan.

C'est ce principe qu'utilise le premier et le plus simple de nos deux programmes : « Pa-

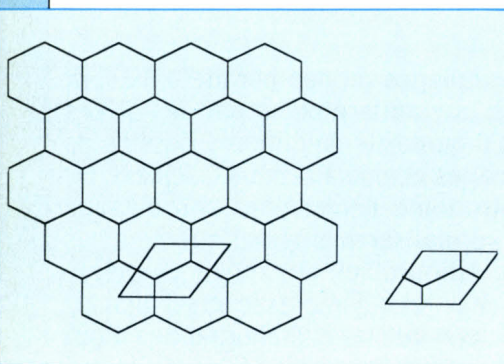

Un pavage périodique quelconque peut être construit par juxtaposition d'un motif de base en forme de parallélogramme.

vage périodique aléatoire ». Plutôt que de disposer des pièces de manière jointive, comme on le fait pour un puzzle, il construit le motif contenu dans le parallélogramme de base, en y disposant aléatoirement le nombre de sommets de votre choix, et en les raccordant de manière à respecter les symétries. Il n'y a plus qu'à reproduire ce parallélogramme pour remplir tout le plan et le tour est joué. Le programme « triche », car il ne construit pas réellement le pavage, il reproduit un motif un peu comme sur du papier peint.

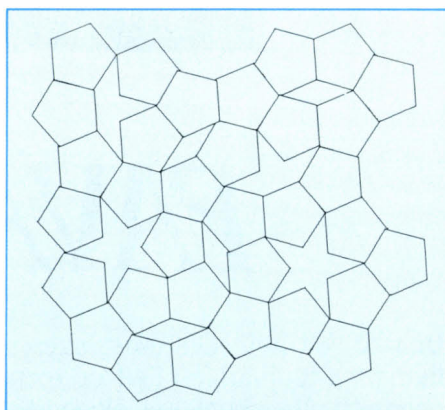

Pavage de Penrose. A partir de quatre pièces de base, on peut couvrir tout le plan sans aucune symétrie ni périodicité.

Les seuls paramètres dont ce programme a besoin sont le nombre de points intermédiaires, qui détermine la complexité du motif, et l'inclinaison de la maille (0° correspond à une maille rectangulaire). En pratique 5 à 10 points intermédiaires constituent une bonne moyenne. Le principal avantage de ce programme est sa simplicité, mais les pavages qu'il produit ne sont pas toujours très variés et ont parfois une allure un peu trop « aléatoire ». De plus, il ne sait pas construire un pavage à partir d'une pièce donnée.

Pour pallier ces carences, il est nécessaire de réaliser un programme plus complexe, qui intègre la notion de polygone, d'arêtes, qui soit capable de générer automatiquement les réflexions et les rotations des pièces de bases. Un programme capable de générer tout seul un pavage à partir d'une ou plusieurs pièces de base est un problème assez

complexe, nécessitant une puissance de calcul et de stockage supérieure dépassant les capacités d'un interpréteur Basic moyen. Il est toutefois possible de faire en sorte que l'homme et la machine travaillent ensemble à la réalisation du pavage. Notre programme, « Pavage interactif », permet ce genre d'appro-

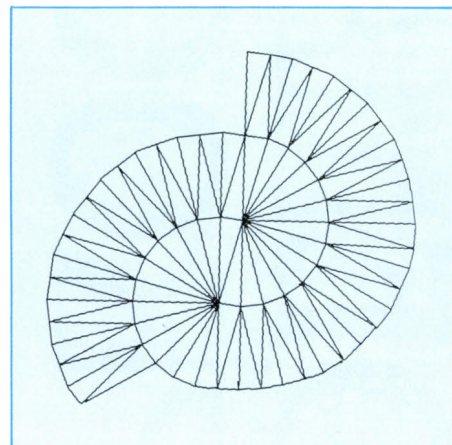

Pavage en spirale réalisé à l'aide du programme « Pavages interactifs ». La pièce de base est un triangle isocèle dont l'angle au sommet vaut  $\pi/12$ .

che. Nous n'avons pas ajouté de fioritures pour ne pas rendre le listage d'une longueur prohibitive ; il s'agit d'un noyau minimum que les programmeurs intéressés pourront étoffer pour en étendre les possibilités. Il est en particulier limité à un seul type de pièce et ne sait pas faire marche arrière, deux défauts pour lesquels nous vous laissons le soin d'intervenir (ce n'est pas insurmontable).

Suite page 108

# PAVAGE INTERACTIF. BASIC MICROSOFT STANDARD

1 SCREEN 2: REM sur MacIntosh, supprimez cette ligne

10 DIM X(20),Y(20),D(20),TH(20),PL(100,5),A(300,6),XP(20),YP(20)

11 REM PL pile des polygones-> x,y,theta,io,flag

12 REM A pile des arêtes-> x0,y0,x1,y1,longueur,PL

20 EC = 15:REM facteur d'échelle

30 LX=500:LY=300:REM dimensions de l'écran graphique en pixels

100 INPUT "Nombre de sommets de votre polygone ";NS

105 IF NS<3 OR NS>20 THEN 100

110 PRINT "Je place le premier sommet en 0,0"

115 X(1)=0:Y(1)=0

120 PRINT "Entrez les coordonnées des points suivants"

130 FOR I=2 TO NS

140 PRINT I;"ème point ";INPUT X(I),Y(I)

150 NEXT I

200 FOR I=1 TO NS

201 I1=I+1:IF I1>NS THEN I1=1-NS

202 I2=I+2:IF I2>NS THEN I2=I2-NS

210 DX=X(I1)-X(I):DY=Y(I1)-Y(I)

215 NX=X(I2)-X(I1):NY=Y(I2)-Y(I1)

220 D(I)=SQR(DX\*DX+DY\*DY)

230 SC=(DX\*NX+DY\*NY)

235 IF SC=0 THEN TH(I)=SGN(DX\*NY-DY\*NX)\*3.141592/2:GOTO 250

238 TT=(DX\*NY-DY\*NX)/SC

240 TH(I)=ATN(TT):IF SC<0 THEN TH(I)=TH(I)+3.141592

245 IF TH(I)>3.141592 THEN TH(I)=TH(I)-6.283184

250 NEXT I:CLS

1000 X0=LX/2:Y0=LY/2:F0=1:I0=1:PH=0:GOSUB 8100:GOSUB 8000

4000 L=L+1:IF L>PA THEN L=L-PA

4010 FOR I4=1 TO NS

4015 PN=A(L,6)

4020 IF D(I4)<>A(L,5) THEN 4290

4030 X0=A(L,1):Y0=A(L,2):I0=I4

4040 DX=A(L,3)-A(L,1):DY=A(L,4)-A(L,2)

4050 IF DX=0 THEN PH=SGN(DY)\*3.141592/2:GOTO 4070

4060 PH=ATN(DY/DX):IF DX<0 THEN PH=PH+3.141592

4070 F0=1:GOSUB 5000:IF F=0 THEN 4102

4075 GOSUB 8000

4080 INPUT "OK (O/N) ";R\$

4090 IF R\$="O" OR R\$="o" THEN 4250

4100 GOSUB 6000

4102 F0=-1:GOSUB 5000:IF F=0 THEN 4140

4105 GOSUB 8000

4110 INPUT "OK (O/N) ";R\$

4120 IF R\$="O" OR R\$="o" THEN 4250

4130 GOSUB 6000

4140 X0=A(L,3):Y0=A(L,4):I0=I4

4150 DX=A(L,1)-A(L,3):DY=A(L,2)-A(L,4)

4160 IF DX=0 THEN PH=SGN(DY)\*3.141592/2:GOTO 4180

4170 PH=ATN(DY/DX):IF DX<0 THEN PH=PH+3.141592

4180 F0=1:GOSUB 5000:IF F=0 THEN 4215

4185 GOSUB 8000

4190 INPUT "OK (O/N) ";R\$

4200 IF R\$="O" OR R\$="o" THEN 4250

4210 GOSUB 6000

4215 F0=-1:GOSUB 5000:IF F=0 THEN 4245

4217 GOSUB 8000

4220 INPUT "OK (O/N) ";R\$

4230 IF R\$="O" OR R\$="o" THEN 4250

4240 GOSUB 6000

4245 GOTO 4290

4250 GOSUB 8100

4260 I4=NS

4290 NEXT I4:GOTO 4000

5000 I6=PN:X=PL(I6,1):Y=PL(I6,2):AN=PL(I6,3)

5002 I8=PL(I6,4):F5=PL(I6,5)

5005 FOR I=1 TO NS

5010 I1=I8+1:IF I1>NS THEN I1=1-NS

5020 X1=X+EC\*D(I8)\*COS(AN)

5030 Y1=Y+EC\*D(I8)\*SIN(AN)

5040 AN=AN+F5\*TH(I8)

5050 XP(I)=X1:YP(I)=Y1

5060 I8=I1:Y=Y1:X=X1

5070 NEXT I

5090 I8=I0:X=X0:Y=Y0:AN=PH

5100 F=0:FOR I=1 TO NS

5110 I1=I8+1:IF I1>NS THEN I1=1-NS

5120 X1=X+EC\*D(I8)\*COS(AN)

5130 Y1=Y+EC\*D(I8)\*SIN(AN)

5140 AN=AN+F0\*TH(I8)

5150 F5=0:FOR J=1 TO NS

5153 IF ABS(X1-XP(J))<.1 AND ABS(Y1-YP(J))<.1 THEN F5=1

5155 NEXT J:IF F5=0 THEN F=1:I=NS

5160 I8=I1:Y=Y1:X=X1

5170 NEXT I

5180 RETURN

REM Redessiner tout l'écran

6000 CLS:X6=X0:Y6=Y0:P6=PH:I7=I0:F6=F0

6010 FOR I6=1 TO PP

6020 X0=PL(I6,1):Y0=PL(I6,2):PH=PL(I6,3):I0=PL(I6,4):F0=PL(I6,5)

6030 GOSUB 8000

6040 NEXT I6:X0=X6:Y0=Y6:PH=P6:I0=I7:F0=F6:RETURN

REM tracé d'un polygone (inclinaison PH, point de départ X0,Y0, orientation F0)

8000 I8=I0:X=X0:Y=Y0:AN=PH

8005 FOR I=1 TO NS

8010 I1=I8+1:IF I1>NS THEN I1=1-NS

8020 X1=X+EC\*D(I8)\*COS(AN)

8030 Y1=Y+EC\*D(I8)\*SIN(AN)

8040 AN=AN+F0\*TH(I8)

8050 LINE (X,Y)-(X1,Y1)

8060 I8=I1:Y=Y1:X=X1

8070 NEXT I

8080 RETURN

REM mise jour des listes des polygones et des arêtes

REM ajout d'un polygone

8100 PP=PP+1

8110 PL(PP,1)=X0:PL(PP,2)=Y0:PL(PP,3)=PH:PL(PP,4)=I0:PL(PP,5)=F0

8120 FOR I=1 TO NS

8130 I1=I0+1:IF I1>NS THEN I1=1-NS

8140 X1=X0+EC\*D(I0)\*COS(PH)

8150 Y1=Y0+EC\*D(I0)\*SIN(PH)

8160 PH=PH+F0\*TH(I0)

8165 FF=0

8167 IF PA=0 THEN 8240

8170 FOR J=1 TO PA

8175 XD=ABS(A(J,1)-X0):YD=ABS(A(J,2)-Y0)

8176 XF=ABS(A(J,3)-X1):YF=ABS(A(J,4)-Y1)

8180 IF XD<.1 AND YD<.1 AND XF<.1 AND YF<.1 THEN 8210

8185 XD=ABS(A(J,3)-X0):YD=ABS(A(J,4)-Y0)

8186 XF=ABS(A(J,1)-X1):YF=ABS(A(J,2)-Y1)

8190 IF XD<.1 AND YD<.1 AND XF<.1 AND YF<.1 THEN 8210

8200 GOTO 8230

8210 FOR K=J+1 TO PA:FOR K1=1 TO 6:A(K-1,K1)=A(K,K1):NEXT:K1

8220 J=PA:PA=PA-1:L=L-1:FF=1

8230 NEXT J

8240 IF FF<>0 THEN 8250

8245 PA=PA+1:A(PA,1)=X0:A(PA,2)=Y0:A(PA,3)=X1:A(PA,4)=Y1

8246 A(PA,5)=D(I0):A(PA,6)=PP

8250 I0=I1:X0=X1:Y0=Y1

8255 NEXT I

8260 X0=PL(PP,1):Y0=PL(PP,2):PH=PL(PP,3):I0=PL(PP,4)

8270 RETURN

La première étape dans l'utilisation de ce deuxième programme est l'introduction de la forme du polygone qui servira de base à votre pavage. Celui-ci est défini par son nombre de sommets et leurs coordonnées cartésiennes. L'échelle du dessin est à votre choix, vous pouvez la modifier soit en effectuant une homothétie sur les coordonnées du polygone de base, soit en modifiant la valeur du paramètre d'échelle EC dans le programme. Celui-ci commence par convertir les coordonnées de votre polygone en coordonnées de type « tortue », (Avancer de x pixels, tourner de y radians à droite...). Ce type de codage est particulièrement adapté, puisqu'il permet de faire pivoter le polygone très facilement, en changeant l'orientation initiale de la « tortue », ou bien de fabriquer son image miroir simplement, en changeant les directives « tourner à droite » en « tourner à gauche » et vice-versa. La première pièce du pavage est alors disposée au centre de l'écran.

Le programme conserve en permanence une liste des polygones dessinés à l'écran et une liste des arêtes « libres ». Une arête « libre » est une arête située au bord du pavage dessiné jusqu'à présent, et le long de laquelle on peut adjoindre un nouveau polygone. Une arête interne, commune à deux polygones est donc « occupée ». Pour étendre le pavage, le programme parcourt la liste des arêtes « libres », en sélectionne une et cherche un côté du polygone de base de la même longueur, donc susceptible de s'accoler bord à bord. Il vous propose alors le polygone dans les diverses orientations possibles sur l'écran, en vous demandant de valider si cela vous convient. Si vous validez, il met à jour la liste des arêtes et des polygones, sinon il redessine alors le pavage sans le polygone fautif.

Tel qu'il est, le programme effectue déjà un grand nombre de tests et de vérifications. Pour le compléter, il serait possible de lui faire tester si le polygone qu'il propose d'ajouter n'est pas intersecté par un polygone déjà posé. Ceci ralentirait probablement le programme de façon considérable, puisque, dès que le pavage comportera quelques dizaines de pièces, il faudra tester les intersections possibles avec une centaine d'arêtes. Ce qui est par contre faisable, c'est de permettre au programme de revenir en arrière et de retirer des pièces du pavage, si celui-ci aboutit dans une impasse. Les polygones tracés sont en effet stockés dans une pile PL(), dans l'ordre où ils ont été posés. Le nombre d'éléments de la pile est stocké dans la variable PP. Il suffit d'enlever celles qui sont en haut de la pile pour revenir en arrière. Le sous-programme en 6000 permet de retracer les polygones empilés. Il faut également prendre la précaution de retirer les arêtes correspondantes dans la pile des arêtes (le tableau A() de pointeur PA). Les deux programmes sont en Basic Microsoft standard. La seule instruction susceptible de poser des problèmes de compatibilité est LINE (ligne 2050 du premier et 8050 du second) qui trace un segment de droite sur l'écran.

Frédéric NEUVILLE

# ECHANTILLONNEUR POUR AMSTRAD

Si les ordinateurs dotés en standard de véritables possibilités de synthèse sonore sont encore rares, tous sont en théorie capables de reproduire des sons, par les techniques dites d'échantillonnage. En théorie uniquement, car seules une programmation en assembleur et une importante capacité mémoire permettent cette technique. Le programme proposé par notre gagnant Hervé Masson, étudiant à l'INSA de Lyon, fonctionne sur Amstrad CPC, et sera malheureusement difficilement adaptable à un autre micro, sans une très bonne connaissance interne de la machine visée.



L'ECHANTILLONNEUR est un appareil bien connu dans les studios d'enregistrement de musique. On le trouve très souvent associé à des instruments à la norme MIDI, dont il permet de retravailler les sons. Pour illustrer ses possibilités, enregistrons sur un magnétophone un son de fréquence fixe, à une certaine vitesse. Si l'on fait varier la vitesse à la

lecture, on pourra, à partir de ce son original, produire des sons de différentes fréquences, voire reconstituer une gamme entière. Un échantillonneur a une fonction qui ressemble à celle d'un magnétophone, à ceci près que les sons sur lesquels on travaille sont numérisés, suivant les techniques classiques de la conversion analogique-numérique.

## Le principe de fonctionnement

Un son analogique peut être représenté sous forme graphique par une courbe rendant compte de la durée (l'axe des abscisses) et de

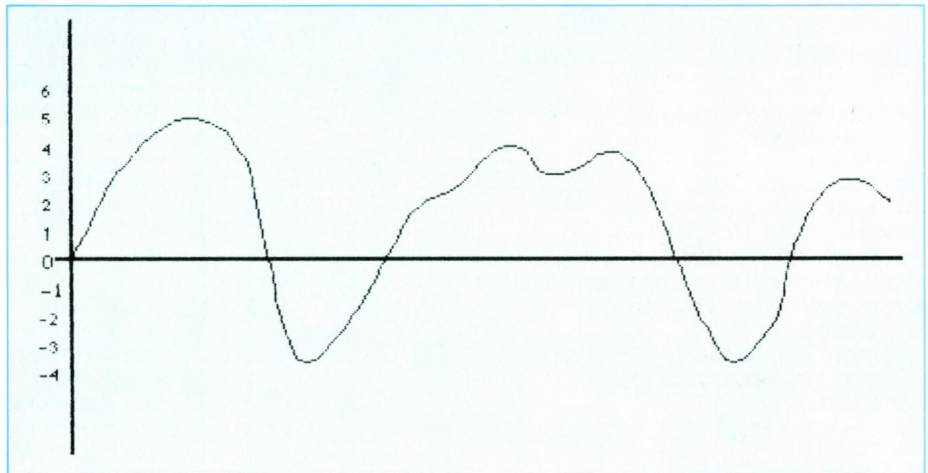

Figure 1. Signal analogique initial.

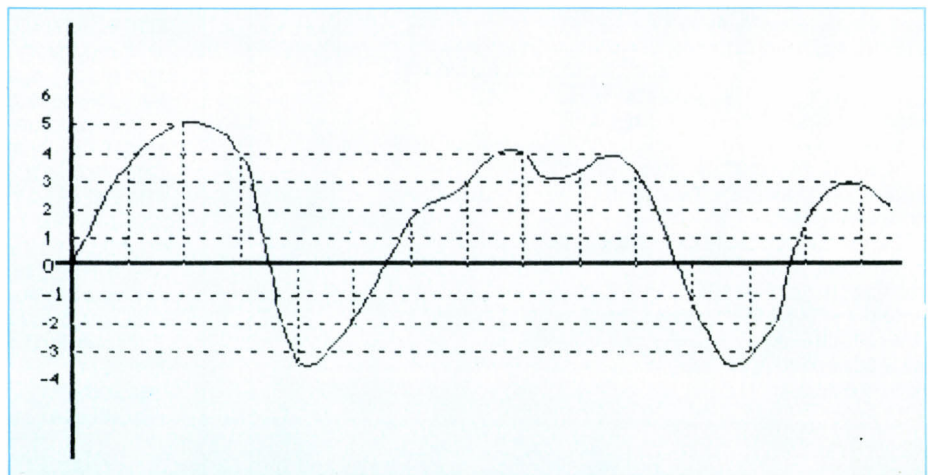

Figure 2. Echantillonnage du signal.

# ECHANTILLONNEUR DEUX ETATS. BASIC POUR AMSTRAD CPC. ADAPTATION TRES DIFFICILE

```

10 REM ----- Tableau de bord -----
20 SPEED KEY 15,1
30 IF HIMEM>&2000 THEN OPENOUT"AAAAAAA":MEMORY &12FF:CLOSEOUT:LOAD"!ech.bin"
40 MODE 1:INK 0,0:INK 1,26:INK 2,15:INK 3,10:BORDER 10:PEN 1:PAPER 0:GOTO 60
50 DRAW dx,0:DRAW 0,-dy:DRAW -dx,0:DRAW 0,dy:RETURN
60 ORIGIN 0,0,34,600,20,140:CLG 3:ORIGIN 0,0,74,544,74,102:CLG 0:ORIGIN 0,0,0,64
0,0,400
70 PLOT 32,140,1:dx=574:dy=120:GOSUB 50:MOVE 70,104
80 DRAW 482,0:DRAW 0,-32:DRAW -168,0:DRAW 0,-26:DRAW -146,0:DRAW 0,26:DR
WR -168,0:DRAW 0,32
90 LOCATE 16,21:PRINT SPACE$(9):LOCATE 16,22:PRINT SPACE$(9)
100 dx=70:dy=20:FOR n=0 TO 5:MOVE 80*n+76,98:GOSUB 50:NEXT
110 PAPER 3:LOCATE 7,22:PRINT "Vitesse":LOCATE 18,18:PRINT "Debut":LOCATE 28,18:P
RINT "Long":PAPER 0
120 DATA 6,20, 11,20, 16,20, 21,20, 26,20, 31,20 ,16,22, 21,22
130 REM ----- Initialisation -----
140 CLEAR:ga$=CHR$(247)+CHR$(247):dr$=CHR$(246)+CHR$(246):RESTORE 120:FOR n=1 TO
8:READ x(n),y(n):NEXT
150 FOR n=3 TO 7 STEP 2:m$(n)=" "+ga$+" ":m$(n+1)=" "+dr$+" ":NEXT:m$(1)="REC ":
m$(2)="PLAY"
160 ENREG=&1300:PLAY=&1303:SPD=&1306:TRACE=&1309
170 FOR n=1 TO 8:LOCATE x(n),y(n):PRINT m$(n):NEXT
180 ad=&1500:long=36000:vit=5:GOSUB 420
190 long=100:dep=0:POKE 0,&C9 ' RET
200 OUT (&F600),&X1000:REM DEMARRAGE DU LECTEUR DE CASSETTE
210 SYMBOL 254,2,2,2,3,0,0,0,0
220 SYMBOL 255,64,64,64,192,0,0,0,0
230 ORIGIN 32,0:GOSUB 500:MOVE dep*2-8,194:DRAW long*2-2,0
240 CALL trace,3,ad+120*dep,74
250 REM ----- Menu -----
260 m=1:GOSUB 390
270 a$="":WHILE a$="" :a$=INKEY$:WEND
280 IF m>6 THEN 330
290 IF (a$=CHR$(242) AND m>1) THEN GOSUB 380:m=m-1:GOSUB 390
300 IF (a$=CHR$(243) AND m<6) THEN GOSUB 380:m=m+1:GOSUB 390
310 IF (a$=CHR$(241) AND (m=3 OR m=4)) THEN GOSUB 380:m=m+4:GOSUB 390
320 GOTO 360
330 IF (a$=CHR$(242) AND m=8) THEN GOSUB 380:m=m-1:GOSUB 390
340 IF (a$=CHR$(243) AND m=7) THEN GOSUB 380:m=m+1:GOSUB 390
350 IF a$=CHR$(240) THEN GOSUB 380:m=m-4:GOSUB 390
360 IF a$=CHR$(224) THEN ON m GOSUB 450,480,490,510,540,560,430,410
370 GOTO 270
380 LOCATE x(m),y(m):PRINT m$(m):RETURN
390 LOCATE x(m),y(m):PRINT CHR$(24)m$(m)CHR$(24):RETURN
400 REM ----- Options -----
410 IF vit>99 THEN RETURN ELSE vit=vit+1
420 CALL SPD,vit:PAPER 3:LOCATE 26,22:PRINT vit" ":PAPER 0:RETURN
430 IF vit<2 THEN RETURN
440 vit=vit-1:GOTO 420
450 CALL ENREG,ad+120*dep,120*long:PRINT CHR$(7);
460 CALL TRACE,3+INT(dep/4),ad+120*INT(dep/4),ROUND(long/4)
470 RETURN
480 CALL PLAY,ad+120*dep,120*long:RETURN
490 IF dep<1 THEN RETURN ELSE dep=dep-1
500 MOVE dep*2-20,200:TAG:PRINT CHR$(254);:MOVE (dep+long)*2-12,200:PRINT CHR$(2
55);:TAGOFF:RETURN
510 IF dep>298 THEN RETURN ELSE dep=dep+1
520 IF dep+long>299 THEN long=300-dep
530 GOTO 500
540 IF long>0 THEN long=long-1 ELSE RETURN
550 TAG:MOVE (dep+long)*2-12,200:PRINT CHR$(255);:TAGOFF:RETURN
560 IF (long+dep)<300 THEN long=long+1:GOTO 550 ELSE RETURN

```

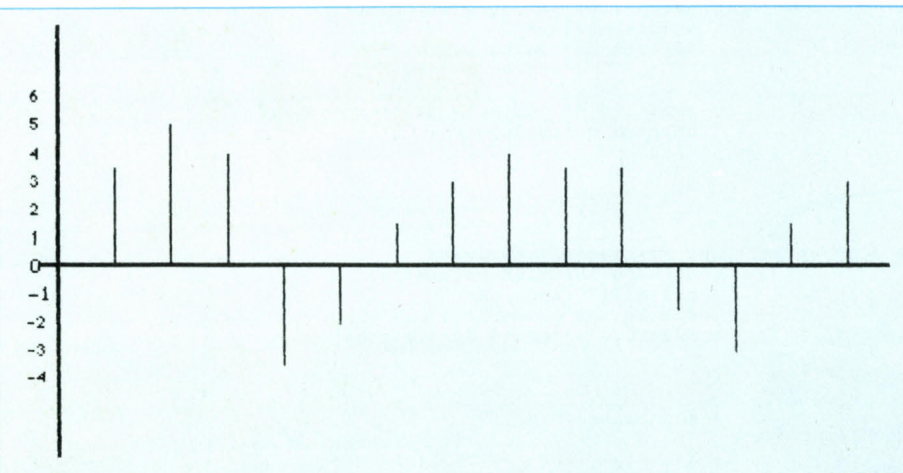

Figure 3. Allure du signal retenu après l'échantillonnage.

la fréquence (l'axe des ordonnées) (figure 1). L'échantillonnage (ou si l'on préfère la conversion analogique-numérique du son) consiste à prélever, à intervalles de temps réguliers, une information caractéristique du signal sonore. Graphiquement, on découpe la courbe que nous avons vue en « tranches de temps » plus ou moins fines, selon la qualité d'échantillonnage que l'on souhaite obtenir (figure 2). Lors de l'échantillonnage, on ne retient qu'une partie des informations définissant le signal, la quantité retenue dépendant de la fréquence d'échantillonnage : plus la fréquence est élevée, meilleure sera l'approximation effectuée. Sur le schéma 3, les informations retenues correspondant à l'amplitude du signal aux points de mesure, sont symbolisées par un trait noir. La conversion numérique se fait enfin en affectant une valeur numérique précise à chaque élément de signal échantillonné (figure 4).

Dans notre cas, l'échantillonnage fonctionne d'une manière plus simple, puisqu'il n'y a pas lieu d'effectuer la conversion analogique-numérique : le programme se contente de lire sur une cassette, à une fréquence plus ou moins élevée (qui dépend du choix de la vitesse, effectué dans le programme Basic), les informations numériques présentes sur le port B d'entrée-sortie du circuit d'interface parallèle de l'Amstrad CPC, composant chargé entre autres du contrôle du lecteur de cassettes. Le signal transmis par le magnétophone arrive sous forme d'une série de 8 bits, puis est rangé à une certaine adresse. L'échantillonneur travaille dans ce cas avec des signaux à deux états (tout ou rien), le nombre de bits 0 ou 1 étant lié à la fréquence du signal. Il ne faut évidemment pas attendre d'une telle méthode une restitution parfaite, mais elle s'est révélée assez satisfaisante pour les applications envisagées. Le port C d'entrée-sortie sert à contrôler le fonctionnement du moteur du magnétophone, et le port A règle le volume sonore. La routine graphique se trouve en fin de programme, le signal enregistré étant restitué en direct, exactement comme s'il était observé sur l'écran d'un oscilloscope. Cette routine pourra être supprimée si l'on désire seulement utiliser l'échantillonneur pour un jeu.

## Le programme

Les trois listages fournis concernent respectivement le programme principal, qui charge le programme assembleur, gère l'utilisation des touches et l'image écran ; le chargeur de DATAS qui contient les codes du programme assembleur, avec le « checksum » de vérification ; le code-source du programme assembleur, abondamment commenté afin de pouvoir être modifié ou réutilisé sans problème. Il ne vous reste plus qu'à entrer les deux programmes Basic dans votre Amstrad, et à écouter attentivement les résultats obtenus, sur une voix, une musique classique, ou des bruitages plus contemporains.

Pour utiliser le programme Echantillonneur, il faudra tout d'abord taper le premier programme Basic, puis le sauvegarder sur cas-

## CHARGEUR

```

10 OPENOUT"aaaaaaaa":MEMORY &12FF:CLOSEOUT
20 RESTORE 80:MODE 2:PRINT:PRINT:READ ad,nb
30 FOR x=1 TO nb:som=0
40 FOR n=1 TO 10:READ a$:a=VAL(CHR$(38)+a$)
50 som=som+a:POKE ad,a:ad=ad+1:NEXT
60 READ s:IF s<>som THEN PRINT"erreur de datas
  en"200+x*10:END
70 NEXT
80 PRINT"Inserez la cassette a la suite du pro
  gramme 'ECH.BAS':PRINT" puis pressez une tou
  che ."
90 CALL &BB06:SAVE"ech. bin",b,&1300,300
100 DATA &1300, 30
110 DATA C3,72,13,C3,0C,13,C3,64,13,C3, 1063
120 DATA 98,13,CD,51,13,F3,0E,08,CD,1D, 975
130 DATA 13,23,1B,7A,B3,20,F5,FB,C9,D5, 1324
140 DATA 5E,CB,23,3E,00,30,02,3E,0F,06, 527
150 DATA F4,16,09,ED,51,57,06,F6,ED,78, 1289
160 DATA F6,C0,ED,79,E6,3F,ED,79,06,F4, 1697
170 DATA ED,51,06,F6,57,F6,80,ED,79,ED, 1626
180 DATA 51,3E,0A,3D,20,FD,0D,20,D0,D1, 961
190 DATA C9,FE,02,28,02,E1,C9,DD,66,03, 1251
200 DATA DD,6E,02,DD,56,01,DD,5E,00,C9, 1157
210 DATA 3D,C0,DD,7E,00,32,48,13,C6,0B, 950
220 DATA 32,8C,13,C9,CD,51,13,F3,06,F5, 1209
230 DATA 0E,08,CD,85,13,23,1B,7B,B2,20, 774
240 DATA F5,FB,C9,ED,78,CB,27,CB,16,3E, 1583
250 DATA 0A,3D,20,FD,0D,20,F2,C9,00,00, 844
260 DATA 00,00,FE,03,C0,DD,7E,04,DD,56, 1107
270 DATA 03,DD,5E,02,DD,46,00,21,C0,C3, 1031
280 DATA DD,21,94,13,85,6F,30,01,24,CD, 955
290 DATA D2,13,DD,77,00,CD,D2,13,DD,77, 1343
300 DATA 01,CD,D2,13,DD,77,02,CD,D2,13, 1211
310 DATA DD,77,03,CD,EA,13,23,10,E2,C9, 1279
320 DATA E5,C5,06,78,21,00,00,1A,85,6F, 855
330 DATA 30,01,24,13,10,F7,7C,CB,3F,C1, 950
340 DATA E1,C0,3C,C9,E5,D5,C5,3E,FF,06, 1640
350 DATA 3C,DD,4E,01,DD,56,02,DD,5E,03, 987
360 DATA 77,DD,35,00,20,02,E6,77,0D,20, 821
370 DATA 02,E6,BB,15,20,02,E6,DD,1D,20, 986
380 DATA 02,E6,EE,F5,CD,29,BC,F1,10,E2, 1632
390 DATA C1,D1,E1,C9,00,00,00,00,00,00, 828
400 DATA 00,00,00,00,00,00,00,00,00,00, 0

```

sette ou disquette sous le nom ECH.BAS. Puis on tapera le programme Basic de création du module en langage machine (intitulé chargeur de DATAS), que l'on devra lancer séparément pour pouvoir créer le fichier ECH.BIN. Sur cassette, il sera nécessaire de sauvegarder le fichier ECH.BIN juste à la suite du programme ECH.BAS. Le chargeur de DATAS pourra ensuite être supprimé.

On lance le programme ECH.BAS, qui va lui-même charger les données contenues dans le fichier ECH.BIN. On obtient alors sur l'écran la représentation d'une sorte de magnétophone, avec deux touches PLAY et REC, ainsi que diverses flèches qui ressemblent un peu aux touches de défilement rapide (ce n'est pas tout à fait leur signification ici). Pour pouvoir échantillonner un son, il faut tout d'abord qu'il soit disponible sur une cassette introduite dans le lecteur, intégré pour le CPC 464, externe pour les 664 et 6128. On devra donc au préalable enregistrer de manière traditionnelle sur une cassette environ 20 à 40 secondes de son à numériser, parole ou musique. Une fois la bande placée dans le lecteur, on échantillonne le son en actionnant la touche REC du magnétophone représenté à l'écran. Les touches sont accessibles par les flèches de déplacement de curseur, et la validation se fait avec la touche COPY. Il est possible de régler la vitesse d'échantillonnage, 1 correspondant à la meilleure qualité possible (on découpe le signal en tranches très fines) et 99 au minimum d'occupation de la mémoire (les tranches sont moins fines, la qualité médiocre, mais il est possible d'enregistrer davantage de son). Les deux autres flèches servent à déplacer le pointeur de début d'emplacement mémoire et à délimiter la quantité de mémoire qui sera utilisée : en ce cas, une partie seulement de la mémoire disponible sera occupée par l'enregistrement.

Une partie du programme assembleur concerne la représentation graphique du son enregistré : celui-ci apparaît en effet à l'écran sous la forme d'un graphique en dents de

## CODE-SOURCE EN ASSEMBLEUR

```

; --- constantes -----
couleur: equ 255 ; masque de la couleur No 3 en mode 1
haut: equ #BC29 ; adresse de la ligne superieur
vmax: equ 15 ; volume maximum
porta: equ #f4 ; adresse des ports A,B et C
portb: equ #f5 ;
portc: equ #f6 ; d'entree/sortie
contr: equ #f7 ; registre de controle des ports A,B,C
adrecr: equ #C3C0 ; adresse ecran du dessin
org #1300
jp Load
jp Play
jp Speed
jp Trace
; *** Restitution de l'enregistrement *****
Play: call param ; prendre les deux parametres
di ; pas d'interruptions
cont: ld c,8 ; 8 bits par octet (!!)
call sortie ; sortie d'un octet sur le canal b
inc hl
dec de
ld a,d
or e ; encore un octet ??
jr nz,cont
ei ; autorise les interruptions
ret

```

scie, en même temps qu'il est enregistré. Cette astuce visuelle permet de choisir la partie sonore que l'on désire écouter, en réglant à l'aide des flèches horizontales la position de début et la longueur. Puis on choisit la vitesse (qui peut être différente de celle utilisée pour l'enregistrement) et on appuie sur la touche PLAY. Le haut-parleur de l'Amstrad va alors restituer le signal échantillonné.

Il sera possible d'utiliser cette technique pour doter vos programmes d'une interface vocale, semblable à celle utilisée dans certains jeux. Il faudra bien sûr modifier le programme assembleur, qui devra simplement permettre la restitution des sons mémorisés, et incorporer les octets constituant la partie sonore dans votre programme, en les chargeant en mémoire au bon emplacement.

Hervé MASSON

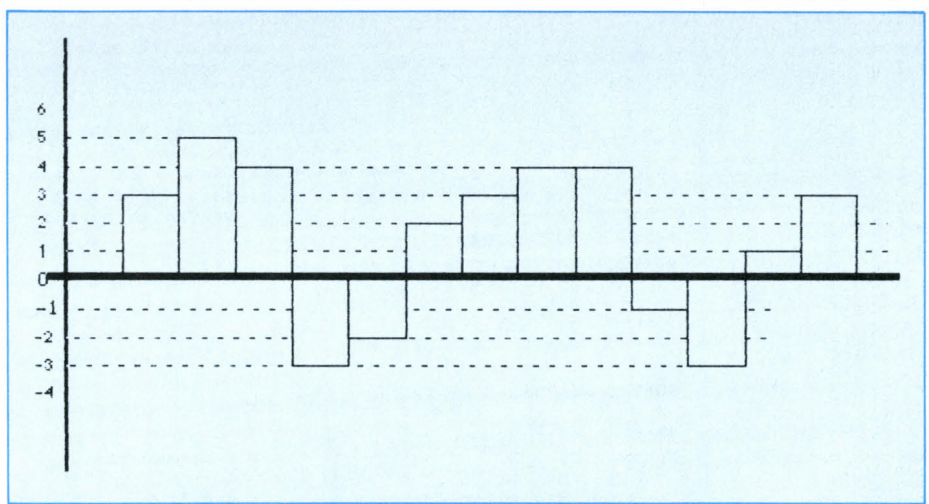

Figure 4. Le signal après échantillonnage et numérisation.

```

; --- Sortie d'un octet sur le canal B ---
sortie: push de
        ld e,(hl)          ; octet a sortir
next:   sla e               ; tester le bit de gauche
        ld a,0             ; bit=0 ==> volume=0
        jr nc,OutReg       ; sinon volume=vmax (15)
        ld a,vmax
OutReg: ld b,porta
        ld d,9             ; registre 9 (volume) du P.S.G.
        out (c),d          ; selectionner ce registre
        ld d,a             ; volume a sortir
        ld b,portc
        in a,(c)
        or #c0
        out (c),a
        and #3f            ; cette manipulation de bits a pour but
        out (c),a          ; de preserver l'etat du port C
        ld b,porta         ; (afin de garder le moteur cassette
        out (c),d          ; en marche, entre autre)
        ld b,portc        ; volume
        ld d,a
        or #80
        out (c),a
        out (c),d

tpl:    ld a,0              ; c'est ici que sera placee la
wait1: dec a               ; vitesse d'enregistrement
        jr nz,wait1        ; tempo
        dec c
        jr nz,next
        pop de
        ret

; *** Lecture des parametres (adresse+longueur) *****
param:  cp 2                ; 2 parametres
        jr z,ok
        pop hl              ; adresse de retour
        ret                 ; retour au basic
ok:     ld h,(ix+3)
        ld l,(ix+2)
        ld d,(ix+1)
        ld e,(ix)
        ret                 ; de=longueur hl=adresse

; *** Selectionne la periode d'echantillonnage *****
; la vitesse selectionnee sera placee directement ds
; les routines de lecture et de sortie afin de gagner
; un peu de rapidite.
; la routine de sortie etant plus lente que
; celle de lecture, une compensation de vitesse
; doit etre appliquee afin que la restitution
; soit fidele a l'original.
Speed:  dec a               ; un parametre ?
        ret nz              ; ==> non
        ld a,(ix)
        ld (tp1+1),a        ; periode sortie H.P.
        add a,11            ; compensation
        ld (tp2+1),a        ; periode entree cassette
        ret

; *** Numerise un enregistrement *****
Load:   call param
        di                  ; pas d'interruptions
        ld b,portb         ; pour la lecture des donnees
lis:    ld c,8              ; 8 bits a lire
        call read           ; lis un octet
        inc hl              ; adresse suivante

```

.../...

.../...

```
dec de ; un autre octet ?
ld a,e
or d
jr nz,lis
ei ; retablis les interruptions
ret

read: in a,(c) ; lecture etat cassette
sla a ; etat ?? (1 ou 0)
rl (hl) ; mettre en memoire

tp2: ld a,10

wait2: dec a ; tempo
jr nz,wait2
dec c
jr nz,read
ret

SORTIE GRAPHIQUE DU SIGNAL **

buffer: defs 4

Trace: cp 3 ; 3 parametres
ret nz
ld a,(ix+4) ; decalage
ld d,(ix+3)
ld e,(ix+2) ; de=adresse donnees
ld b,(ix) ; nbr de segments
ld hl,adrecr
ld ix,buffer
add a,1
ld l,a
jr nc,tr1
inc h ; hl=adresse d'affichage+decalage

tr1: call compact
ld (ix),a
call compact
ld (ix+1),a
call compact
ld (ix+2),a
call compact
ld (ix+3),a
call affich
inc hl
djnz tr1
ret

compac: push hl
push bc
ld b,120 ; 120 octets a examiner
ld hl,0

comp1: ld a,(de)
add a,1
ld l,a
jr nc,a2
inc h

a2: inc de ; octet suivant
djnz comp1
ld a,h
srl a ; a=somme/512 ==> 0<a<60
pop bc
pop hl
ret nz
inc a
ret

affich: push hl
push de
push bc
ld a,couleur
ld b,80
ld c,(ix+1)
ld d,(ix+2)
ld e,(ix+3)

af1: ld (hl),a
dec (ix)
jr nz,b1
and %01110111

b1: dec c
jr nz,b2
and %10111011

b2: dec d
jr nz,b3
and %11011101

b3: dec e
jr nz,b4
and %11101110

b4: push af
call haut
pop af
djnz af1

fin: pop bc
pop de
pop hl
ret
```

PC, PCX1, PCAT sont des marques déposées de la Société IBM.

# 2990

Fht

- Boîtier métallique et alimentation 135 W.
- PC Turbo 4,77/8 Mhz avec 256 K RAM extensible à 640 K.
- Lecteur de disquettes 360 K + contrôleur.
- Clavier AZERTY.
- DOS 3.21
- Garantie.
- Moniteur et carte graphique de votre choix en option.

\*3546 F TTC

# WINNER'S PC

OPTION  
VOTRE DEUXIEME  
LECTEUR 360 KO 690 F HT  
SEULEMENT

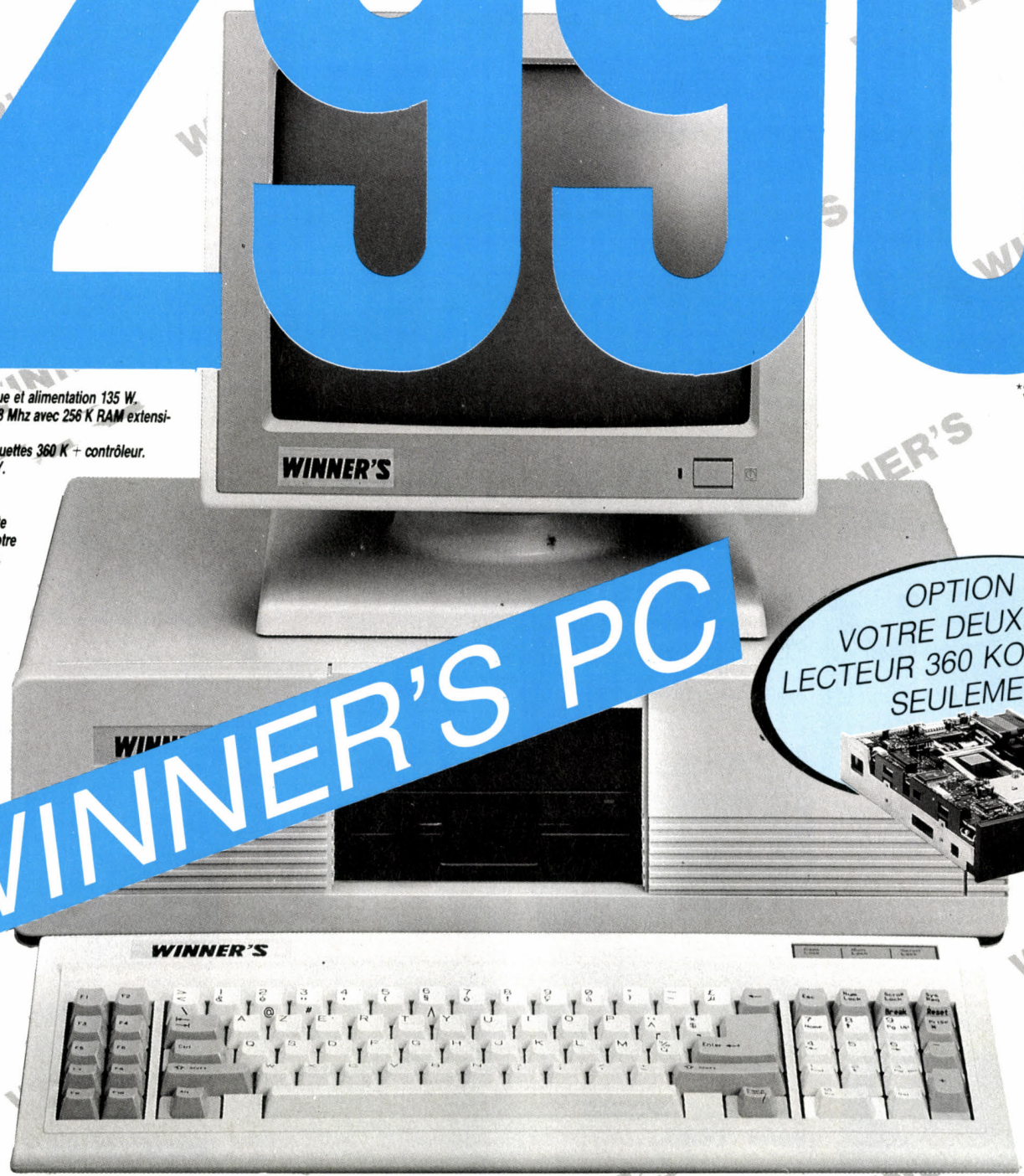
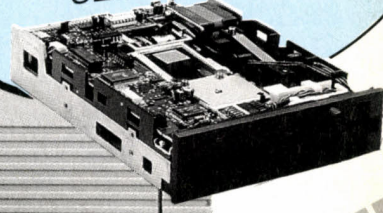

QUALITE  
&  
PERFORMANCES

photo non contractuelle

# WINNER'S

**DES PÉRIPHÉRIQUES PROFESSIONNELS  
SÉLECTIONNÉS CHEZ  
LES FABRICANTS PROFESSIONNELS**

## CONFIGURATIONS WINNER'S ORDINATEURS THOMSON

Configuration simple lecteur ..... **N.C.**  
Configuration double lecteur ..... **N.C.**  
Configuration avec disque dur ..... **N.C.**  
20 Mo ..... **N.C.**  
Configuration avec disque dur ..... **N.C.**  
32 Mo ..... **N.C.**

DISPONIBLE  
FIN OCTOBRE



Configuration avec 2 lecteurs de disquettes 360 KO ..... **3 690 F HT**  
Configuration avec disque dur 20 MO monté et testé ..... **5 990 F HT**  
Configuration avec disque dur 32 MO monté et testé ..... **6 490 F HT**  
Moniteur et carte graphique de votre choix en option.



## BOITIERS ET CHASSIS

Boîtier PC ..... **590 F**  
Boîtier AT (dimensions XT) ..... **990 F**  
Boîtier AT grand modèle ..... **1 290 F**  
Chassis externe pour streamer, lecteur disque dur demi-hauteur avec alimentation ..... **590 F**  
Boîtier avec bus board, connecteurs et trois compartiments demi-hauteur avec alimentation ..... **1 690 F**

## CLAVIERS ET DERIVES

Clavier XT ou AT standard ..... **680 F**  
Clavier XT ou AT étendu ..... **1 290 F**  
Manette de jeux ..... **190 F**  
Souris compatible ..... **690 F 490 F**  
Souris Microsoft + P. Brush ..... **1 490 F**

## ALIMENTATIONS

Alimentation 135 W ..... **590 F**  
Alimentation 200 W ..... **890 F**  
Onduleur 300 W ..... **5 490 3 490 F**  
Onduleur 500 W ..... **7 990 4 990 F**

## CARTES MERES (sans RAM)

Compatible XT ..... **990 F**  
Compatible AT 6/8 MHz format XT ..... **3 990 F**  
Compatible AT industriel 6/8/10/12,5 MHz ..... **5 990 F**  
Compatible 80386/16 MHz haute performance ..... **14 490 F**

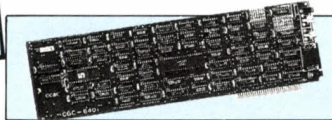

## CARTES ECRAN

Carte Péritel ..... **290 F 249 F**  
Carte C.G.A. .... **790 F 590 F**  
Carte type Hercules ..... **890 F 690 F**  
Carte EGA ..... **1 490 F**  
Carte EGA + Hercules ..... **1 690 F**  
Carte SMART EGA ..... **2 990 F**

## ALLO CATALOGUE ?

24 h sur 24 sur votre Minitel, en tapant 3614 Code ORDl, vous pourrez connaître tous nos produits disponibles sur stocks, vous informer de nos promotions et nouveautés puis, très facilement, passer vos commandes.

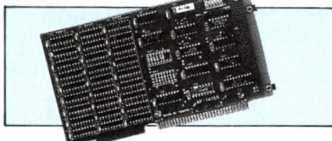

## CARTE MEMOIRE (sans RAM)

Carte mémoire ext. à 640 K ..... **525 F**  
Carte mémoire XT ou AT ext. 2 MO avec Sof. EMS ..... **1 690 F**  
Carte multifonctions et mémoire AT 1,5 ext. à 3 M10 ..... **1 690 F**  
Support d'extension + 1,5 MO pour carte ci-dessus ..... **390 F**  
Carte prototype à câbler XT/AT ..... **290 F**  
Car. élévatrice (extender) XT/AT ..... **290 F**

## CARTES INTERFACES

Carte parallèle PC ..... **190 F**  
Carte série 1 port + 1 option XT ou AT ..... **290 F**  
Carte parallèle et série XT ou AT ..... **490 F**  
Carte série 4 ports XT/AT ..... **1 490 F**  
Carte horloge calendrier XT ..... **290 F**  
Carte multifonctions XT ..... **Promo 490 F**  
Carte multifonctions AT ..... **Promo 590 F**

## TOUS NOS PRIX SONT TTC

Sauf mention particulière. Prix indicatifs révisables sans préavis.



## COMMUNICATION ET RESEAUX

**Modem interne**  
MODEM KX TEL V23 ..... **1 690 F**  
MODEM MISSOURI V23/25/25bis ..... **2 990 F**  
MODEM NIAGARA V21/22/23/25/25bis ..... **4 950 F**  
MODEM KX 1200 V21/22/23 ..... **4 990 F**  
MODEM KX 2400 V21/22bis/23 ..... **7 490 F**  
**Modem externe**  
MODEM V21/22/23/25/25bis ..... **3 990 F**  
MODEM V21/22/22bis/23/25/25bis ..... **4 990 F**  
Carte réseau (LAN) comprenant : 3 cartes + connectique + logiciel = 3 postes ..... **7 490 F**

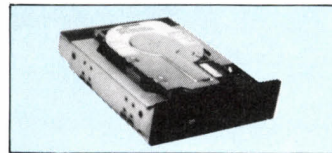

## DISQUES DURS/ INTERFACES

Carte pour disc dur  
20 MO ..... **3 490 F 3 090 F**  
Carte pour disc dur  
32 MO ..... **3 990 F 3 690 F**  
Kit 10 MO+Ctrl+câbles ..... **2 290 F 1 690 F**  
Kit 20 MO+Ctrl+câbles ..... **2 990 F 2 690 F**  
Kit 32 MO+Ctrl+câbles ..... **3 490 F**  
40 MO/40 ms ..... **4 990 F**  
40 MO/28 ms ..... **5 990 F**  
72 MO/28 ms ..... **9 990 F**  
Carte contr. disque dur XT ..... **690 F**  
Carte contr. disque dur AT ..... **990 F**  
Carte contr. lecteur de disquettes et disque dur XT ..... **890 F**  
Carte contr. lecteur de disquettes et disque dur AT ..... **1 190 F**  
Carte contrôleur RLL XT ..... **870 F**  
Carte contrôleur RLL AT ..... **1 290 F**

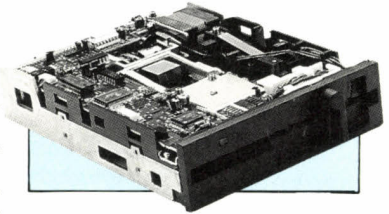

## LECTEURS DE DISQUETTES ET INTERFACES

Lecteur disquette 360 KO ..... **940 F**  
Lecteur disquettes 360 KO PRO ..... **1 290 F**  
Lecteur disquettes 1,2 MO PRO ..... **1 490 F**  
Lecteur disquettes 3 1/2 720 KO ..... **1 290 F**  
Kit d'adaptation 3" 1/2 XT ou AT ..... **390 F**  
Carte contrôleur 2 lect. XT/AT ..... **350 F**  
Carte contrôleur 1,2 MO et 360 KO AT ou XT ..... **790 F**

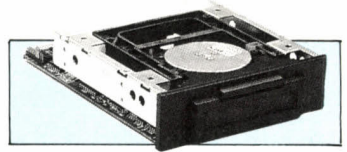

## STREAMER SAUVEGARDE

20 MO AT interne ..... **2 360 F**  
20 MO AT/XT externe ..... **3 548 F**  
40 MO AT/XT interne ..... **4 732 F**  
40 MO AT/XT externe ..... **5 920 F**  
60 MO AT/XT interne ..... **6 520 F**  
60 MO AT/XT externe ..... **7 100 F**



## ALLO SUPPORT TECHNIQUE

En composant sur votre téléphone le 47 48 12 46 ou sur votre Minitel le 3614 Code ORDl, toutes les caractéristiques de nos produits vous seront données. "Pour être informé avant d'acheter"

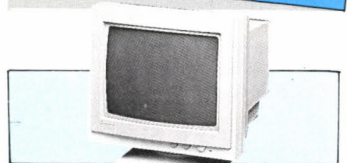

## MONITEURS

12" composite vert ..... **890 F**  
12" composite ambre ..... **990 F**  
12" TTL vert ..... **1 190 F**  
12" TTL ambre ..... **1 290 F**  
14" couleur CGA ..... **2 690 F 1 992 F**  
14" couleur EGA ..... **4 690 F 3 890 F**  
14" multi-synchro ..... **8 290 F 5 990 F**  
Filtre écran monochrome 12" ..... **149 F**  
Filtre écran couleur ..... **169 F**

## COMMENT COMMANDER

— En vous rendant dans l'un des magasins WINNER'S dont la liste figure en page 4.



— Par téléphone :  
Numéro Vert 05.21.09.55 (appel gratuit)

— Par Minitel : Sur Télétel 2 (36 14) Code ORDl.



— Par courrier à SIE-VPC (utilisez le bon de commande en page 4)



— Par telex au 615 513 +

# WINNER'S

**LA PERFORMANCE, LA PUISSANCE,  
LES PRIX, LES SERVICES**

## COMPOSANTS

Coprocasseur 8087/4,77 MHz	1 490 F
Coprocasseur 8087/8 MHz	1 690 F
Coprocasseur 80287/8 MHz	2 690 F
Coprocasseur 80287/10 MHz	3 290 F
RAM 64 KO banque de 9	150 F
RAM 256 KO/150 ns les 9	269 F

## GRANDS COMPTES/ ADMINISTRATIONS



Des solutions et des services adaptés à vos besoins vous sont réservés. Renseignez-vous en appelant le 47 48 12 46 (Service Grands Comptes).

## CONNECTIQUES + MIXAGE

Câble/PC imprimante	139 F
Câble série PC imprimante	240 F
Boîte de connexion 2 ports parallèle	390 F
Boîte de connexion 4 ports parallèle	590 F

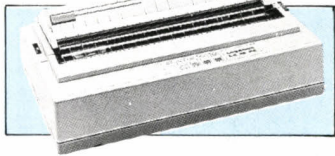

## IMPRIMANTES

<b>CITIZEN</b> 120CPS/NLQ/matricielle 9 x 9/80 c	2 490 F
<b>CITIZEN</b> 160CPS/NLQ/matricielle 9 x 9/80 c	3 990 F
<b>CITIZEN</b> 160CPS/NLQ/matricielle 9 x 9/132 c	4 690 F
<b>CITIZEN</b> 200CPS/NLQ/matricielle 9 x 9 x 9/80 c	4 990 F
<b>CITIZEN</b> 200CPS/NLQ/matricielle 9 x 9/132 c	5 990 F
<b>CITIZEN</b> 300CPS/NLQ/matricielle 9 x 9/80 c	5 990 F
<b>CITIZEN</b> 300CPS/NLQ/matricielle 9 x 9/132 c	7 490 F
<b>CITIZEN</b> 200CPS/NLQ/matricielle 24 aiguilles/132 c	7 990 F
<b>HAUTE VITESSE</b> 400, 600, 750, 850CPS	Nous consulter
<b>IMPRIMANTE LASER EMULATION HP LASER JET PLUS</b>	18 980 F

# 80286 TURBO 5990 Fht

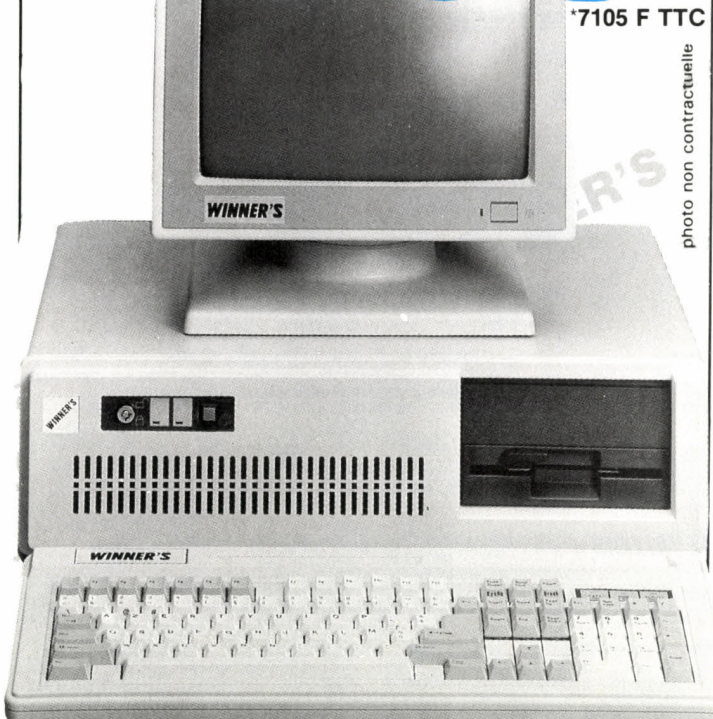

photo non contractuelle

\*7105 F TTC

- Boîtier métallique/Alimentation 200 W
- Carte mère Turbo 80286/6-8 MHz avec 512 K de RAM extensible à 1024 K.
- Contrôleur et lecteur de disquettes 1,2 MO/360 KO.
- Clavier AZERTY étendu.
- Dos 3.21
- Garantie.

Configuration avec disque dur 20 MO professionnel monté, formaté et testé **9 990 F HT**  
Configuration avec disque dur 32 MO professionnel monté, formaté et testé **10 590 F HT**  
Configuration avec disque dur 40 MO / 28 M sec professionnel monté, formaté et testé **13 990 F HT**



## LOGICIELS

Windows	990 F
Word 3	3 490 F
Epistole PC junior	990 F
Word PC junior	790 F
Epistole PC	4 790 F
Textor	4 390 F
Multiplan 3	1 990 F
Lotus 123	4 490 F
DB III +	7 790 F
Framework	7 990 F
R Base	2 290 F
Turbo Pascal	790 F
Turbo Prolog	790 F
Reflex Workshop	590 F
Reflex Analyste	1 290 F
Side Kick	590 F
Turbo Basic	890 F
Quick Basic	890 F
Project 3	3 490 F
Chart 2	2 490 F
AB soft	(toute la gamme)

300 LOGICIELS DISPONIBLES

Toute la gamme de nos logiciels disponibles sur Minitel.



## DISQUETTES

Disquettes 5" 1/4 DF DD	2,99 F
Disquettes 5" 1/4 HD 96 tpi	15,99 F
Disquettes 3" 1/2 DF DD 135 tpi	13,99 F
Cartouche Streamer Type DC1000	199 F
Cartouche Streamer Type DC2000	269 F

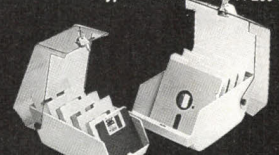

## BOITES DE RANGEMENT

Capacité 50 disquettes	79 F
Capacité 100 disquettes	89 F

Papiers, rubans, librairie.

**5 BONNES RAISONS DE CHOISIR LES SPECIALISTES WINNER'S**

- Une équipe efficace
- Une sélection rigoureuse des produits
- Un partenariat avec les plus grands fabricants
- Un choix très étendu
- Une assistance technique tous niveaux...

# WINNER'S

## LES PROMOTIONS SPÉCIALES DU MOIS (OCTOBRE-NOVEMBRE)

### CARTES VIDEO

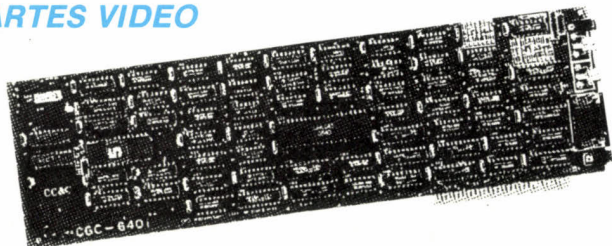

Carte CGA ..... ~~690~~ **490 F TTC**    Carte EGA ..... ~~1 490~~ **1 290 F TTC**  
 Carte Type Hercules ..... ~~790~~ **590 F TTC**    Carte Multisync EGA, CGA, PGA,  
 MR ..... ~~2 990~~ **2 490 F TTC**

### LECTEUR 360 Ko

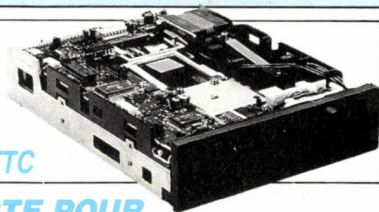

~~1 190 F~~ ..... **819 F TTC**

### CARTE POUR DISC DUR

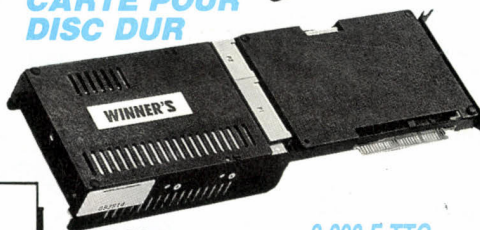

20 MO ..... **2 990 F TTC**  
 30 MO ..... **3 690 F TTC**

### STREAMER



IRWIN AT 20 MO  
 interne ..... ~~4 490 F~~ ..... **2 360 F TTC**  
 IRWIN AT 20 MO +  
 boîtier externe ..... ~~6 490 F~~ ..... **3 690 F TTC**

### MONITEURS



Moniteur CGA ..... ~~2 990 F~~ ..... **2 490 F TTC**  
 Moniteur EGA ..... ~~4 490 F~~ ..... **3 990 F TTC**  
 Moniteur  
 Multisync pro ..... ~~7 990 F~~ ..... **5 990 F TTC**

### KIT DISQUES DURS



(Disque dur + contrôleur + câble)  
 20 MO ..... **2 690 F TTC**  
 30 MO ..... **3 490 F TTC**

### MODEM AGREE PTT



Winner's V23 intégré ..... **990 F TTC**  
 Winner's V21/22/23 ..... **3 890 F TTC**  
 Winner's V21/22/22bis/23 ..... **4 490 F TTC**

### IMPRIMANTES

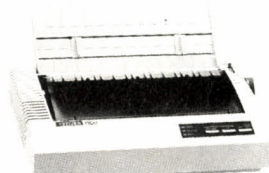

120CPS/9 x 9/NLQ ..... ~~2 490 F~~ ..... **1 890 F TTC**



100CPS/9 x 9/NLQ ..... ~~1 990 F~~ ..... **1 690 F TTC**

CHATELAIN

photo non contractuelle

## BON DE COMMANDE

A retourner accompagné de votre règlement à :

**SIE VPC**

**58, rue Kléber 92300 LEVALLOIS**

Désignation	Nombre	Prix
Forfait port et emballage (jusqu'à 5 kg)*		45 F
*Au-dessus de 5 kg, envoi en port dû	TOTAL	

Société ou nom .....  
 Rue ..... N° .....  
 Ville ..... Code postal .....  
 Téléphone .....  
 Lu et approuvé ..... Date ..... Signature .....

### COMPUTER SOLUTIONS

57, rue Lafayette  
 2, rue de Châteaudun  
 75009 Paris  
 Tél. 48.78.06.91

### MTI

5, rue des Filles-du-Calvaire  
 75003 Paris  
 42.78.50.52

### M.D.

59 bis, rue Marceau  
 37100 Tours  
 Tél. 47.61.50.46

### AZAC AQUITAINE

15, rue St Rémy  
 33000 Bordeaux  
 Tél. 56.51.00.25

### AZ COMPUTER

39 bis, av. Lacassagne  
 69003 Lyon  
 Tél. 72.33.06.48

### AZ COMPUTER

99, rue Balard  
 75015 Paris  
 Tél. 45.54.24.33 -  
 45.54.29.52

### AS-MIT

35 boulevard Bourdon  
 75004 Paris  
 Tél. 40.27.81.07

### SIE LILLE

40 rue de la Halle  
 59000 Lille  
 Tél. 20.06.01.33

### AZ SERVICES

39 cours Tolstoï  
 69100 Villeurbanne  
 Tél. 78.83.87.77

### AZAC SERVICES

49, Cours Alsace Lorraine  
 33000 Bordeaux  
 Tél. 56.51.33.10

### SIE

58, rue Kléber  
 92300 Levallois  
 Tél. 47.48.12.00

### MBC

8, rue du Rouet  
 13006 Marseille  
 Tél. 91.79.27.29

### ABC

14, boulevard Chancel  
 06600 Antibes  
 Tél. 93.65.94.00

### PRODIS

Le Gutenberg  
 155, av. du Gal. Audeoud  
 83100 Toulon  
 Tél. 94.31.31.22

### CONSER INFORMATIQUE

14, rue Chauffour  
 68000 Colmar  
 Tél. 89.23.73.33

### CONDITIONS DE VENTE

A toute commande doit être joint un règlement du montant total TTC (TVA 18,6%). Les marchandises, assurées, sont expédiées aux risques et périls de l'acheteur. Pour être valable, toute réclamation doit nous parvenir dans la huitaine de jours suivants la livraison de la marchandise. Toutes nos cartes et compatibles sont garanties un an.

# Avec FIL, tirez les ficelles de la Bourse !



**Aujourd'hui la Bourse est à la mode. Actions, portefeuille, dividendes, plus-value et cotations sont sur toutes les lèvres. Autant de mots mystérieux pour certains, mais prometteurs aux initiés.**

Fidèle à sa politique, FIL offre au grand public un outil financier professionnel, aussi performant sur le prix que sur ses capacités et sa facilité d'utilisation.

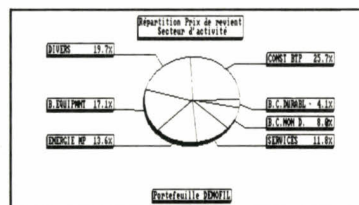

Conçu pour les particuliers ou des clubs d'investissement, (fichier, membres, trésorerie, mailing...) Portefeuille Boursier déroule avec simplicité ses menus de la "saisie des cours" à l'"aide décisionnelle" en passant par les graphiques et l'"édition".

Interrogez Portefeuille Boursier pour connaître les performances de chacun de vos titres ou le résultat global d'un de vos portefeuilles.

A la demande, Portefeuille Boursier établit un état précis de votre situation boursière, édite compte de gestion, liste des résultats,

journal des opérations, états consolidés et vous propose des graphiques de répartitions, d'évolution de courbes historiques avec moyennes mobiles... Vous savez où vous en êtes !



Quand à l'avenir, Portefeuille Boursier vous aide à le prévoir. Véritable outil décisionnel, il vous permet toutes simulations sur un titre ou sur l'ensemble d'un portefeuille. Par exemple, établissez des objectifs et Portefeuille Boursier calcule les taux plancher pour les réaliser.

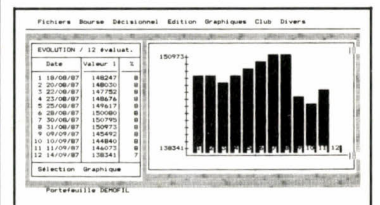

Avec ses possibilités d'édition paramétrables, de saisie des données et surtout de récupération automatique (facultative) des cours du jour en liaison avec le réseau Calvacom, Portefeuille Boursier est l'outil indispensable des passionnés de la corbeille.

Portefeuille Boursier logiciel pour PC et Compatibles 999 F\*  
Aussi disponible pour Thomson, 890 F et Apple, 999 F\*  
\* Prix public maximum conseillé.

## Engagez un Professionnel.

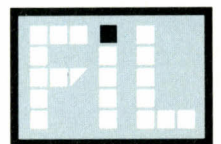

FRANCE IMAGE LOGICIEL

*A PARAÎTRE*

Pour obtenir des renseignements complémentaires sur Portefeuille Boursier, retournez ce bon à F.I.L., Tour Galliéni II 36, avenue Galliéni, 93175 Bagnolet Cedex.

Nom : \_\_\_\_\_ Profession : \_\_\_\_\_

Adresse : \_\_\_\_\_

# Il n'y a plus de limite avec la fibre optique Symbiotic.



**S**ymbiotic donne une nouvelle dimension aux Macintosh en les faisant communiquer entre eux et en leur permettant de partager les mêmes informations. Les disques durs Symbfile (de 10,5 Mo à 160 Mo) peuvent être partagés entre plusieurs Macintosh grâce au serveur de disque Symbtalk et au réseau AppleTalk. Les données peuvent être transférées avec de la cablerie AppleTalk standard ou avec de la fibre optique développée par Symbiotic. Outre les très longues distances que peut parcourir la fibre optique (jusqu'à 9 km sans amplificateur), elle est totalement insensible à l'environnement. C'est le support idéal pour les sites industriels, pour les hôpitaux ou lorsque les câbles doivent passer à l'extérieur ou dans des gaines techniques. Totalement insensible aux parasites ou aux variations de température, la fibre optique permet d'installer un réseau de Macintosh dans n'importe quel environnement. Les informations parcourent les câbles à la vitesse de la lumière et les temps d'accès sont si rapides que les Macintosh se comportent comme s'ils avaient leur propre disque dur. Le spooler d'imprimante Symbiospool, permet de libérer les postes rapidement sans attendre la fin de l'impression. La messagerie électronique Symbmail, permet aux différents postes de s'envoyer messages ou documents. Le serveur de communication Symblin, permet d'accéder au réseau à travers une ligne téléphonique PTT. Un poste ainsi connecté se comporte exactement comme s'il était relié directement au réseau local.

## **SYMBIOTIC**

Symbiotic  
4 rue Robert Schuman, 94220 Charenton.  
Tél: (1) 43-78-99-99.  
Télex: 262 143 SYMBFRA.

**Dans l'optique Symbiotic, il n'y a plus de limite à AppleTalk.**

# A.B CLUB

*Du soft quasi gratuit*  
 Pour IBM PC et compatible  
 198 F.T.T.C.

## ALBUMS DU MOIS

inédit

# 117

**TURBO SPRITES:** Un environnement complet pour la création et l'animation de dessins en couleur sous Turbo-Pascal. Il se compose de :

- DESIGNER.COM : Permet de créer des figurines en couleur, par exemple les positions successives d'un personnage en mouvement, et les sauvegarde dans une table.
- COMPOSER.COM : Compose une séquence animée en enchaînant et en déplaçant les figurines pour créer l'animation désirée.
- SPRITES.LIB : Une librairie de définitions et de routines d'affichages qui vous permettra d'utiliser des figurines dans vos propres programmes Turbo-Pascal.
- HUIT PROGRAMMES de démonstration, largement commentés, pour vous montrer comment créer vos animations.
- SAVESCREEN.COM : Permet d'importer sous Turbo-Pascal des écrans créés avec PC-PAINT.
- SAVESCREEN.LIB : Ensemble de routines permettant de sauvegarder et de recharger des écrans Turbo-Pascal.

**PLIST:** Cet excellent utilitaire liste un programme-source, en numérotant les lignes et en les présentant sous forme indentée pour faire ressortir les correspondances Begin-End et les imbrications. Il y ajoute une liste de références croisées des variables, donnant pour chacune d'elles les numéros de lignes où elles apparaissent.

**TURBODBG:** Fabuleux DEBUGGER symbolique temps réel pour Turbo-Pascal. Pendant l'exécution, le code source se déroule sous vos yeux, pas à pas. Vous pouvez alors tranquillement visualiser et modifier le contenu des registres et des variables, et insérer des points d'arrêt. L'arme absolue pour dénicher les "bugs" les plus vicieux !

## SPÉCIAL TURBO-PASCAL

Nos disquettes 117 et 118 rassemblent une impressionnante collection de routines Turbo-Pascal et d'utilitaires pour étendre l'usage de ce merveilleux langage et vous faciliter la vie. Elles regroupent en fait le meilleur de l'apport du soft "non commercial" dans ce domaine : des milliers de lignes de bons programmes écrits par des programmeurs passionnés. De nombreux exemples et une bonne documentation permettent même aux débutants d'en tirer tout de suite le meilleur parti.

inédit

# 118

**GRAPHICS:** Bibliothèque de PROCÉDURES GRAPHIQUES sous Turbo-Pascal, contenant :

- LOADGRAF : Charge en mémoire une image haute-résolution préalablement sauvegardée sur disque dans un fichier-image.
- VIEW : Affiche à l'écran une image en mémoire et permet d'en modifier les couleurs.
- WRITE : Affiche un texte en permettant de sélectionner l'attribut vidéo. Il permet de combiner vidéo inverse, clignotement et double intensité.
- GRAFSAVE : Sauvegarde un écran graphique haute-résolution dans un fichier-image sur disque.
- MOVIE : Permet de commander automatiquement l'affichage successif d'images haute-résolution suivant un ordre défini à l'avance.
- GRAPHDEMO.PAS : Une impressionnante démonstration en 3-D.

**INLINER:** Permet d'inclure dans un programme Turbo-Pascal des sous-programmes en assembleur en les transformant en instructions Inline ( ).

**PATHS:** Sous ce nom sibyllin se cache un ensemble de procédures et de fonctions permettant au développeur de manipuler fichiers et répertoires de l'intérieur de ses programmes comme il le ferait sous DOS. accompagné d'un programme de démonstration.

**GETDIR:** Ensemble de procédures permettant de parcourir les répertoires et les fichiers d'un disque, à partir d'un programme Turbo-Pascal.

**THELP:** Un programme d'AIDE pour les programmeurs Turbo-Pascal, résident en mémoire : en pressant < Alt-R >, une fenêtre s'ouvre sur un menu d'aide arborescent qui vous permet de trouver rapidement et sans quitter votre clavier, l'information précise nécessaire. En pressant < Escape >, la fenêtre se referme et vous retrouvez votre éditeur ou votre programme.

Dans toutes les FNAC



et chez

BESANCON	PROFORMA 3, rue de Lorraine	81 82 24 51
BORDEAUX	AZAC AQUITAINE 15, rue St-Rémi	56 52 04 61
LEVALLOIS-PERRET	S.T.E. 58, rue Kléber	47 48 12 00
PARIS	COMPUTER SOLUTIONS 2, rue de Châteaudun	48 78 06 91
PARIS	PRICE COMPUTER 11, rue Clapeyron	43 87 51 25
		43 87 51 15
PORTET-SUR-GARONNE	CARREFOUR Route d'Espagne	61 72 18 35
STRASBOURG	MICRAUDEL 93, rue d'Adelshoffen-Schilthigham	88 83 75 76

Chez les revendeurs INNELEC

En Belgique : GI SOFTWARE 071 36 61 33  
 En Suisse : CHIPS SA 039 31 32 01

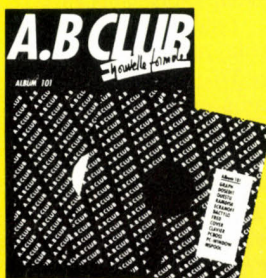

DOCUMENTATION FRANÇAISE

Nom \_\_\_\_\_  
 Prénom \_\_\_\_\_  
 Raison sociale \_\_\_\_\_  
 Adresse \_\_\_\_\_  
 je suis déjà membre : mon n° de carte est \_\_\_\_\_ Tél. \_\_\_\_\_  
 je ne suis pas membre, je souhaite le devenir : je joins en plus 100 F d'adhésion.

101	102	103	104	105	106	107	108	109	110	111	112	113	114
												115	116
												117	118

Au prix unitaire de 198 F TTC, je vous joins donc un chèque de :  
 Cochez les cases ci-dessus en indiquant la référence des disques choisis.  
 Toute commande doit impérativement être accompagnée de son règlement pour être enregistrée.  
 Une facture justificative vous sera renvoyée.

A.B SOFT INTERNATIONAL - 13, rue Lacordaire 75015 PARIS - Tél. (1) 45 75 55 66

Pour devenir revendeur A.B. CLUB,  
 téléphonez-nous.

# IBM COMPATIBLE IBM AVEC IBM

La révolution logicielle est en marche chez le n° 1 mondial de l'informatique. Quinze jours avant l'annonce de sa nouvelle gamme de micro-ordinateurs PS/2 en avril dernier, IBM présentait l'AUA, Architecture unifiée d'applications. Cet événement marque un tournant stratégique d'extrême importance. Jusqu'à présent, le monde des ordinateurs IBM était divisé en trois : grands systèmes de la gamme 370, mini-ordinateurs des gammes 36 et 38, micro-ordinateurs PC et PS/2. L'AUA se propose de rendre plus faciles les communications entre ces trois mondes clos : IBM s'engage à ce que, dans les quatre ans qui viennent, les programmes respectant l'AUA s'exécutent indifféremment sur les trois types de machines.

## *Pourquoi l'AUA (Architecture unifiée d'applications) est un projet stratégique*

**I**MAGINONS UN INSTANT QUE VOUS soyez un programmeur chevronné. Vous rêvez d'être le Philippe Kahn des années 90. Eh bien, après avoir lu ce qui suit, vous pourrez faire beaucoup plus fort que le prof de maths de Cagnes-sur-Mer. L'empire que vous dirigerez rendra ridicule sa réussite pourtant éclatante à la tête de Borland International. A moins que lui aussi ne lise SVM, et ne s'appête à mettre en œuvre l'AUA, ou Architecture unifiée d'applications, également connue sous le sigle SAA (System Applications Architecture)...

De quoi s'agit-il ? C'est tellement compliqué en apparence qu'il y a de quoi décourager les plus entreprenants. A y regarder de plus près, l'AUA, annoncée par IBM le 17 mars dernier, n'est pas si complexe. Elle constitue néanmoins une de ces lames de fond qui risquent de changer le paysage de l'informatique – de la micro aux gros systèmes – pour les 10 ans qui viennent. En quoi consiste cette nouvelle norme ? Si l'on s'en réfère à la Bible, c'est-à-dire à l'annonce d'IBM, elle est constituée d'interfaces, de protocoles et de conventions permettant de réaliser une plate-forme commune pour le développement, la portabilité et l'exécution des applications dans les trois grandes architectures d'ordinateurs IBM :

PC, S/3X et 370. Si ce n'est pas du chinois, ça y ressemble étrangement. Big Blue a encore quelques progrès à faire dans la communication. Comme bien souvent, derrière le jargon se cachent des idées toutes simples.

La première de ces idées prend racine dans la façon dont la société IBM est organisée. Les grandes familles de machines sont – au niveau de la conception et du développement – regroupées en « divisions ». Chacune de celles-ci doit se battre contre les autres pour obtenir des hauts dirigeants du groupe tout ce qui assurera sa survie : les meilleurs chercheurs, les meilleurs industriels, les meilleurs vendeurs, un budget de publicité important, etc. Les ressources dont dispose IBM n'étant pas extensibles à l'infini (eh non, même chez IBM...), les conseils de direction doivent arbitrer. Ainsi, aujourd'hui, trois grandes divisions s'affrontent : celle qui construit les grands ordinateurs, lesquels ont leur propre architecture appelée 370 (l'architecture d'une machine correspond à un jeu d'instructions qu'elle peut comprendre) ; celle qui construit les minis, systèmes 36 et 38 regroupés sous le terme générique de S/3X ; enfin, l'Entry Systems Division, qui a la charge des micros PC et PS/2. Chaque division est responsable non seulement de la production des ordinateurs,



Dessins JUIHEL

mais aussi de la conception des systèmes d'exploitation indispensables au fonctionnement de chacune des gammes de machines. Ainsi a-t-on vu, au fil des ans, se développer plusieurs architectures toutes incompatibles les unes avec les autres, ce qui relevait en fait d'une politique délibérée : une compatibilité partielle aurait ouvert la voie à l'éventuelle mainmise d'une division sur une autre sous prétexte d'économies d'échelle. On peut voir aussi, dans cette concurrence entre divisions, une volonté d'IBM de pratiquer avec ses structures internes une véritable sélection naturelle. Quel meilleur test de viabilité que de confronter une nouvelle division aux appétits

voraces des grands prédateurs que constituent les divisions déjà solidement implantées ? Si la nouvelle venue résiste à ces appétits, alors elle pourra affronter la concurrence avec de réelles chances de succès.

L'évidente incompatibilité des gammes de machines IBM entre elles est apparue à certains concurrents comme le talon d'Achille du géant d'Armonk, et ils se sont engouffrés dans la brèche. D'aucuns y ont obtenu un grand succès. Le plus fameux d'entre eux est un certain Ken Olsen, président et propriétaire de DEC, n°3 mondial de l'informatique : contrairement à IBM, il a développé toute une gamme de machines scrupuleusement

compatibles entre elles. Ainsi un programme développé sous VMS (système d'exploitation des Vax) tourne-t-il sur toutes les machines DEC, de la plus petite (Microvax 2000) à la plus grosse (Vax 8978). Le client évite ainsi de coûteuses réécritures de programmes (appelées pudiquement migrations). A travers l'AUA, IBM vise, des années plus tard, à adopter la même politique que DEC : il veut devenir compatible avec lui-même.

Le but de l'AUA est de rendre « transparente » (au sens informatique) la machine sur laquelle tourne un programme. En d'autres termes, tous les ordinateurs de la marque devraient, à terme, se programmer et s'utili-



ser de la même manière. Prenons un exemple : si un programmeur disposant d'un micro-ordinateur respecte les règles définies dans l'AUA, il peut être certain que son programme sera exécutable sans modification sur le plus grand ordinateur IBM à architecture 370, le 3090 modèle 600 E. A l'inverse, pour peu que la taille de la mémoire le permette, un logiciel conçu pour les très grosses machines pourra, sans modification, tourner sur un micro-ordinateur de type PS. Comme vous commencez à l'entrevoir, il s'agit ni plus ni moins d'une révolution. En pratique, comment se présente l'AUA aujourd'hui ? Elle prend la forme d'une collection de manuels qui décrivent, sous une forme inaccessible au commun des mortels, trois interfaces majeures : une interface commune de programmation ; une interface commune d'accès ; une interface commune de communication. L'exemple du programme écrit sur micro et tournant sur grand système illustre l'aspect « interface commune de programmation ».

### Accès standard

L'interface commune d'accès sera, elle, l'aspect le plus pratique pour les utilisateurs d'informatique que nous sommes tous appelés à devenir, si nous ne le sommes pas déjà. Il s'agit en effet de normaliser le dialogue de l'homme avec la machine. Prenons un exemple : il est fréquent que la touche de fonction F1 d'un micro-ordinateur vous permette d'accéder à un écran d'aide du programme que vous exécutez. C'est devenu un quasi-réflexe des possesseurs d'IBM PC ou de compatibles d'appuyer sur cette touche lorsqu'ils sont perdus. Les utilisateurs de mini-ordinateurs (S/3X) ou de grands systèmes (370) ont bien souvent un poste de travail qui n'est pas un micro-ordinateur mais un écran passif connecté à la machine. Ce terminal possède également des touches de fonctions, mais il est rare que la touche F1 permette d'appeler à l'aide. Or les écrans passifs sont maintenant remplacés en masse, dans les entreprises, par des PC ou des PS/2 connectés au site central. On voit mal un utilisateur perdu dans un programme devoir se souvenir que F1 le sauve de la noyade sur le PC quand il travaille sur son tableur favori (donc en mode PC) et qu'il doit appuyer sur F8 pour obtenir le même service quand il est connecté sur le site central dans une application de facturation. Tout cela a besoin d'être standardisé et c'est le but de l'interface commune d'accès. Celle-ci prévoit aussi, bien sûr, une normalisation de la présentation des écrans, qui devraient, à terme, adopter les fenêtres multiples introduites par le logiciel intégrateur Windows, de Microsoft,

sur les micros de type PC. Cette interface a déjà été reprise par le Windows Presentation Manager, intégré dans le futur système d'exploitation OS/2 des micros de type PS/2.

### Un label de conformité

Le dernier volume de l'AUA traite de l'interface commune de communication. Celle-ci reprend deux idées-forces qui ne surprendront aucun des observateurs attentifs du monde de la micro-informatique. La première d'entre elles est appelée par les spécialistes la LU 6.2. Pour bien comprendre de quoi il s'agit, un peu d'histoire s'avère nécessaire. Au Moyen-Âge (dans les années 70), à une époque où le micro-ordinateur n'existait pas encore, les premiers réseaux de téléinformatique voyaient le jour. Ceux-ci étaient composés de gros ordinateurs (pour l'époque) et de terminaux passifs. « L'intelligence » se trouvait alors concentrée dans le site central. L'avènement de la mini puis de la micro-informatique a vu grandir les possibilités matérielles et logicielles des machines mises à la disposition des utilisateurs. La LU 6.2 est une norme de communication qui consiste à considérer tous les points d'un réseau comme égaux en droits, mais aussi, comme dans toute république digne de ce nom, en devoirs. Aux termes de cette nouvelle loi, n'importe quel micro peut désormais s'adresser sur un pied d'égalité au plus gros ordinateur central. Celui-ci n'aura même plus, demain, la possibilité de savoir si une demande de renseignements émane d'un autre gros ordinateur ou d'un



minuscule PC... La deuxième norme marquante de l'AUA en termes de communication est le Token Ring (réseau local en anneau à passage de jeton, voir SVM n° 23). Ce protocole de communication créé pour la micro-informatique reçoit là ses lettres de noblesse et est institutionnalisé comme support des communications dans un réseau.

Revenons sur l'aspect le plus fondamental de l'AUA : l'interface commune de programmation. IBM commercialise de très nombreux

logiciels à travers le monde. Cette activité logicielle n'est plus considérée comme marginale, loin s'en faut. Elle fait même l'objet d'une attention chaque jour renforcée, étant donné les marges que l'on peut y réaliser. Dans l'AUA, IBM a annoncé officiellement qu'un certain nombre de logiciels reçoivent dès à présent, ou recevront dans un avenir proche, un label « Conforme à l'AUA ». En clair : programme exécutable sur l'ensemble de la gamme. Il va sans dire que si les élus sont peu nombreux, le fait de faire partie du club leur assurera un développement fantastique dans les années à venir. Dans le domaine des langages de programmation, les lauréats sont le Cobol (pour la gestion), le Fortran (pour les applications scientifiques) ainsi que le langage C. Ce dernier choix marque une reconnaissance par IBM du caractère respectable de la micro-informatique. En effet, si les deux premiers langages sont issus des grands systèmes, le C, en revanche, s'est imposé par son succès dans le domaine de la micro. En fait, pour l'AUA, IBM a pris ce qu'il y avait de meilleur dans chacune des architectures : la micro a apporté sa pierre à l'édifice. Deux exemples significatifs : l'adoption du langage C et l'utilisation des fenêtres dans les futures versions de l'interface utilisateur des gros ordinateurs 370.

### Regards vers le futur

Une autre particularité de l'annonce d'IBM est son caractère prospectif : lorsque, le 17 mars, IBM a annoncé que le C était conforme à l'AUA, il existait certes un langage C sur PC, mais rien sur les systèmes 370. Ce n'est qu'en juin qu'a eu lieu discrètement l'annonce d'un compilateur C pour ces gros ordinateurs. Tout ce qui se trouve aujourd'hui publié par IBM est loin d'être disponible, et parfois n'est même pas annoncé. Beaucoup de produits ne feront leur apparition que dans les prochaines années. Le fait que de nombreuses cases de l'AUA n'aient pas été remplies lors de son annonce en mars a fait dire à quelques détracteurs qu'elle n'était qu'une coquille vide. En fait, si tout n'est pas disponible, l'araignée tisse sa toile. Des logiciels très importants ont été annoncés comme étant appelés à devenir conformes à l'AUA. Ce sont par exemple des outils de programmation, comme certaines routines spécifiques auxquelles les programmes font fréquemment appel et qui gèrent la façon dont les informations sont présentées à l'écran ou dont les recherches s'effectuent sur les fichiers. Dans ces domaines, IBM a attribué le label AUA aux produits suivants : le générateur d'applications CSP, le langage de commande REXX, le langage d'accès aux don-

## MICROS, MINIS ET GRANDS SYSTÈMES IBM : QUELQUES ORDRES DE GRANDEUR

Le plus puissant dans chaque gamme	Mémoire centrale maximale	Disques durs (exemple de configuration)	Nombre de postes de travail	Poids de l'unité centrale	Prix en ordre de marche
Micro-ordinateur : IBM PS/2 8580 modèle 111	16 Mo	2 unités totalisant 230 Mo	1	24 kg	De 0,05 à 0,1 million F
Mini-ordinateur : IBM 38 5382 modèle 700	32 Mo	6 unités totalisant 14 000 Mo	256	150 kg	De 1 à 2 millions F
Grand système : IBM 370 3090 modèle 600 E	1 260 Mo	100 unités totalisant 500 000 Mo	2 000	15 000 kg	Plus de 100 millions F

nées SQL, l'interface de présentation graphique GDDM, ainsi que l'interface de dialogue EZ-VU (tous provenant du monde des ordinateurs 370). Ceux qui s'interrogent pour savoir quelles fonctions seront disponibles sur l'OS/2-DB/DC (future version complète de OS/2 propre à IBM) en auront une idée précise en regardant du côté de SQL, car il est certain que l'un et l'autre auront un air de famille très prononcé, AUA oblige.

### Aucun arrêt de mort

Il existe d'ores et déjà une famille de logiciels d'application qui respecte pleinement les exigences de l'AUA : ce sont les traitements de texte Visio, commercialisés - quel heureux hasard - par IBM. La version Visio 4 fonctionne sur PC, Visio 36 ou Visio 38 sur minis, Visio 370 sur gros systèmes, le tout avec une grande homogénéité : à la base, il s'agit du même programme. Pour l'utilisateur individuel, il existe certainement de meilleurs traitements de texte sur le marché. Mais dans les grandes entreprises, ce n'est pas sous cet angle que les choses sont analysées : ce qui importe pour elles, ce n'est pas la possibilité de disposer d'un correcteur orthographique en javanais ou de 34 polices de caractères, mais que, quel que soit le poste de travail, l'interface d'utilisation soit la même. Après avoir utilisé un terminal passif connecté à un grand système 370 muni du traitement de texte Visio 370, une secrétaire se voyant dotée d'un micro-ordinateur doit pouvoir se

servir de Visio 4 PC sans aucune formation complémentaire. Mais ne faites pas dire à l'AUA ce qu'elle ne veut pas dire. Il existe des logiciels extrêmement performants fonction-



nant sur chacune des architectures (PC, S/3X et 370). Ceux-ci ne sont pas condamnés : même s'ils n'ont pas la chance de faire partie du club très fermé des « certifiés AUA », ils continueront de vivre et de croître dans leur propre architecture. Une chose est certaine en revanche : il ne sera pas possible de les faire fonctionner dans un autre cadre que leur cadre initial. Bref, l'AUA ouvre des horizons à ceux qui la respectent, mais ne signifie pas un arrêt de mort pour tous les autres. (Des domaines spécialisés comme la CAO et ses stations de travail resteront même étrangers à l'AUA). On imagine cependant que les sociétés de services et les éditeurs de logiciels s'orienteront de préférence vers le développement d'applications aux normes AUA, dont la

portabilité étendra la clientèle potentielle. Dans le même ordre d'idées, les élèves informaticiens auront tout intérêt à apprendre en priorité les langages estampillés AUA - que sont le Cobol, le Fortran et le C, et à s'entraîner à la manipulation du langage d'interrogation SQL et de l'interface Windows.

### Sécurité contre créativité

Comment va évoluer, avec l'AUA, le monde de la micro-informatique ? Il y a bien des chances que s'opère une nette séparation entre l'univers des grandes entreprises et celui des utilisateurs individuels. L'AUA a été pensé pour les premières, qui ne souhaitent pas remettre en cause tous les ans les centaines de millions de francs investis en informatique : elles vont essayer de coller au plus près aux nouvelles normes proposées par IBM. Mais elles savent aussi que cette sécurité a un prix : la moindre créativité. En effet, quel que soit le caractère visionnaire de ceux qui ont pensé l'AUA, le foisonnement de la pensée des programmeurs ne peut être prédit et donc intégré à des normes figées. Ces grandes entreprises se priveront donc d'un peu de créativité. En revanche, l'utilisateur individuel, s'il sait qu'il n'aura jamais besoin d'un gros ordinateur, continuera judicieusement à faire confiance à des « bricoleurs » de génie. Ce sont eux qui feront avancer l'informatique et qui alimenteront - qui sait ? - l'AUA version 2 des années 2000.

Arnaud DAGUERRE

### Centre-serveur

# Depuis la loi du 3 juillet 1985, les logiciels sont protégés.

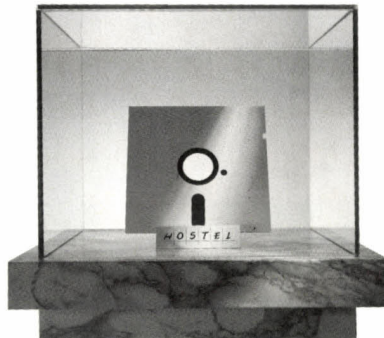

## Heureusement pour HOSTEL.

Hostel ? C'est le dernier né des logiciels pour micro-serveurs. Et de l'avis même des spécialistes : le plus doué de sa génération. Car Hostel met vraiment la communication videotex à votre portée. A croire que la loi du 3 juillet 85 n'a été votée que pour lui. Plus qu'un produit... C'est une nouvelle dimension qui vous permet d'offrir à vos collaborateurs, à vos clients, une des gammes de services télématiques les plus complètes !

- créer un catalogue ?
- diffuser un journal d'information ?
- communiquer ou actualiser des tarifs ?
- recevoir des commandes ?

- enrichir vos données par des questionnaires ?
- lancer une messagerie, etc. ?

Rien de plus facile ! Avec Hostel il vous suffit simplement "d'écouter" votre imagination.

Alors, Hostel... protégé ? Heureusement, car c'est la plus accessible des exceptions !

Pour avoir de plus amples renseignements ou connaître l'adresse du distributeur le plus proche de chez vous, composez le 3614 et tapez GOTO.

GOTO Informatique - Centre Mercure  
445, boulevard Gambetta - 59976 TOURCOING  
Tél. 20.36.32.23 - Télex : 136935



## CARTES DE COMMUNICATION

- 790 F RS 232, 2 ports et parallèle pour AT
- 350 F asynchrone RS 232, 2 port (1 optionnel)
- 1 550 F asynchrone RS 232, 4 ports avec câble
- 1 800 F asynchrone RS 232, 8 ports avec câble
- 1 795 F Modem KX-TEL minitel et transfert de fichiers
- 7 450 F Modem KORTX 1200/2400 (KX-TEL et compatibilité Hayes)
- 3 290 F Modem MISSOURI minitel, serveur, mailing, compatibilité Hayes
- 4 690 F Modem NIAGARA V21, V22, V23
- 2 250 F Réseau local 64 postes, liaison RS 422, 1 Mb/S, accès CSMA/CD, topologie en bus comprenant carte TOP NET et câble
- 1 950 F Logiciel et manuel, 1 seul nécessaire/installation

## CARTES DE PROGRAMMATION

- 1 590 F d'EPROM (2716 à 27256)
- 1 790 F 4 EPROMS simultanément (2716 à 27256)
- 3 290 F 10 EPROMS simultanément (2716 à 27512)
- 3 800 F de PAL (MMI, NS, TI...)
- 3 800 F de PROM (MMI, NS, TI, S...)
- 2 800 F de 87xx (41A, 42, 48H, 49H)

## AUTRES CARTES

- 190 F Carte prototype avec trous métallisés pour XT
- 250 F Carte prototype avec trous métallisés pour AT
- 690 F Carte slot d'extension (X3) et prolongateur pour XT/AT

## CIRCUITS IMPRIMÉS NUS

- 190 F Carte mère TURBO 1 Mb
- 80 F Carte contrôleur de drives
- 80 F Carte monochrome simple
- 100 F Carte monochrome graphique printer VII
- 100 F Carte graphique couleur
- 80 F Carte parallèle imprimante
- 80 F Carte RS 232 2 ports
- 90 F Carte multifonctions 384 K
- 100 F Carte Multi I/O
- 200 F Carte prolongateur d'EPROM

## MONITEURS

- 890 F 12" PHILIPS ambre ou vert, entrée vidéo composite
- 1 290 F 12" AOC MM211 ambre, socle orientable entrée TTL, haute résolution 1000 lignes au centre
- 2 690 F 14" PHILIPS coul. 600 x 285, pitch 0,42, inclin.
- 4 590 F 14" AOC CM 312 coul. EGA/CGA, haute résol. 720 x 350, pitch 0,31, anti-reflet, socle orientable
- 6 200 F 14" PHILIPS PGA/EGA/CGA coul. haute résol. 850 x 480, pitch 0,31, 15,75 KHz à 35 KHz, inclin.

## CLAVIERS, SOURIS

- 790 F Clavier AZERTY 5060, look AT comp. XT/AT
- 1 250 F Clavier AZERTY 5161 102 touches, curseurs séparés, 12 touches de fonctions, comp. XT/AT
- 190 F Kit de cabochons QWERTY pour 5060 ou 5161
- 990 F Souris comp. Microsoft RS 232, sans alim. ex.

## LECTEURS DE DISQUETTES, DISQUES DURS SAUVEGARDES, DUPLICATEURS

- 990 F Lecteur de disquettes 360 K MITSUBISHI
- 1 490 F Lecteur de disquettes 1,2 Mb MITSUBISHI
- 2 990 F Disque dur 20 Mb COGITO ou SEAGATE
- 5 990 F Disque dur 40 Mb SEAGATE ST251
- 9 900 F Disque dur 80 Mb 28 mS SEAGATE
- 5 900 F Kit sauvegarde interne 60 Mb pour XT/AT avec contrôleur
- 6 500 F Kit sauvegarde externe 60 Mb pour XT/AT avec contrôleur
- 5 990 F Duplicateur de disquettes 5 1/4
- 260 F Cartouches pour sauvegarde 20 Mb
- 290 F Cartouches pour sauvegarde 60 Mb

## IMPRIMANTES

- MANNESMANN TALLY**
- 2 490 F MT 80 PC, 80 col. 130 cps
- 3 800 F MT 85, 80 col. 180/45 cps, avec int //
- 4 990 F MT 86, 132 col. 180/45 cps, avec int //
- 5 500 F MT 87, 80 col. 200/50 cps, introducteur frontal
- 7 200 F MT 88, 132 col. 200/50 cps, introducteur frontal
- 5 580 F MT 90, 80 col. 220/110 cps, à jet d'encre
- 5 900 F MT 280, 132 col. 200/50 cps
- 29 000 F MT 910, à laser 10 pages minute
- EPSON**
- 2 990 F LX 800, 80 col. 180/30 cps, T/F
- 6 790 F EX 800, 80 col. option coul. 300/50 cps
- 6 700 F FX 1000, 132 col. 240/35 cps
- 8 950 F LQ 1000, 136 col. 180 cps, 24 aiguilles
- 12 425 F LQ 2500, 136 col. 324/108 cps
- 17 600 F SQ 2500, jet d'encre, 136 col. 540/150 cps
- 25 900 F GQ 3500 laser, 6 ppm
- NC Rubans et options

## CONSOMMABLES & ACCESSOIRES POUR IMPRIMANTES

- 235 F Listing 80 col. 2500 feuilles 11"
- 295 F Listing 132 col. 2000 feuilles 11"
- 390 F Data switches parallèle 1/2, réversible
- 590 F Data switches parallèle 1/4, réversible
- 590 F Data switches RS 232 1/2, réversible
- 590 F Data switches RS 232 1/4, réversible

## CONNECTIQUE

- 10 F Cinch-Cinch pour moniteur vidéo composite
- 80 F pour 2 lecteurs de disquettes HE9 ou HE10
- 150 F pour disque dur (la paire)
- 225 F Kit pour AT (3 câbles)
- 75 F Prolongateur pour clavier
- 150 F pour imprimante parallèle (1,80 m)
- 275 F pour imprimante parallèle (3,60 m)
- 150 F pour imprimante RS 232
- 50 F 2e port série de la carte Multi I/O ou RS 232
- 90 F Adaptateur DB9/DB25 pour carte RS 232/parallèle AT
- 60 F 2e port série de la carte RS 232/parallèle AT
- 150 F Centronics/Centronics pour Data switches
- 90 F Gender Changer RS 232 M/M, M/F, F/F
- 90 F Gender Changer Centronics M/M, M/F
- 150 F RS 232 mini testeur

## PIECES DETACHEES & ACCESSOIRES

- 5 300 F Onduleur 300 VA avec sauvegarde de 15 mn
- 7 500 F Onduleur 500 VA avec sauvegarde de 15 mn
- NC Onduleur 1 KVA avec sauvegarde de 10 mn
- 990 F Alim. 150 W side switch SEASONIC pour XT
- 1 250 F Alim. 180 W side switch SEASONIC p. BABY AT
- 1 980 F Alim. 220 W side switch SEASONIC pour AT
- 550 F Boitier métallique «lift-up» pour XT
- 790 F Boitier métallique «lift-up» pour BABY AT
- 1 290 F Boitier métallique «lift-up» format AT
- 8 F Cache plastique 1/2 hauteur pour face avant
- 8 F Cache métallique p. carte périphérique (les 10)
- 250 F Joystick, auto-center, micro adjus, comp IBM, Apple II+, Ile
- 160 F Joystick pour XT

## DISQUETTES & BOITES DE RANGEMENT

- 15 F Boite de rgmt 10 disq. 5" 1/4
- 145 F Boite de rgmt 100 disq. 5" 1/4 à charn, avec clé
- 125 F Boite de rgmt 40 disq. 3" 1/2 à charn, avec clé 5" 1/4 Rhône Poulenc FIRE BALL (bte de 10) :
- 70 F DFDD, 48 tpi
- 210 F Haute densité pour AT
- 3" 1/2 Rhône Poulenc FIRE BALL (bte de 10) :
- 250 F DFDD 135 tpi
- 35 F 5" 1/4 neutre gde marque DFDD 48 tpi (sac. 10)
- 65 F 5" 1/4 couleur DFDD 48 tpi (bte plastique de 10)

**PORTABLE  
HDM X5P - HDM AX6P**



- HDM X5P : 9 950 F version portable du X5-2
- HDM AX6P : 16 950 F version portable du AX6-1

## COPROCESSEURS ARITHMÉTIQUES

- 1890 F 8087-2 (8 MHz)
- 2 900 F 80287-8 (8 MHz)
- 3 450 F 80287-10 (10 MHz)
- 6 390 F 80387-16 (16 MHz)

## MÉMOIRES DYNAMIQUES

- 20 F 4164 120 nS
- 40 F 41256 120 nS

## EXTENSIONS

- 159 F 8250 (pour second port série XT)
- 250 F 16450 (pour second port série AT)
- 7 F 1488, 1489
- 190 F NEC V20

## LOGICIELS

- 890 F DOS 3.21 MICROSOFT HDM et GWBASIC en fr.
- 2 990 F Multiplan 3
- 3 290 F Chart 2
- 4 950 F Word 3
- 1 090 F Quick Basic
- 7 800 F Comptabilité SAARI MAJOR, module 1
- 1 270 F Module 2 (comptabilité analytique)
- 2 850 F Module 3 (pointage des cps banque, gestion des effets, déclar. TVA, interface tableur)
- 5 720 F Paie GIPSI major multisociétés
- 10 900 F Gestion comm. Major (stock, fact., BL, relance)
- 4 390 F TEXTOR traitement de texte
- 2 290 F BASOR gestion de base de données
- 990 F SUPER CALC3 tableur, graphiques et fichiers int.
- 995 F FIL mallette practi comprenant : Practibase, Practitexte, Practicalc, Practigraphe
- 190 F Serveur Vidéotext, se connecte direct sur minitel
- 1 150 F Turbo Pascal
- 1 150 F Turbo Basic
- 1 490 F Turbo C
- 4 790 F Lotus 1-2-3
- 8 900 F Dbase 3+
- NC MEMSOFT

## LIBRAIRIE MICRO

- 250 F Clefs pour PC et comp. avec version DOS 3.3
- 90 F MS DOS facile

## COMPATIBLES APPLE

- 3 500 F HDM 2e : 64 K, clavier multi-langage pavé numérique, fonctions Basic
- 1 250 F Lecteur de disquettes pour Ile
- 1 350 F Lecteur de disquettes pour Iic
- 160 F Joystick autocenter
- 990 F Carte buffer grappier +
- 990 F Carte 128 K

Tous les autres périphériques, cartes, circuits imprimés nus sont disponibles sur stock, consultez nous.



**HD Microsystems®**

**42 42 55 09**

67 Rue Sartoris 92250 La Garenne Colombes. Télex 614 260  
12 Rue Michell du Crest 1205 Genève ☎ (022) 81 28 44

Tarif revendeur micros et composants sur demande.  
Commandes administratives acceptées.  
Prix TTC modifiables sans préavis.  
\* Apple est une marque déposée par Apple Computer Inc.  
IBM est une marque déposée par IBM Corp.

**LA QUALITÉ.**

**P**our nous,  
l'économie avec des à peu près,  
ça ressemble à ça!



Photo Daniel Simon / Gamma

**P**our tous les journalistes de Science & Vie Economie, l'à peu près, c'est la catastrophe.

Leur passion ce sont les faits, les chiffres. Et ils le prouvent enquête après enquête. Lorsque Science & Vie Economie retient un dossier, celui-ci est fouillé, précis, chiffré. Rien n'est laissé dans l'ombre.

Mais un dossier complet, cela ne veut pas dire une avalanche de chiffres ou du jargon de spécialistes.

En économie comme ailleurs, le vrai talent, c'est la clarté. Chaque article de Science & Vie Economie donne les dessous des mots et des chiffres pour être directement utilisable.

Bref, Science & Vie Economie s'adresse à tous ceux qui veulent des dossiers clairs, nets et précis.

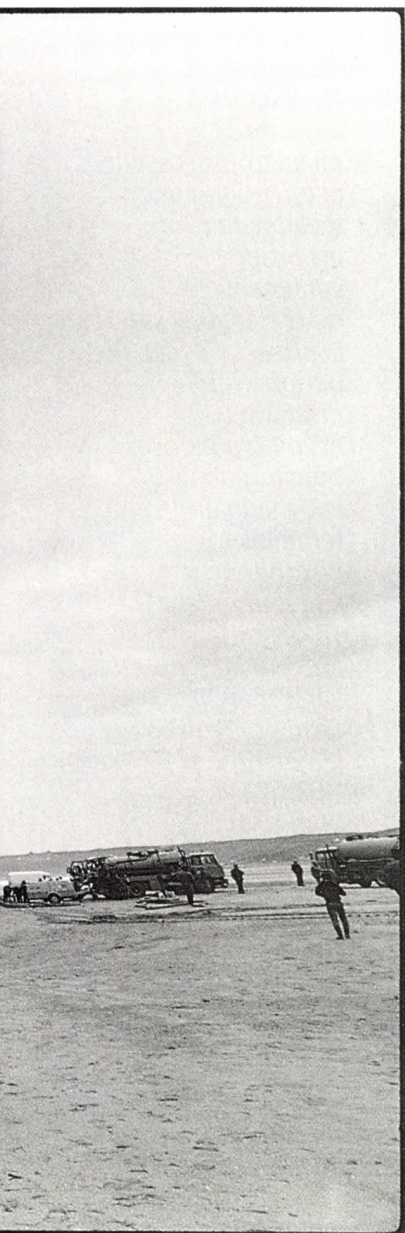

**SCIENCE & VIE ECONOMIE:**  
**CLAIR, NET ET PRECIS.**

Au banc d'essai, trois nouveaux boîtiers pour

# LES MINITEL



*Le Minitel devient intelligent. Il suffit de lui adjoindre un microprocesseur et un programme, de brancher le boîtier contenant ces deux éléments sur la prise périphérique du Minitel et voilà : vous avez transformé votre vulgaire terminal en ordinateur communiquant. Trois boîtiers arrivent sur le marché (le Répondeur télématique, Mistral 2 et l'Infini Vidéotex) qui opèrent cette mutation, en assurant simultanément les fonctions de répondre et de répertoire.*

# PARLENT AUX MINITEL

# transformer le Minitel en répondeur programmable

**C**A SE BOUSCULE AU PORTILLON : pas moins de trois constructeurs se proposent de nous faire passer à l'ère de la communication télématique. Le Mistral 2 de Newtel est un messenger très fiable mais il ne fait que ça. Le Répondeur télématique proposé par Kortex International place votre Minitel au cœur d'une messagerie efficace. Sa partie agenda se révèle cependant décevante. Heureusement, Lude achève l'Infini Vidéotex : une véritable mutation pour Minitel, qui devient messenger, agenda... tout en étant programmable.

Le premier répondeur télématique réellement disponible sur le marché, Mistral 2, distribué par Newtel, se distingue d'emblée par sa taille (108 cm<sup>2</sup>). Cette compacité remarquable - on peut le placer dans la poignée du Minitel Telic - est obtenue par la technique de montage des composants en surface en avance sur celle, encore la plus répandue, de soudage sous la carte. L'unique fonction du Mistral, dont il s'acquitte à merveille, est la messagerie télématique. Le mode d'emploi est d'une simplicité « macintoshienne », et l'on

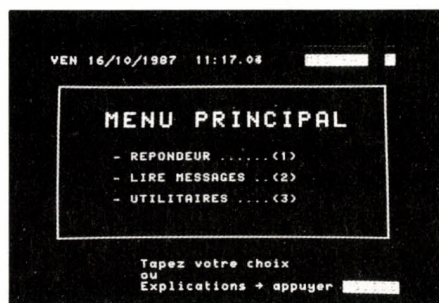

Le menu d'accueil du Mistral 2 : limité mais simple d'emploi.

en acquiert 90 % des ficelles en une demi-heure. La navigation dans le programme est quant à elle d'autant plus simple qu'à chaque fonction est associé un nombre : il suffit de taper ce chiffre (1, 2, 3, etc.) pour lancer la fonction.

Un menu principal accueille l'utilisateur béotien en proposant trois possibilités : répondeur, lecture des messages et utilitaires. Le béotien va se promener ? Il programme la fonction répondeur et laisse l'engin tel quel. Ses correspondants vont entendre au décro-

## MATÉRIEL TESTÉ :

- Mistral 2 : version du commerce, avec documentation provisoire de 13 pages, mémoire vive de 64 Ko.
- Répondeur Télématique : version du commerce, avec documentation de 36 pages, mémoire vive de 64 Ko.
- Infini Vidéotex : version prototype, avec documentation provisoire de 9 pages, mémoire vive de 40 Ko.

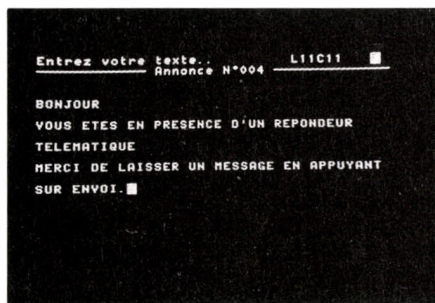

Sur le Mistral, c'est l'utilisateur qui compose les pages d'accueil.

chage un bip sonore les invitant à connecter leur Minitel. Ils n'ont plus qu'à taper leur texte et à appuyer sur Envoi pour valider le message. A condition bien sûr, qu'ils soient eux-mêmes munis d'un Minitel. A son retour, le béotien lit sur l'écran le nombre d'appels reçus, de connexions effectuées et de messages enregistrés : des indications utiles, car ces chiffres ne sont pas forcément égaux (comme pour les répondeurs téléphoniques, tout le monde ne prend pas la peine de répondre). Pour lire les messages, il revient au menu général, tape la fonction « lire les messages » (par son numéro : 2), et ceux-ci se mettent à défiler sur l'écran.

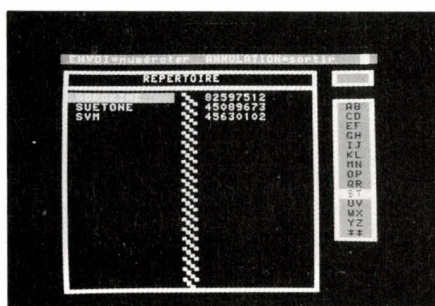

Le répertoire du Répondeur Kortex est d'une désespérante lenteur de consultation.

Un intérêt majeur du Mistral est qu'il permet d'écrire soi-même des textes que le correspondant verra défiler sur son Minitel avant de taper son éventuel message. C'est la fonction « Utilitaires » qui invite à créer une annonce, que ce soit un texte simple, plusieurs pages d'affilée, ou bien un message de remerciement pour saluer poliment avant une sauvage déconnexion.

On peut aussi brancher une imprimante sur le boîtier Mistral, ce qui permettra de consulter plus facilement et de conserver les messages reçus. Nous n'avons cependant pas pu vérifier cette fonctionnalité, probablement en raison d'un câble inadéquat. Un reproche aussi à cette messagerie par ailleurs sans défaut : l'éditeur est très pauvre, et ne permet pas de revenir au début du texte sans annuler tout ce qu'on vient d'écrire. On regrette aussi

l'absence de tout utilitaire local, qui permettrait d'exploiter le boîtier Mistral 2 comme un carnet d'adresses.

Le Répondeur télématique de Kortex a l'ambition de combler cette lacune. L'appareil est censé permettre à la fois une gestion de répertoire et la mise en place d'une messagerie télématique. Disons-le d'entrée : le concept est bon, le résultat décevant. Négligeons le fait que, annoncé en septembre, le Répondeur n'était toujours pas disponible mi-octobre, et pénétrons dans la machine. La documentation est claire, et l'on installe l'engin sans difficulté.

Un menu principal nous accueille. Il présente quatre lignes : « messagerie », « téléphone », « éditeur », « divers ». Mon premier sert à la fonction répondeur, mon second permet de téléphoner et de stocker les numéros, mon troisième de préparer ou de conserver des pages vidéotex, et mon quatrième règle

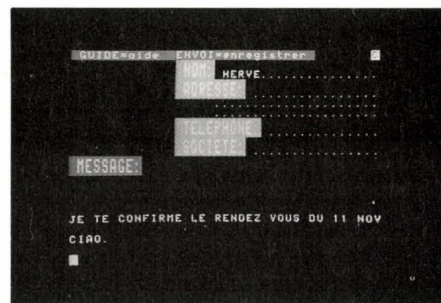

La page d'accueil du Répondeur Kortex : ça n'est pas joli, mais efficace.

divers paramètres tels que l'horloge ou le préfixe d'appel (quand on est placé derrière un commutateur d'entreprise, il faut faire un chiffre avant de pouvoir appeler l'extérieur). Tous les menus se présenteront sous cette forme. On choisit la fonction désirée en plaçant le clignotement sur la ligne qui la désigne, puis en tapant sur la touche Envoi du Minitel. On passe de ligne en ligne en tapant Suite ou Retour. Ce qui signifie que si la fonction désirée n'est pas sur la première ligne, il faut taper deux fois : Suite puis Envoi. C'est un moyen particulièrement lent de naviguer.

## Un répertoire cacochyme

Consultons par exemple le répertoire dans lequel nous espérons placer les coordonnées de nos gentils correspondants. A partir du menu général, tapons Répertoire puis Envoi, ce qui nous donne un nouveau menu : « consulter le répertoire », « enregistrer un nom », « effacer un nom ». Enregistrons : SVM puis son numéro (1) 45 63 01 02. Insatiable, l'appareil nous propose d'enregistrer. Oui, d'accord. Après quoi, il nous faut sortir (Annulation), remonter d'une ligne dans le menu

vers · consulter le répertoire · qui nous affiche l'alphabet rangé deux lettres par deux. Pour trouver le correspondant recherché, il faut frapper Suite à coups redoublés pour atteindre · ST ·, puis Envoi, qui nous affiche la liste des noms enregistrés sous S et T. Heureusement, il suffit de faire Envoi pour numéroter. Ce répertoire cacochyme ne permet pas d'inscrire autre chose que le numéro de téléphone : pas question de marquer une note quelconque, le nom du correspondant, ni même son adresse. Les noms ne sont pas rangés par ordre alphabétique. Ce répertoire est inutile ? Il est inutile.

Le Répondeur de Kortex permet de sauvegarder des pages Minitel ; intérêt théorique :

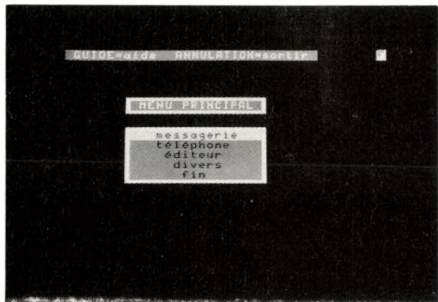

Le menu principal du Répondeur Kortex : l'ergonomie n'est pas au programme.

on se connecte rapidement, on saisit la page désirée, on sort et on la consulte sur le Minitel déconnecté, donc sans payer. Mais la procédure, aussi lourde que celle de la consultation du répertoire, oblige à attendre une dizaine de secondes pour obtenir l'enregistrement de la page, et ne permet de saisir qu'une page à la fois. Pas question de sauvegarder deux ou trois pages d'affilée : il faut refaire la procédure pour chaque page. Et comme la consultation est séparée de l'enregistrement, on ne peut consulter la page que l'on vient de stocker qu'en repassant par le menu général. Tout cela est plus lourd qu'un éléphant posé sur un dromadaire. Kortex a inventé l'accessoire Minitel qui fait perdre du temps : il fallait y penser.

Heureusement, il reste la fonction Messagerie, nettement plus satisfaisante. Elle va permettre à vos correspondants, équipés d'un Minitel, de vous laisser un message écrit. Quand ils composeront votre numéro de téléphone, le Répondeur leur indiquera par voix synthétique de se connecter. Un gadget utile, qui évite de surprendre les appelants. Après quoi, une page d'accueil les invite à laisser leur nom et numéro de téléphone, tandis que douze lignes de quarante signes sont à leur disposition pour écrire. Le procédé est efficace. Le possesseur du Répondeur lira aisément les messages lorsqu'il reviendra, chaque appel étant daté. La consultation se fait beaucoup plus aisément que dans les fonctions de répertoire et de sauvegarde. Le Répondeur propose aussi, comme ses deux concurrents, un mot de passe qui permettra de consulter à distance son Minitel. Le mot de passe rend aussi possible l'ouverture de boîtes aux lettres dans lesquelles on laissera des messages aux correspondants ainsi dési-

gnés. Inutile en tant qu'accessoire de bureau, le Répondeur se rattrape sur cette partie messagerie qui pourra être utile à une petite société voulant rester en contact avec ses employés baladeurs. Mais si l'on ne cherche qu'un simple répondeur-enregistreur, le choix se portera sur le Mistral, pour ses qualités d'ergonomie et de compacité.

Beaucoup plus excitant est l'Infini Videotex que propose Lude, une nouvelle entreprise de Paris. Son boîtier, deux fois plus petit que celui que propose Kortex, mais plus volumineux que le Mistral, gère lui aussi deux types de fonctions. La partie Edition permet de créer des fiches de coordonnées - mais enregistre bien plus de renseignements que le Répondeur : nom, prénom, adresse avec code postal, et téléphone. L'ergonomie est bien meilleure, puisque les menus de fonction occupent la moitié de l'écran, l'autre partie abritant les fiches sur lesquelles on peut donc travailler directement (notons que l'heure et la date sont affichées en permanence sur la première ligne du Minitel, de même que sur le Mistral). Le répertoire se consulte aisément par l'appel de la fonction « groupe » qui affichera tous les noms enregistrés. L'utilisateur peut chercher un correspondant d'une autre manière : soit par recherche alphabétique, en indiquant les premières lettres du nom recherché, soit par recherche de mot, en écrivant un mot se trouvant dans la fiche.

## Un langage intégré

On peut aussi associer à ces fiches d'autres types d'informations : d'une part, un bloc-notes, auquel on accède en frappant la touche



Le programme de l'Infini Videotex permet de composer des pages d'accueil originales.

B, permet d'inscrire autant d'informations que la mémoire disponible en accueil (40 Ko). D'autre part, on peut attacher des rendez-vous à la fiche : ils seront simplement signalés par les lettres RV en bas du bloc-notes. Enfin, on peut associer des pages Télétel à une fiche - du moins si elle concerne un serveur. La sauvegarde des pages Télétel se fait par une commande (M) et s'opère en une seconde. On peut ainsi poursuivre la consul-

► *Mistral 2, de C&D Informatique, pour Minitel. Prix : 2 900 F HT. Distribué par Neutel.*  
*Répondeur Télématique, de Kortex International, pour Minitel. Prix : 2 520 F HT. Distribué par Kortex.*  
*Infini Videotex, de Lude, pour Minitel. Prix prévisionnel : 1 600 F HT. Distribué par Créalude.*

tation du service et enregistrer rapidement des pages les unes à la suite des autres. Un autre atout de l'Infini Videotex est qu'il permet d'accéder directement à une rubrique déterminée d'un serveur : dans la fiche concernant un serveur, il suffit d'écrire dans l'ordre le nom du serveur, puis le code de la rubrique pour s'y retrouver directement, sans aucune autre intervention que de lancer la composition automatique.

Ce répertoire bloc-notes en tous points remarquable se complète d'un calendrier perpétuel qui vous permettra de savoir quel jour vous êtes né, ou quel jour tombe le pont de la Toussaint 1988... Mais revenons aux choses sérieuses, à savoir la messagerie : Lude a

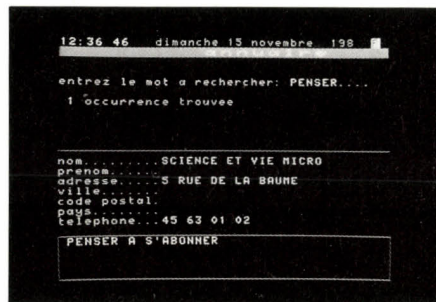

La fiche du répertoire enregistre les coordonnées mais aussi des informations.

doté son Infini Videotex d'un langage intégré proche du langage C qui permettra à l'utilisateur de composer ses pages d'accueil et de construire une arborescence. Sans être d'une complication énorme, cette possibilité exigera un certain apprentissage. A cet égard, le Mistral, moins ambitieux, est d'un accès plus aisé. Lude a probablement intérêt à prévoir une version toute prête pour ceux que rebute l'idée même de programmation. Autrement, la messagerie se présente de la même manière que celle de ses concurrents, à la différence près que, dessinée par l'utilisateur, la page d'accueil peut être beaucoup plus jolie, ou en tout cas originale. Plus complète que le Répondeur de Kortex, elle permettra, comme le Mistral, l'élaboration d'un véritable micro-serveur.

Le langage inclus dans l'Infini Videotex séduira cependant les amoureux de micro-informatique. Car il ne se limite pas à l'élaboration d'une messagerie « sur mesures » : en raccordant le boîtier au secteur, on peut envisager des applications domestiques, tel le branchement à distance d'un appareil électrique. L'Infini Videotex mérite donc bien son nom : transformant le Minitel en véritable micro-ordinateur, il ouvre aux trois millions de terminaux télématiques l'univers... infini de l'informatique. Mais même dans sa version pour béotiens, il se révèle un remarquable outil de communication, permettant enfin de se débarrasser des calepins surchargés... ou de libérer l'ordinateur des fonctions finalement assez frustes de répertoire et de bloc-notes. Ah, encore un détail : Lude, qui n'a pu nous prêter qu'un prototype, semble avoir des problèmes de financement. Si j'étais une société de capital-risque...

Hervé KEMPF



Eazy PC 1,  
512 K, 1 lecteur  
3 pouces 1/2,  
écran 14 pouces  
haute déf.  
(Prix TTC)

Zenith lance le micro-ordinateur compatible, de qualité professionnelle (Zenith oblige), l'Eazy PC.

Comme son nom l'indique, Eazy est un ordinateur facile à utiliser.

Fini la longue étude devant l'écran noir du manuel d'utilisation. Eazy s'apprend en trente minutes et tout le monde peut l'apprendre.

Pourquoi?

Parce qu'Eazy va vous prendre en charge, vous expliquer comment il fonctionne et tout ce que vous pouvez en tirer, tant en usage domestique qu'en usage professionnel. Éducation qui ne prend que trente minutes.

Trente minutes au terme desquelles vous serez familiarisé avec ce qui, trente minutes plus tôt, vous semblait inaccessible: l'informatique.

Et quand vous saurez qu'Eazy ne coûte que 5765 F, alors vous n'aurez plus de raison de vous en priver.

Zenith 167-169, avenue Pablo-Picasso, 92000 Nanterre.

Et pour recevoir une documentation et la liste de nos distributeurs agréés, 2 minutes suffisent, téléphonez au (1) 42.43.43.00.

**ZENITH** | data systems

70 ANS D'AVANCE.

**Si, en trente minutes, vous ne savez toujours pas utiliser l'Eazy PC, c'est que vous ne l'avez pas branché.**



Pour toute information sur SuperBase, veuillez retourner ce bon à découper accompagné de votre carte de visite à  
**COMPUTER ASSOCIATES**  
 Division Produits Micro Immeuble "LE DOUBLON"  
 11, avenue Dubonnet 92407 Courbevoie Cedex.  
 Veuillez m'adresser gratuitement le package complet de démonstration de SuperBase comprenant la documentation et les disquettes.

SVM 11.86

# SuperBase. Parfaitement simple.

Pour une entreprise, le choix d'un logiciel de gestion de base de données revêt un caractère stratégique. Chacun doit pouvoir l'utiliser, spontanément et en toute sécurité, dans l'entreprise. La communication et son efficacité sont à ce prix.

Avec SuperBase, c'est de l'extrême puissance que naît l'extrême simplicité. Rapide, complet et très convivial, SuperBase est un des logiciels micro les plus vendus en France depuis sa création (8000 exemplaires en 7 mois et les plus belles références).

Multifenêtres-multifichiers (5 fichiers et 62 sous-fichiers ouverts simultanément, 200 liens entre fichiers).

Structures et liens modifiables à tout moment sans perte d'information.

Ergonomie et convivialité, commandes par menus, aide personnalisée.

Puissantes fonctions (calculs, statistiques, tri, éditions (tableaux, étiquettes, mailing intégré), traitements automatiques).

Fonctions graphiques, couleurs intégrées.

Import paramétrable, lecture directe fichiers dBase3<sup>®</sup>, export paramétrable, sorties ASCII, Dif (SuperCalc<sup>®</sup>4, Lotus<sup>®</sup>), SYLK (Multiplan<sup>®</sup>), Word<sup>®</sup>, Wordperfect<sup>®</sup>, etc.

Computer Associates - Division Produits Micro - Immeuble "Le Doublon" 11, av Dubonnet - 92407 Courbevoie Cedex.

**COMPUTER ASSOCIATES**<sup>™</sup>  
 La maîtrise du logiciel

- Premier constructeur mondial indépendant de logiciels.
- Gamme étendue de solutions logicielles intégrées pour grand système, mini et micro.
- Réseau mondial de service et d'assistance.

Gestion du centre informatique • Bases de données • Gestion financière • Graphiques  
Tableaux • Planification et suivi de projets.

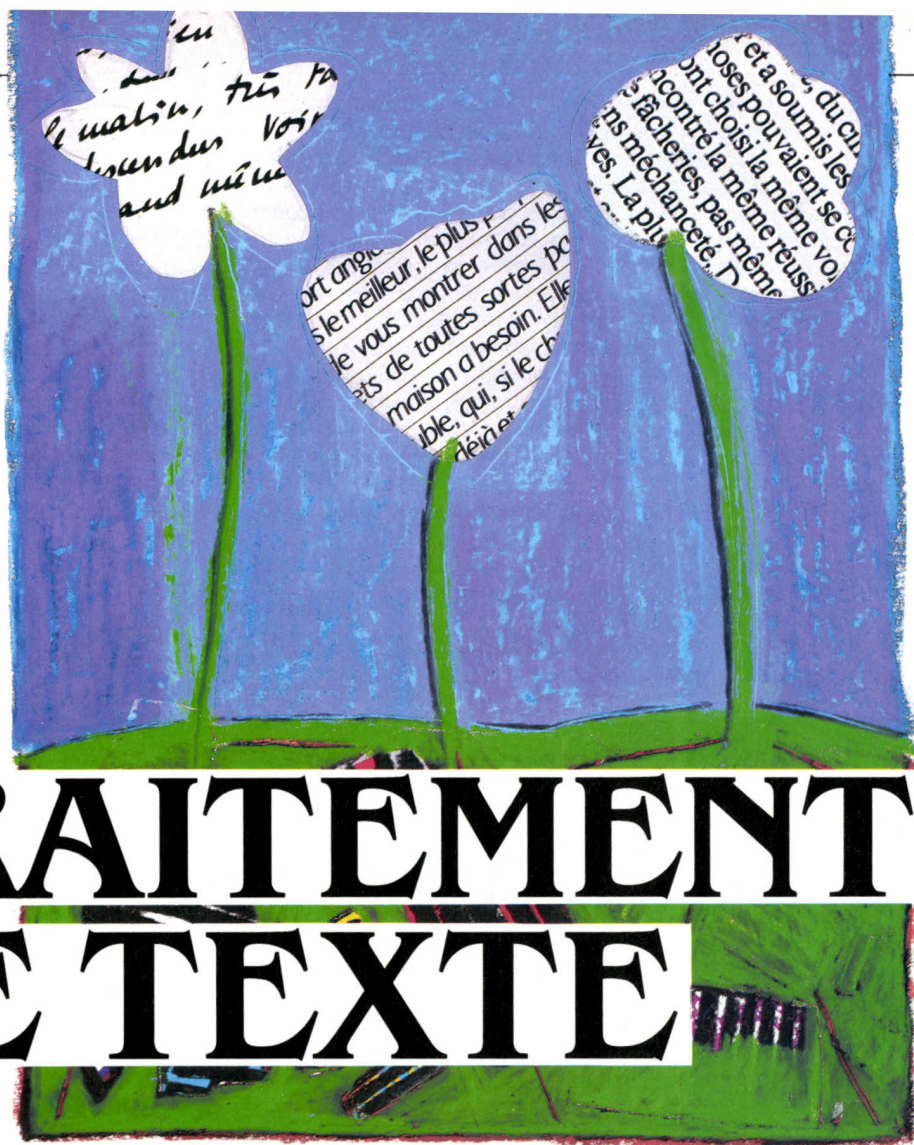

# LE TRAITEMENT DE TEXTE SUR ATARI ST

Vaste mémoire, microprocesseur puissant, excellente définition d'écran, environnement graphique à base d'icônes et de menus déroulants, prix très bas : ses qualités intrinsèques font de l'Atari ST une alternative intéressante aux systèmes de traitement de texte courants, sur IBM PC ou Macintosh. Les éditeurs de logiciels ne s'y trompent pas : les derniers mois ont vu une floraison de produits de ce type. Un large éventail, qui répond à des besoins très variés, où aucun logiciel ne s'impose de manière absolue, de la simplicité de First Word, le précurseur, qui reste idéal pour débiter, à la complexité de Signum, qui permet n'importe quel délire typographique.

## *Tout ce qu'il faut savoir pour bien choisir*

**L**E MARCHÉ DU TRAITEMENT DE texte sur Atari ST est longtemps resté suspendu à l'hypothétique livraison de GEM Write, le logiciel de Digital Research qui devait être initialement fourni à tout acheteur du 520 ST. Aussi les autres éditeurs ont-ils longtemps hésité à se lancer :

pareil phénomène s'est produit sur le Macintosh, qui jusqu'à l'arrivée du Macintosh Plus, était livré avec Mac Write. GEM Write est finalement prêt, du moins en version anglaise (aucune indication pour le moment sur sa disponibilité en France), mais ne fait plus peur : nombre d'éditeurs se sont engouffrés dans la

brèche d'une aussi longue absence. Le tout premier à réagir fut l'anglais GST, avec First Word. Bien lui en a pris : faute de GEM Write, Atari a décidé de distribuer lui-même le produit dans le monde. Ensuite l'américain Haba, avec Habawriter, et l'allemand Data Becker avec Textomat puis Beckertext. Plus récem-

ment, l'éditeur français Priam frappe un grand coup, avec un logiciel ambitieux : Evolution, dont une nouvelle version sort ces jours-ci. Nouveaux venus enfin, Wordperfect, un grand classique américain sur IBM PC, l'un des logiciels les plus vendus au monde, qui est simultanément adapté sur Macintosh, Amiga, et Atari ST, et Signum, un éditeur de documents extraordinaire, dû à la société allemande Applications System. Reste le serpent de mer, Write de Microsoft, que distribuera Atari : la version américaine est terminée, mais aucune date n'a encore été donnée pour la version française. Reste également une dizaine de produits américains ou anglais, Paperclip Elite, Wordwriter, Regent Word, K-Word, Calligrapher, etc., qui n'ont qu'un défaut : ils ne sont pas importés ici. Nous nous sommes donc limités aux logiciels francisés disponibles, ou en passe de l'être (tel Wordperfect, dont la version française est annoncée pour janvier prochain).

Tous les traitements de texte sur Atari ST ont un point commun : GEM, le logiciel intérateur de Digital Research, implanté dans la mémoire morte de l'ordinateur. Conséquence, l'usage de la souris, des menus déroulants et des boîtes de dialogue est général sinon obligatoire. Pour la plupart de ces logiciels, l'apprentissage s'en trouve simplifié, les fonctions les plus importantes pouvant être découvertes sans même jeter un œil sur le manuel. Deux exceptions toutefois : Wordperfect, par sa richesse et Signum par son mode de fonctionnement particulier, nécessiteront plusieurs heures de prise en main.

L'autre avantage théorique de GEM est son format de fichier standardisé appelé « metafile », qui permet à la fois d'échanger des données entre logiciels différents, qu'il s'agisse de texte ou de graphisme, et d'utiliser l'imprimante laser d'Atari en mode graphique. Las, la plupart des programmeurs ne se sont pas conformés aux spécifications de GEM dans ce domaine, et leurs logiciels utilisent des formats de fichier particuliers. Seul Evolution, de Priam, a respecté la règle du jeu. Il est donc le seul à pouvoir utiliser directement l'imprimante laser SLM 804, en attendant la disponibilité de GEM Write de Digital Research, et de Write de Microsoft.

Grâce à GEM, par ailleurs, l'Atari ST peut répondre au principe du WYSIWYG, selon lequel ce qui est affiché à l'écran ressemble de très près à ce que l'on obtiendra à l'impression. En réalité, les logiciels retenus ici affichent surtout une grande disparité : Textomat ne laisse rien voir d'autre que des codes abscons, alors que Signum et Evolution permettent un véritable travail de présentation typographique directement à l'écran. Wordperfect, lui, est fromage et dessert : le style des caractères est correctement affiché, mais une fenêtre secondaire peut être ouverte qui, elle, affiche les codes de style et de format.

Variété également pour les possibilités d'impression. L'Atari ST étant doté d'une interface parallèle Centronics et d'un jeu de caractères presque standard, la plupart des imprimantes du marché peuvent être utilisées. Cela suppose bien sûr que le pro-

gramme de contrôle adéquat soit disponible c'est-à-dire soit un programme fait sur mesure pour l'imprimante utilisée, soit un programme qui lui est compatible, mais dans les deux cas capable de faire coïncider les codes de caractères envoyés par le logiciel avec ceux de l'imprimante. Si ce n'est pas le cas, les traitements de texte permettent toujours de s'adapter à un cas particulier, en réécrivant un programme approprié. Sur tous les produits, on trouvera cependant les grands classiques : Epson, Brother, Qume, etc. Becker-text accepte également les imprimantes NEC, Oki, Star NL10, Hewlett-Packard (laser). Evolution et Wordperfect se distinguent eux par une profusion de programmes capables de couvrir l'essentiel des besoins.

Pour Evolution, les possibilités d'impression sont étendues d'un mode graphique, seul moyen d'obtenir sur papier des polices de caractères différentes : l'impression est dans ce cas très lente sur imprimante matricielle, mais de très bonne qualité, et permet de mixer à volonté textes et graphismes. La pleine mesure d'Evolution est bien sûr obtenue avec l'imprimante laser d'Atari. Signum,

ter acceptent des documents de près de 300 000 caractères, Signum 400 000 caractères. Quant à Wordperfect, il n'a virtuellement aucune limite, puisque, au-delà d'une certaine taille de fichier (définissable), il crée une sauvegarde sur disquette ou disque dur sur lequel il travaille. Tous ces logiciels peuvent fonctionner avec un seul lecteur de disquettes. Cependant, Evolution, Signum, et surtout Wordperfect, ont un confort d'utilisation largement accru avec un disque dur.

Le critère essentiel de choix repose donc sur les besoins réels que le logiciel sera capable de satisfaire. Pour le courrier ordinaire, First Word suffit. Pour traduire la Bible, en revanche, une seule solution : Wordperfect. Entre ces extrêmes, Textomat et Beckertext combinent les avantages du publipostage et de la disposition du texte en plusieurs colonnes, Evolution est particulièrement adapté pour l'élaboration de documents complexes, et nécessitent une très bonne qualité d'impression, et Signum s'impose aux scientifiques, et, plus généralement, à tous ceux qui jugent la forme typographique des textes aussi importante que le fond.

## LES TESTS DE RAPIDITÉ

Dans ce tableau sont comparées les performances respectives des logiciels de traitements de texte destinés à l'Atari ST. Il s'agit du temps (en seconde) mis par chaque logiciel pour effectuer une opération donnée. Six opérations sont ici testées, sur un document type de trente pages de 25 lignes avec une largeur de 60 caractères :

- 1 - Aller de la première à la dernière ligne du document, en utilisant la barre d'ascenseur.
- 2 - Coller dix pages de texte à la suite du document.
- 3 - Mettre en italiques dix pages de texte
- 4 - Rechercher et remplacer en une seule passe 30 fois le même mot, à raison de un par page.
- 5 - Sauvegarder le document.
- 6 - Charger le document.

Pas de résultat à l'opération n° 3 pour Textomat et Signum : le premier n'affiche pas les caractères italiques (ceux-ci sont obtenus

seulement à l'impression), le second ne permet pas de sélectionner un bloc de texte de grande taille. Pas de résultat à l'opération n°1 non plus pour Signum, puisqu'il ne possède pas de barre d'ascenseur. Une option du menu permet cependant d'effectuer la même chose, et le résultat est instantané.

Nous avons rajouté, à titre de comparaison, les temps réalisés sur Macintosh Plus par Mac Write (version 4.5), le « père spirituel » de tous les logiciels de traitement de texte modernes.

OPERATIONS	1	2	3	4	5	6
Textomat	1	3840	-	10	55	26
First Word	8	23	8	14	50	30
Beckertext	1	3	3	3	48	27
Habawriter 2	1	17	16	6	31	20
Evolution	10	9	7	92	61	23
Wordperfect	4	1	5	6	20	26
Signum	-	14	-	63	18	6
Mac Write	1	12	15	25	8	8

lui, ne peut imprimer autrement qu'en mode graphique. Deux programmes d'impression lui sont associés : l'un pour les imprimantes matricielles 9 aiguilles, l'autre pour les 24 aiguilles. C'est également lent, mais la qualité obtenue est extraordinaire, particulièrement avec les imprimantes NEC P5 et P6, qui autorisent une résolution supérieure à celle de la plupart des imprimantes laser : 360 points par pouce horizontalement et verticalement.

Les logiciels testés ici fonctionnent sur toute la gamme Atari ST. La seule différence manifeste entre les modèles est bien sûr la taille maximum des documents qu'il est possible de traiter : à l'exception de Wordperfect, tous travaillent en mémoire vive. Sur 1040 ST, Textomat, Beckertext, Evolution et Habawri-

## FIRST WORD

### Le débutant

TRÈS SIMPLE MAIS LIMITÉ, FIRST WORD est le traitement de texte idéal pour les besoins courants : courrier, petits articles. L'apprentissage en est particulièrement facilité par l'affichage sur option de fenêtres d'aide à chaque opération effectuée. Quatre fenêtres de travail peuvent être présentes simultanément à l'écran. Le format de page peut contenir jusqu'à 87 lignes sur une largeur maximum de 160 caractères, auxquelles s'ajoutent une ligne d'en-tête et une ligne de pied de page. Les styles de caractères, repro-

duits à l'écran, comprennent le gras, l'italique, le léger (qui permet de visualiser du texte qui ne doit pas être imprimé), l'indice et l'exposant. Le texte peut être justifié, centré, ou au fer à gauche. First Word ne permet pas de faire du publipostage, ni d'insérer des graphismes, et souffre d'une certaine lenteur dès que l'on dépasse une dizaine de pages de

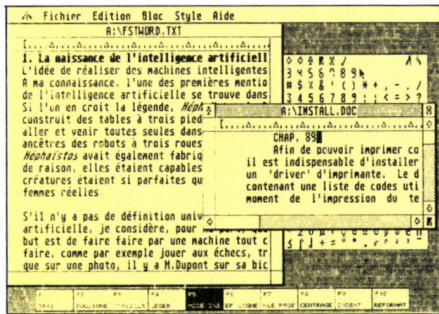

Jusqu'à 4 fenêtres simultanément.

texte. A 590 F TTC, il paraît un peu cher, en regard de ses modestes possibilités. (Distribué par Atari France).

## TEXTOMAT

### Le moins cher

TEXTOMAT, DE L'ÉDITEUR ALLEMAND Data Becker, est un curieux logiciel : le seul traitement de texte à combiner fonctions puissantes et faiblesses impardonnables. Ses atouts : le publipostage, à partir de fichiers d'adresses saisis comme un document texte normal ; la césure automatique, qui bien que ne s'appuyant pas sur un dictionnaire, est relativement fiable ; la création d'index ; et le multi-colonnage : jusqu'à cinq colonnes par page. Le revers de la médaille, c'est tout d'abord le travail à l'aveuglette : ni le style des caractères (gras, italique, léger, exposant, indice, souligné, éclairé), ni les colonnes, ne peuvent être vus directement. Il faut pour cela déclencher une « impression à l'écran », qui affiche le document tel qu'il sera imprimé, mais sans qu'il soit possible dans le même temps d'apporter des modifications. C'est également l'impossibilité d'ouvrir plus d'un document à la fois, et l'absence de « presse-papier », ce qui complique sérieusement le transfert de texte entre deux fichiers. Mais la plus grave limitation de Textomat est l'effroyable lenteur de la fonction « copier » à

partir du moment où l'on souhaite dupliquer plus de quatre ou cinq lignes. Voyez notre tableau de tests de rapidité : pour copier dix pages de texte, il a fallu à Textomat plus d'une heure de calcul ! Comme First Word, Textomat ne permet pas d'insérer des images. En revanche, les touches de fonction sont définissables : à chaque touche, combinée ou non à SHIFT ou ALT, peut être associée une chaîne de 160 caractères (adresse, formule de politesse, etc.). En l'état, Textomat constitue une bonne base pour un traitement de texte performant. Dommage, il ne s'agit que d'une base... heureusement bon marché : 390 F TTC (distribué par Micro Application).

## BECKERTEXT

### Le plus rapide

RÉALISÉ ÉGALEMENT PAR DATA BECKER, Beckertext est en fait une nouvelle version de Textomat, dont il reprend les fonctions en tentant de corriger la plupart des défauts. Pour la vitesse de traitement, les efforts ont porté leurs fruits : le logiciel est le plus rapide de notre sélection. De même, le style des caractères est maintenant visible sur la fenêtre de travail, mais pas le multicolonnage, que l'on n'obtient que sur papier, la commande d'impression à l'écran de Textomat ayant disparu. Des calculs sont désormais possibles dans le texte, sur des lignes ou des colonnes, avec une précision de six chiffres après la virgule. Autre amélioration, Beckertext accepte l'insertion de graphismes, mais toujours invisibles à l'écran, et d'un format particulier : les images à récupérer doivent être créées avec un petit utilitaire fourni, BT-Snap, qui permet de sauvegarder sur disquette tout ou partie d'un écran depuis la plupart des logiciels destinés à l'Atari ST. Une fonction dictionnaire a également été rajoutée, mais attention : il ne s'agit pas d'un correcteur orthographique, mais d'une liste de mots « connus » par le programme (un millier au départ), que l'on peut enrichir au fur et à

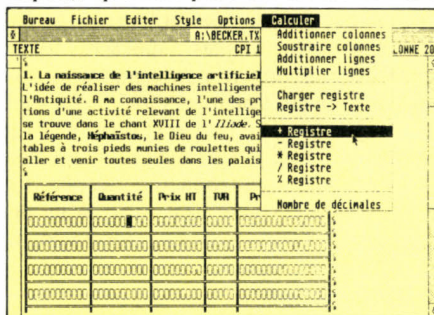

L'insertion de tableaux de calcul.

mesure. Attention aux mots mal orthographiés dans le dictionnaire en question !

S'il représente une amélioration indéniable de Textomat, Beckertext reste cependant un logiciel inachevé, trop hâtivement commercialisé. Une nouvelle version devrait sortir fin novembre, corrigeant encore nombre de défauts de la présente : deux fenêtres simultanément, graphismes visibles, réapparition de

l'impression à l'écran, etc. Pour 750 F TTC, mieux vaut attendre encore un peu... (distribué par Micro Application).

## HABAWRITER 2

### La valeur sûre

DE TOUS LES TRAITEMENTS DE TEXTE SUR Atari ST, Habawriter 2 présente le meilleur rapport entre la simplicité d'emploi et le nombre des fonctionnalités. Proche de First Word pour tout le côté « traditionnel » (opérations sur les blocs, styles de caractère, recherche et remplacement, format de page, etc.), il lui rajoute nombre de possibilités vite indispensables : un glossaire permettant de stocker formules, adresses, définitions, etc. ; des entêtes et des pieds de pages de taille librement définissables, que l'on peut associer aux pages paires ou impaires, ou à toutes les pages ; une gestion des notes en bas de page (avec numérotation par page ou en continu) ; une fonction d'impression « en arrière-plan », exploitant le mode multitâche limité de GEM, qui permet d'imprimer un texte pendant qu'on travaille sur un autre. De plus, Habawriter 2 bat le record d'ouverture de fenêtres, avec 6 documents simultanément à l'écran, ce qui n'a qu'un intérêt anecdotique. Pas de

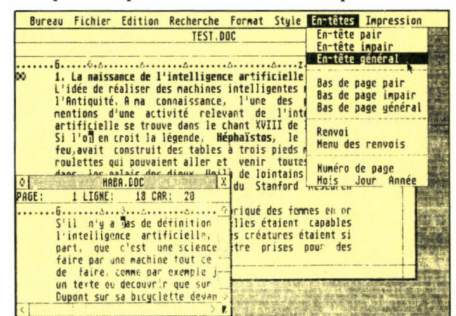

En-tête, pied de page, notes en renvoi.

trouaille géniale dans ce logiciel, mais l'assurance de traiter sans gros problèmes des documents même importants. On regrettera une fois de plus l'impossibilité d'insérer des graphismes. Habawriter 2 coûte 895 F TTC (distribution Run Informatique).

## EVOLUTION ST

### Le plus ambitieux

EVOLUTION EST LE SEUL VÉRITABLE TRAITEMENT de texte graphique sur Atari ST : tout ce que l'on peut obtenir sur l'imprimante apparaît à l'écran, la typographie peut être variée, textes et images au format Degas, Neochrome, GEM (GEM Draw, GEM Paint, etc.), ou IMG, se mêlent sans problème. Les qualités de ce logiciel ambitieux ne s'arrêtent pas là, Evolution étant un traitement de texte très complet : quatre documents simultanément à l'écran, vue réduite des pages, règle verticale, règle horizontale sauvegardable, en-têtes et pieds de page totalement libres, glossaire, publipostage, gestion d'index, cé-

### LOGICIELS TESTÉS :

TEXTOMAT ST : version du commerce avec manuel en français de 70 pages. FIRST WORD : version du commerce avec manuel en français de 42 pages. BECKERTEXT : version du commerce avec documentation en français de 200 pages. HABAWRITER 2 : version du commerce avec documentation en français de 44 pages. EVOLUTION ST : pré-version avec documentation provisoire. WORDPERFECT : version en cours de développement (bêta-test), documentation non fournie. SIGNUM : pré-version avec manuel provisoire en français de 110 pages.

sure automatique performante, etc. Mais cela se paie par une lenteur un peu agaçante.

La nouvelle version (1.25) qui vient de sortir, ne représente pas une révolution. L'amélioration principale concerne l'exploitation des polices de caractères GDOS - on peut désormais utiliser des caractères à espace-ment proportionnel - et donc le lien avec l'im-



4 polices de caractères en standard.

primante laser d'Atari. Elle s'accompagne également d'une baisse de prix de 1 000 F : il en coûte désormais 1 390 F TTC. Evolution existe aussi dans une version « économique », dite Sunset qui, elle, ne change pas : il lui manque notamment la possibilité d'utiliser des polices de caractères différentes, des options d'impression, les tabulations spéciales

**1. La naissance**  
L'idée de réaliser de ma connaissance, l'une de l'intelligence artificielle se croit la légende, Héphestos pieds munies de roulettes palais des dieux. Voilà de l'Research Institute ! Héphestos pour l'aider. Douées de rais Ces créatures étaient si

Point fort : l'impression en mode graphique.

de création de tableau, la coupure automatique, la gestion d'index, etc. Avantage : son prix de 790 F TTC. (Distribué par Loriciels).

## WORDPERFECT

### Le mammouth

L'UN DES PLUS CÉLÈBRES LOGICIELS DU monde vient au ST : du coup, Wordperfect Corp. coiffe Microsoft au poteau pour le titre de premier grand éditeur à s'intéresser à la machine. Wordperfect sur IBM PC est un monstre, tel il demeure sur Atari ST. Pas moins de six disquettes sont occupées par le programme, le correcteur orthographique, le dictionnaire des synonymes et des antonymes, le programme de configuration d'imprimante, et les fichiers d'apprentissage et d'aide. Le but de Wordperfect est clair : traiter de gros documents. Il s'agit du traitement de texte des écrivains. A cet effet, il utilise à la fois la mémoire vive de la machine et l'espace

du disque, le lien entre les deux se faisant par l'intermédiaire d'une mémoire-cache optimisant les temps de passage de l'un à l'autre. Inutile de dire qu'un disque dur est fortement conseillé... La quantité de fonctions de toutes sortes est énorme, ce qui rend le logiciel assez lourd à utiliser : de nombreuses options des menus déroulants ouvrent encore des sous-menus. Mais la puissance de l'ensemble est impressionnante : toutes les fonctionnalités rencontrées jusqu'ici sont bien sûr présentes, à l'exception notable toutefois de l'insertion d'images. De même, les possibilités typographiques à l'écran sont limitées aux styles habituels (gras, italique, etc.). Mais les raffinements abondent : ainsi la possibilité de tracer librement des cadres sur le document de travail, l'inversion vidéo (ce qui entre autres rallonge la durée de vie du tube cathodique !), la répétition programmée d'un caractère, l'insertion de commandes d'imprimantes (ce qui permet par exemple de changer de police de caractères à l'impression, la gestion complète des fichiers sur disque, avec notamment une option « recherche de mot » (qui

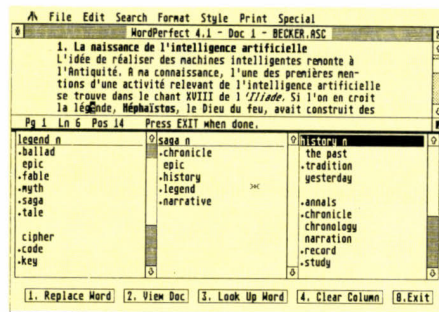

La fenêtre du dictionnaire des synonymes.

permet de trouver le fichier contenant ce mot), etc., sans oublier des raccourcis clavier pour toutes les options, le monde IBM PC n'a pas été allergique à la souris pendant des années pour rien !

Au chapitre de la rapidité, Wordperfect se situe parmi les tous premiers, comme quoi lourdeur ne rime pas forcément avec lenteur. Reste donc à espérer que la version française soit à la hauteur de ces promesses, notamment avec un correcteur orthographique et un dictionnaire des synonymes traduit. Un souci quand même : le prix annoncé de 4 685 F TTC, qui va faire fuir tout possesseur d'Atari ST. Il serait bon que Wordperfect France, nouvellement créé, arrive à un peu plus de sens des réalités... (distribué par Wordperfect France).

## SIGNUM

### Le typographe

IL SUFFIT D'UN BREF COUP D'ŒIL À UN document imprimé avec Signum, pour saisir toute l'importance de ce logiciel, difficile à définir. Ni totalement traitement de texte, ni tout à fait logiciel d'édition électronique, Signum s'applique à des textes dont la souplesse d'écriture et la présentation typogra-

phique est essentielle. L'idée maîtresse de ce produit est de permettre de poser n'importe quel caractère à n'importe quel endroit sur la page blanche que représente l'écran : l'interlignage est totalement libre. Les applications sont en réalité multiples, et vont du traitement de texte scientifique à l'édition de plaquettes de calligrammes. Signum accepte de plus jus-

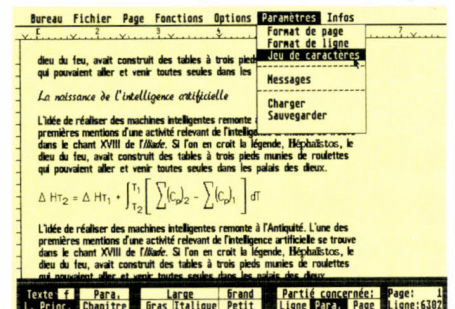

Un vrai traitement de texte scientifique.

qu'à sept polices de caractères différentes dans un même document. Les fonctions classiques sont présentes, mais disparaissent un peu sous une épaisse couche d'options de mise en forme du document. Elles sont pourtant loin d'être négligeables, rien d'essentiel ne manquant. De plus, le format de fichier utilisé étant fortement compressé, les temps

### La naissance de l'intelligence

L'idée de réaliser des machines premières mentions d'une activité dans le chant XVIII de l'Illiade. Le dieu du feu, avait construit des palais des dieux qui pouvaient aller et venir tou

$$\Delta HT_2 = \Delta HT_1 + \int_{T_2}^{T_1} \left[ \sum \right]$$

L'idée de réaliser des machines premières mentions d'une activité

La qualité obtenue sur l'imprimante NEC.

de sauvegarde et de chargement des documents Signum sont remarquables.

Signum n'est pas un logiciel facile. Il réclame beaucoup de rigueur : l'assemblage de caractères qu'il permet de réaliser est aussi fragile qu'un château de cartes. Mais le jeu en vaut la chandelle. Les résultats imprimés sont extraordinaires, non seulement parce que les polices de caractères imprimés sont très bien dessinées, mais aussi parce que le programme de contrôle de l'impression est un modèle de précision : il permet sur imprimante matricielle 9 aiguilles une définition de 240x 216 points par pouce, et 360 x 360 sur imprimante 24 aiguilles. Dix fontes de caractères sont livrées avec le logiciel (dont une police mathématique), ainsi qu'un éditeur de fontes permettant de réaliser ses propres polices aussi bien pour l'écran que pour les deux types d'imprimantes. Prix de l'originalité, Signum est un peu cher : 1 800 F TTC (distribué par Application System Paris).

Yann GARRET

# comptez sur votre imagination

# 4<sup>e</sup> DIMENSION

# COMPTA SIMIL

# imaginez votre comptabilité

- la base de données relationnelles qui propulse Macintosh dans un univers surpuissant et jamais atteint possède un véritable langage de programmation puissant et simple

- **aborder en douceur** un premier fichier ou concevoir la programmation la plus sophistiquée pour exploiter tout le potentiel de Macintosh.

- **gérer** textes, images, dates, chiffres...

- **se connecter avec n'importe quel périphérique**: lecteur de codes barre, imprimantes rapides, vidéodisque, CD Rom, synthétiseur ou projecteur de diapositives...

- **échanger des données** avec différents types de micro ou gros systèmes aux formats Syk, Dif, ASCII sans caractères parasites (filtrage).

- **utiliser Macintosh en terminal** de gros système.

- **créer les applications** les plus diverses: facturation, gestion de stock, du personnel, de la production, des feuilles de temps... des commandes et des ventes... gestion de bibliothèque ou de documentation.

- **bénéficier des avantages d'un logiciel international.**  
4D est disponible en langue anglaise.

- **exploiter la puissance**

32000 comptes  
32000 écritures par période  
32000 articles  
32000 clients, fournisseurs  
32000 autres comptes auxiliaires.

- **choisir la clarté**

Comptabilité générale et auxiliaire multi sociétés, multi exercices  
Système ouvert des options comptables  
Saisie contrôlée des écritures  
Consultation en temps réel  
Edition à la demande des états comptables  
Lettrage des comptes auxiliaires  
Confidentialité (mot de passe)  
Sécurité système d'autoreprise évitant la perte d'écritures en cas de coupure d'électricité  
Gestion de stock et facturation dans la version GESTION SIMIL

- **et analyser en 4<sup>e</sup> DIMENSION**

4<sup>e</sup> DIMENSION lit et écrit dans COMPTA SIMIL:  
L'écriture vous permet de créer n'importe quel outil de gestion sur 4<sup>e</sup> DIMENSION en passant directement les écritures comptables dans COMPTA SIMIL.  
La lecture des informations comptables dans 4D permet tout type d'analyse, de statistique et de représentation visuelle.



# PC BUFFER

## GAGNEZ DU TEMPS

N'attendez plus que l'imprimante libère votre ordinateur. Réalisez une nouvelle tâche tandis que se poursuit l'édition des données précédentes grâce au PC BUFFER.

NEOL

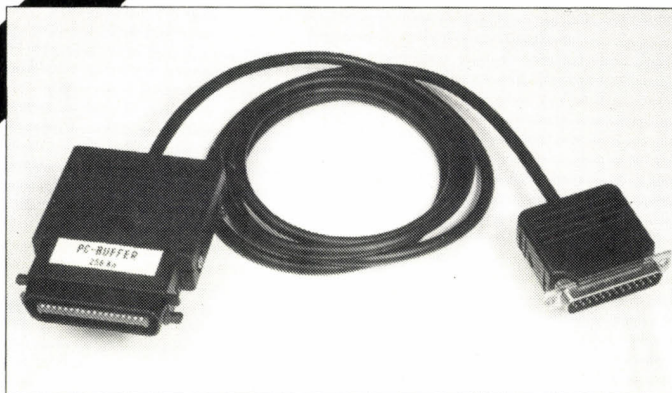

## Le prêt à connecter Un BUFFER à partir de 1480 F HT

### SIMPLICITE

"Prêt à connecter", le PC BUFFER nécessite aucun accessoire supplémentaire. Il remplace le câble de liaison ordinateur/imprimante, ou se connecte sur le câble existant.

### PERFORMANCE

- Capacité : de 64K à 256K.
- Vitesse : 6000 caractères/seconde.
- Pas de problèmes de compatibilité (2 versions, entrée parallèle ou série ; possibilité de conversion de caractères).
- Connexion de plusieurs imprimantes sur un même ordinateur (avec adaptateur multi printer).
- Adaptation automatique à tous les paramètres standards (vitesse, format, parité...)
- Sauvegarde des paramètres programmables en cas de coupure de courant.

NEOL EQUIPEMENTS  
INFORMATIQUES  
44, Rue Nationale  
67800 BISCHHEIM  
88 62 37 52



# SIAM

Le premier album  
de photos érotiques  
digitalisées sur  
l'écran de votre  
*Macintosh*

Photographies  
digitalisées sous  
MacPaint™

## Volume 1

149 Francs TTC

Envoi sous pli discret

Disquette 400 K à commander chez  
SIAM, 29 rue de Léningrad 75008 Paris  
Règlement par chèque ou CCP à l'ordre de SIAM

Macintosh™ et Macpaint™ sont  
des marques déposées d'Apple Computer Inc

### ADD · ON · AND · TURN · ON

On aurait pu prendre toute la page pour vous montrer la carte buffer MastPrint... mais puisque vous allez l'acheter, à quoi bon ?

**NOUVEAU !**  
plus de câbles, plus de  
boîtiers ! Enfin un  
buffer imprimante  
vraiment pratique !

2950,00 F TTC  
*Petite mais Maline !*

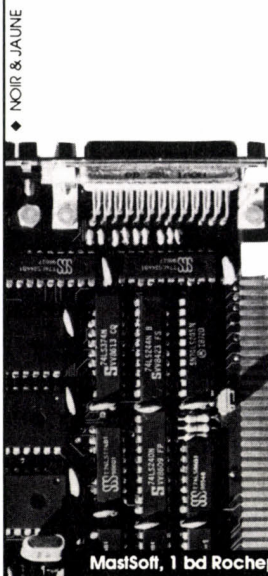

## MastPrint

Un Produit MastSoft

MastSoft, 1 bd Rocheplatte, 45000 ORLEANS - 161 38 53 01 30

# BOEING CALC

Le premier constructeur aéronautique mondial a mis au point des logiciels à la mesure de ses besoins. Aujourd'hui, il fait profiter l'entreprise lambda de ses extraordinaires logiciels Boeing Calc et Boeing Graph. Le premier est un tableur à 3 dimensions, dont les tableaux se composent d'un empilement de 16 000 feuilles de calcul totalisant 4 000 milliards de cellules. Le gigantisme se paie malheureusement par une certaine lenteur de calcul. Le deuxième est un incomparable grapheur à 3 dimensions. Chaque logiciel coûte 3 800 F HT. C'est cher dans la version mono-utilisateur testée ici ; ce sera très avantageux dans la version réseau local prévue pour novembre, qui permettra d'équiper 4 postes pour le même prix.

Photo Thierry MORIN - Avec nos remerciements à Mme DEBICOT/AIR FRANCE



# GRAPH

# ET BOEING

## Pour IBM PC et compatibles

**L'**ÉDITEUR FRANÇAIS SEGICIEL VIENT d'annoncer Boeing Calc et Boeing Graph, deux logiciels conçus par Boeing Computer Services, la filiale informatique du célèbre avionneur américain. Créée en 1970, cette société ne compte pas moins de 14 000 personnes sur les 115 000 du groupe Boeing. Le groupe dispose de près de 12 000 micro-ordinateurs, de centaines de mini-ordinateurs et de nombreux gros systèmes, dont 2 Cray. Développés en 1985 pour

les besoins internes de Boeing et utilisés depuis lors, ces deux logiciels ont été lancés aux États-Unis en mai dernier. Boeing envisage d'en écouler 100 000 exemplaires sur le marché mondial d'ici fin 1988. Ces produits, qui seront vendus seulement 3 800 F HT chacun en version réseau local quand elle sera disponible (prix pour 4 utilisateurs), sont sans équivalent sur le marché, et à la mesure de la société qui leur a donné naissance.

Avant toute chose, une précision s'impose : contrairement aux apparences, Boeing Calc n'est pas un tableur ordinaire comme Multi-

plan ou Lotus 1-2-3 : c'est un tableur à 3 dimensions ! Par rapport à un tableur classique, il y a autant de différence qu'entre un simple gestionnaire de fichier et une base de données relationnelle. Le concept de tableur en 3 dimensions n'est toutefois pas nouveau : dans le passé, des produits comme Intecalc, de feu Mégalpha International, ou Cubicalc, ont développé un tel concept. Mais peut-être le marché n'était-il pas mûr, ou les importateurs n'avaient-ils pas les reins solides. Toujours est-il que la diffusion de ces logiciels précurseurs est restée confidentielle. Il faut dire qu'ils n'avaient pas, loin s'en faut, une origine et un nom aussi prestigieux que Boeing Calc.

Mais qu'est-ce qu'un tableur à 3 dimensions ? C'est un tableur qui permet de travail-

lifier les pages) se trouvent modifiées par la troisième dimension. Elles s'enrichissent de la possibilité de feuilleter les pages « en profondeur ». Ce qui n'empêche pas, bien sûr, de

## 4 000 milliards de données en trois dimensions

Conséquence de la conception tridimensionnelle, la désignation de chaque cellule se fait non plus par deux, mais par trois coordonnées : numéro de page, numéro de ligne et numéro de colonne. Ajoutons qu'avec Boeing Calc comme avec 1-2-3 ou Multiplan, les références que l'on fait aux cellules dans les formules peuvent être absolues, relatives ou mixtes. En coordonnées absolues, 1a2 et 1000b5 désignent respectivement la cellule A2 de la page 1 et la cellule B5 de la page 1000. Mais Boeing Calc considère, par défaut, toutes les références à ces cellules comme relatives : lorsqu'on recopie une formule d'une case dans une autre, ou qu'on déplace des lignes et des colonnes, Boeing Calc adapte les références contenues dans les formules au nouvel emplacement de celles-ci.

CODE	DESIGNATION	PRIX	QUANTITE	HT	% TVA	TVA	TTC
12345	ARTICLE 1	12.00	2.00	24.00	18.60	4.46	28.46
12346	ARTICLE 2	12.00	6.00	72.00	33.33	24.00	96.00
12347	ARTICLE 3	16.00	7.00	112.00	33.33	37.33	149.33
12348	ARTICLE 4	20.00	3.00	60.00	18.60	11.16	71.16
12349	ARTICLE 5	14.00	9.00	112.00	18.60	20.83	132.83
TOTALX				380.00		97.78	477.78

Pour tester Boeing Calc, construisons une liasse de 10 factures, dont voici le modèle.

CODE	DESIGNATION	PRIX	QUANTITE	HT	% TVA	TVA	TTC
12345	ARTICLE 1	12.00	2.00	24.00	18.60	4.46	28.46
12346	ARTICLE 2	12.00	6.00	72.00	33.33	24.00	96.00
12347	ARTICLE 3	16.00	7.00	112.00	33.33	37.33	149.33
12348	ARTICLE 4	20.00	3.00	60.00	18.60	11.16	71.16
12349	ARTICLE 5	14.00	9.00	112.00	18.60	20.83	132.83
TOTALX				380.00		97.78	477.78

On améliore la lisibilité facilement en ajoutant couleurs et surbrillances.

ler non pas sur une seule feuille de calcul, mais sur plusieurs à la fois : l'ensemble est considéré comme un livre dont on feuilleterait les pages à l'écran. Cela va bien au-delà des liens que l'on peut établir entre plusieurs tableaux ou des multifenêtrages des tableurs traditionnels. L'intérêt est multiple : avoir dans un seul document (donc dans un seul fichier MS-DOS) tous les états se rapportant à un même sujet ; réduire le nombre de fichiers sur un disque ; faciliter les relations et les consolidations ; retrouver plus facilement des données, etc. Prenons quelques exemples : pour faire des factures avec un tableur traditionnel, il faut créer un tableau par facture, avec un nom de fichier différent (le numéro de facture par exemple) pour chacun d'eux. On a très vite plusieurs centaines de fichiers sur le disque, ce qui ne facilite pas la recherche d'une facture ancienne. Le même problème se pose pour une application de paye, par exemple : il faudra un tableau par fiche de paye.

### Travail sur disque

Avec Boeing Calc, un tableau regroupe en fait 16 000 feuilles. Cela se traduit par toute une série de possibilités nouvelles. Les commandes de base (les 4 flèches de déplacement, les touches qui permettent d'aller en début et en fin de document et celles qui font

CODE	DESIGNATION	PRIX	QUANTITE	HT	% TVA	TVA	TTC
12345	ARTICLE 1	12.00	2.00	24.00	18.60	4.46	28.46
12346	ARTICLE 2	12.00	6.00	72.00	33.33	24.00	96.00
12347	ARTICLE 3	16.00	7.00	112.00	33.33	37.33	149.33
12348	ARTICLE 4	20.00	3.00	60.00	18.60	11.16	71.16
12349	ARTICLE 5	14.00	9.00	112.00	18.60	20.83	132.83
TOTALX				380.00		97.78	477.78

Sur la 1<sup>re</sup> page du tableau, un récapitulatif totalise en profondeur les montants des 10 factures contenues dans les pages suivantes.

déplacer le curseur sur les 16 000 lignes et 16 000 colonnes que peut comporter, en théorie, chaque page. Les dimensions du tableau, on le voit, au gigantisme. Une petite multiplication vous donne sa taille maximum théorique : 4 096 milliards de cellules ! Mais 640 Ko de mémoire suffiraient à le gérer, pour peu qu'on parvienne à manipuler un tel tableau : quand le fichier en cours dépasse la mémoire disponible, Boeing Calc travaille à partir du disque, ce qu'aucun tableur classique n'est capable de faire. Du coup, un tableau peut atteindre 32 Mo, maximum de taille pour un fichier MS-DOS. Nous verrons que cet avantage va engendrer d'inévitables inconvénients.

Ainsi, la formule  $\text{sum}(1a2;1b2)$ , recopiée sur la ligne suivante, devient automatiquement  $\text{sum}(1a3;1b3)$  ; recopiée sur la page suivante, elle deviendrait  $\text{sum}(2a2;2b2)$ . Si l'on souhaite qu'une adresse soit considérée comme absolue, on doit la mettre entre crochets. Intermédiaire entre la référence relative et la référence absolue, la référence mixte s'obtient en mettant seulement une partie de l'adresse entre crochets. En cas de recopie, seule est adaptée la partie modifiable de l'adresse.

### De page en page

Les déplacements dans cet univers à trois dimensions qu'est désormais le « cube » de calcul demandent une adaptation des commandes : il faut, par exemple, pouvoir « sauter » de la première cellule de la première feuille à la dernière cellule de la dernière feuille. Boeing propose pour cela une solution par touche de fonction : la touche F4 permet de passer du mode « page » au mode « pad » et inversement. Dans le mode page, les touches du curseur permettent de se déplacer classiquement sur la feuille courante ; dans le

### LOGICIELS TESTÉS :

Versions 3.0 anglaises du commerce avec documentation en anglais de 550 pages (Boeing Calc) et 250 pages (Boeing Graph).

mode pad, le curseur se déplace de feuille en feuille. Pour faciliter les déplacements, il y a aussi la touche F5, qui permet d'aller directement à une case donnée du tableau. Cette fonction, obtenue par une commande du menu dans d'autres tableurs, est désormais accessible en permanence. Cela allège le menu, mais, surtout, donne la possibilité de se déplacer facilement au cours d'une commande. C'est d'autant plus important que toutes les opérations qui travaillent sur des blocs de cellules dans les tableurs traditionnels (copie, effacement, etc.) s'appliquent ici à des blocs en trois dimensions. Ce type de fonctionnement peut *a priori* sembler compliqué mais, en matière de confort d'utilisation, Boeing Calc - on vient d'en voir quelques exemples - n'a pas grand-chose à envier à ses

niveaux dans ce type d'opération : recopie de la valeur affichée, du format d'affichage, de la formule contenue, ou du tout.

## Dix minutes de lecture

La documentation de la version testée était en anglais. On regrette l'absence d'exemples commentés pour l'utilisation des fonctions. Il serait judicieux que la version française comble cette lacune. Ce point particulier exclu, la documentation est bonne. Elle comporte un désormais classique aide-mémoire rapide en 3 volets. Et surtout, il n'est pas nécessaire de lire 3 chapitres avant de savoir comment installer Boeing Calc. 10 minutes de lecture et 30 secondes de manipulation permettent d'avoir un tableur opérationnel.

nancières, 11 pour la date et l'heure, 17 pour les chaînes de caractères, et 15 fonctions spéciales (avec les traditionnelles VLOOKUP et HLOOKUP pour extraire des données d'une table). Toutes ces fonctions sont classiques, parfois un peu plus complexes que dans un tableur traditionnel dans la mesure où il faut gérer la troisième dimension : cela suppose un paramètre supplémentaire dans les syntaxes, et un jeu de fonctions nouveau pour tout ce qui fait référence à la page courante.

## Réseau local

Concernant les macrocommandes, la documentation est assez discrète. On découvre très vite que les deux touches de fonctions F7 et F8 permettent d'enregistrer des séquences de frappes au clavier (F7 au début et F8 pour terminer). Ainsi créées, les macros ne permettent pas de définir de véritables programmes : il est impossible d'y inclure des boucles et des tests. Il s'agit donc d'un simple enchaînement séquentiel de commandes. Comme Boeing

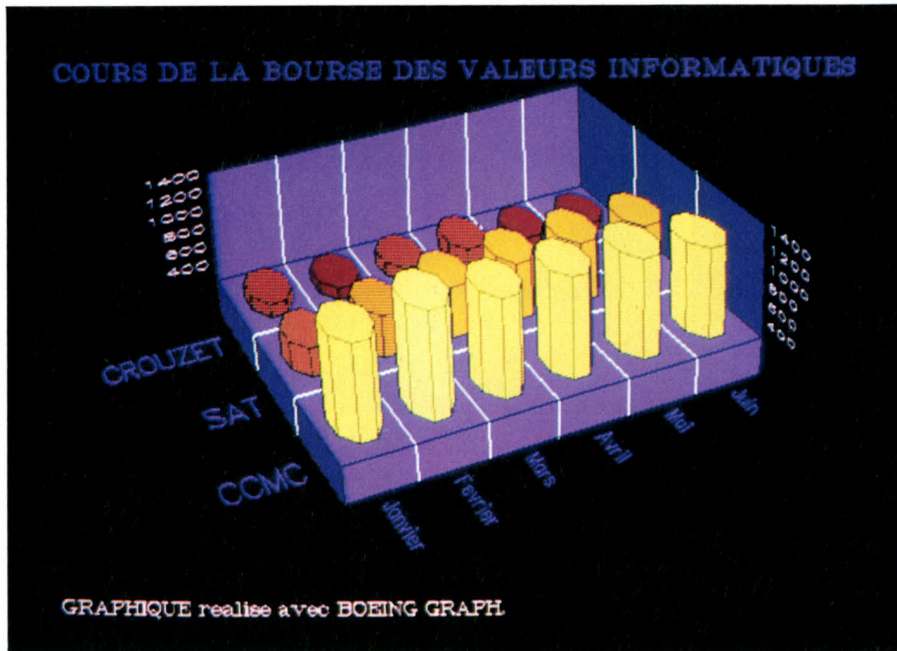

Visualisation de cotations boursières à l'aide de Boeing Graph. Les données proviennent du tableau reproduit ci-dessous. Le type de graphe a été choisi dans un menu (photo de droite).

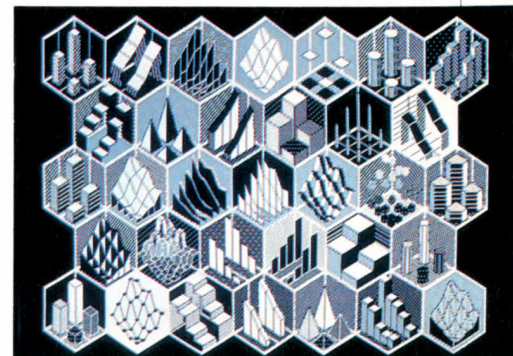

Boeing Graph : 33 modèles "3D non empli".

ancêtres. Citons en vrac quelques autres petites astuces, comme la touche F3 qui affiche ou fait disparaître le menu des commandes : c'est bien plus pratique que la frappe simultanée des touches majuscule et /, imposée par de nombreux tableurs. Par ailleurs, on peut utiliser les couleurs et les attributs graphiques (soulignement, surbrillance, etc.) sur n'importe quelle cellule.

Le point faible de Boeing Calc, c'est la vitesse. Avec ses 4 096 milliards de cellules, il est aussi lourd qu'un 747 au décollage. Quelques mesures - réalisées il est vrai avec un IBM PC à 4,77 MHz - permettent de se faire une idée. Recopie sans recalcul de 1 000 cellules comportant une toute petite formule : 35 s (7 s sur Multiplan 2). Pour les recalculs, ajoutez 37 s (3 s sur Multiplan 2). La même formule recopiée dans 2 000 cellules supplémentaires prend 1 mn 7 s (15 s sur Multiplan 2), et les recalculs associés prennent 2 mn 6 s (3 s sur Multiplan 2). Encore faut-il préciser que ces recopies de cellules n'ont porté que sur la formule qu'elles contenaient ; car Boeing Calc permet de distinguer quatre

1	2	3	4	5	6	7
1	COURS DE LA	SOCIÉTÉS				
2	BOURSE DES	INFORMATIQUES				
3						
4						
5						
6						
7						
8						
9						
10						
11						
12						
13						
14						
15						
16						
17						
18						

Le tableur de Boeing Graph.

Boeing Calc propose un peu plus de 80 fonctions réparties comme suit : 10 fonctions mathématiques, 7 trigonométriques, 14 fi-

► Pour IBM PC et compatibles avec, pour Boeing Calc, 384 Ko de mémoire et, pour Boeing Graph, 512 Ko de mémoire, carte et écran graphiques EGA (disque dur recommandé). Prix de chaque logiciel : 3 800 F HT. Édités par Boeing Computer Services. Distribués par Ségiciel.

Calc s'est efforcé de rester fidèle (dans la version anglaise que nous avons testée) aux menus et aux commandes de 1-2-3, ces macrocommandes sont compatibles avec celle de Lotus. Toujours en ce qui concerne la compatibilité avec les autres logiciels, Boeing Calc importe et exporte des fichiers en formats Dif, Symbolique (Syk), ASCII, 1-2-3 (versions 1 et 2), et Symphony de Lotus. L'importation de macros Lotus se fait à travers l'importation du fichier Lotus qui les contient.

Nous avons testé la version 3.0 mono-utilisateur en anglais, qui devrait être remplacée par la version réseau local début novembre. Cette dernière devrait être francisée d'ici la fin de l'année. La version mono-utilisateur anglaise sera échangée gratuitement contre la version réseau local française quand elle sera disponible. Ajoutons que Ségiciel a décidé de ne pas protéger ces deux logiciels. Nous ne pouvons que mentionner certaines des fonctionnalités de la version réseau local 4.0, que nous n'avons pu tester. Elle sera compatible avec tous les réseaux Netbios et permettra à 4 utilisateurs (maximum) de travailler sur un même tableau. Un dispositif de sécurité donnera la possibilité à celui qui crée un tableau de le protéger par mot de passe. Il sera même possible de n'autoriser l'accès des différents utilisateurs, qui disposent chacun d'un mot de passe, qu'à certaines feuilles du tableau,

ou même seulement à certaines cellules. La plus petite unité d'information protégeable sera la cellule. Par ailleurs, la version 4.0 sera livrée à la fois sur disquette 5 pouces 1/4 et sur disquette 3 pouces 1/2. Autre amélioration : le menu principal permettra un accès direct à Boeing Graph, alors qu'aujourd'hui, les deux produits ne sont pas intégrables.

### Du tableur au grapheur

Boeing Calc est un produit sans équivalent sur le marché. Il présente les défauts de ses qualités, à savoir un gigantisme qui se traduit par une certaine lenteur ; quelques bogues,

Graph est le logiciel de représentation graphique associé à Boeing Calc, qui peut aussi être utilisé de manière indépendante. Pour accueillir les données qu'il va représenter graphiquement, Boeing Graph comprend une partie tableur, à 3 dimensions comme Boeing Calc, comportant lui aussi 16 000 x 16 000 x 16 000 cellules. Ce tableur est nettement moins sophistiqué que Boeing Calc, mais il permet d'effectuer les opérations usuelles comme les déplacements de blocs et les calculs. Les données peuvent y être saisies directement ou importées d'un autre tableur.

Le menu principal propose 3 grands types de graphiques : en 2 dimensions, en 3 dimen-

et 27 pour les données empilées. On ne peut qu'être ébahi devant la richesse des modèles proposés. On en vient même parfois à douter de l'intérêt d'une telle virtuosité graphique, qui va jusqu'à proposer, par exemple, le remplacement des histogrammes en bâtons par des alignements de pyramides.

### Sous tous les angles

Comment résumer cette incroyable diversité autrement que par l'image ? Voyez les photos... C'est sur des palettes représentées à l'écran que l'on choisit tous les éléments graphiques, c'est-à-dire : les couleurs, les

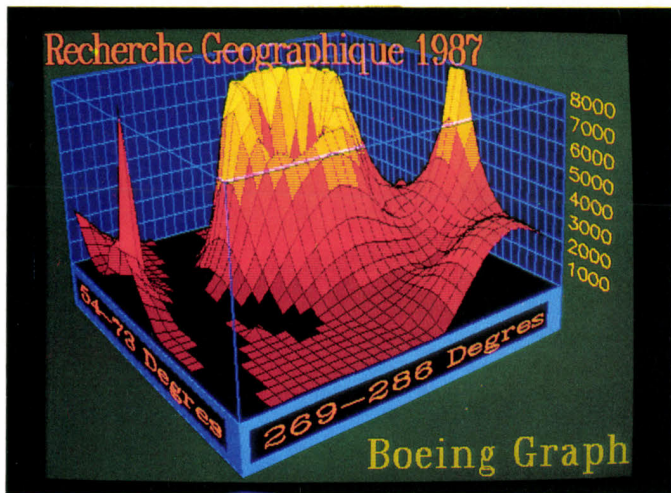

Réseau maillé en courbes de niveaux.

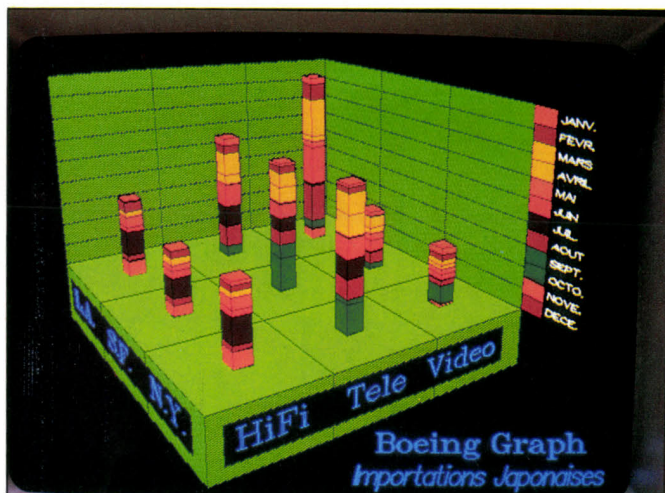

Histogramme en barres empilées.

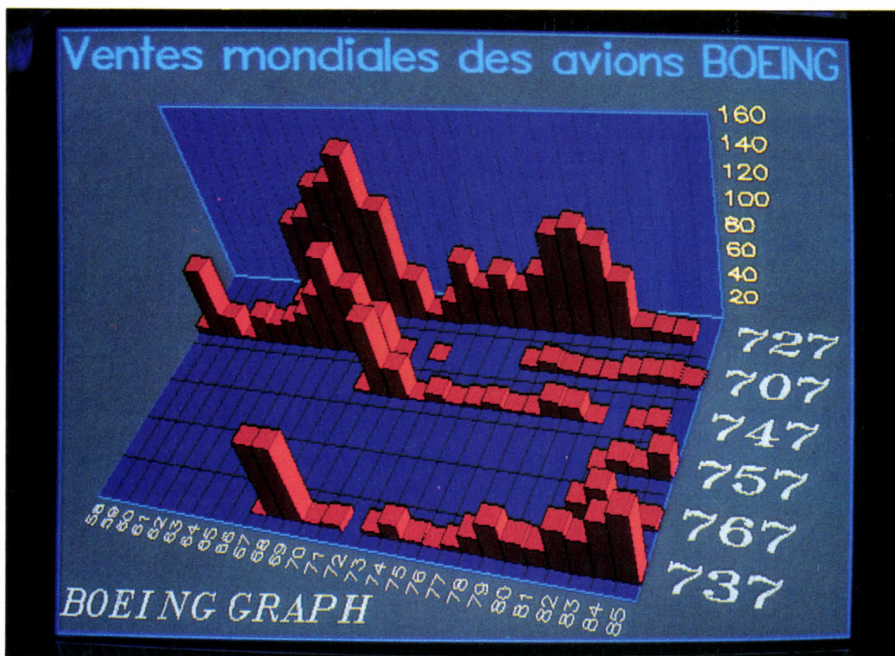

Histogramme en barres accolées.

de peu d'importance, qui seront facilement corrigibles ; et une documentation dans laquelle il faudra introduire un peu de pédagogie. Mais Boeing Calc présente cet atout unique qu'est la troisième dimension. De plus, sa version réseau fait descendre le coût par poste de travail à un niveau très bas.

Développé par Boeing Computer Services en collaboration avec 3D Graphics, Boeing

sions, ou en 3 dimensions avec empilage de données. Il n'y a pas moins de 16 types de graphiques en 2 dimensions, associant les variantes les plus diverses : depuis l'histogramme en bâtons (horizontaux ou verticaux) et les courbes, jusqu'aux surfaces superposées et aux camemberts. Quant aux graphiques en 3 dimensions, Boeing Graph en propose 33 types pour les données non empilées

trames, le fond de l'écran, les libellés de chaque rangée ou colonne, les polices de caractères utilisées pour les titres et les légendes, et même l'angle sous lequel on veut observer un graphique en 3 dimensions. Afin d'ajuster au mieux cet angle, une fonction très spectaculaire permet de déplacer les 3 axes du repère. Mieux encore, une commande du menu permet de demander à Boeing Graph de choisir l'angle optimal parmi 16 vues préprogrammées, incluant perspectives fuyantes et perspectives axonométriques. Tout aussi spectaculaire est la possibilité d'étirer un axe et de voir les bâtons de l'histogramme s'élargir proportionnellement. Par ailleurs, c'est à l'aide d'une seule commande que l'on peut intervertir rangées et colonnes afin d'améliorer la visualisation.

Une telle souplesse de fonctionnement pourrait s'accompagner de certaines lenteurs de traitement. Ce n'est pas vraiment le cas. Qu'on en juge : sur un IBM PC-AT à 6 MHz, l'affichage de chacune des illustrations présentées ici n'a guère pris plus de 2 à 3 secondes. Sur un IBM PC à 4,77 MHz, ces temps auraient été sensiblement plus longs. Il est vrai aussi que Boeing Graph ne sera vraiment à l'aise que sur un compatible IBM PC-AT, avec disque dur, et qu'il nécessite une mémoire de 512 Ko, une carte et un écran graphiques haute résolution de type EGA. Moyennant ces quelques exigences, Boeing Graph est probablement aujourd'hui le grapheur aux fonctionnalités les plus étendues.

Pierre FORMÉ



# POUR MIEUX VOUS AIDER EN TOUTES CIRCONSTANCES, 4 NOUVELLES SÉRIES AUX ÉDITIONS SYBEX

## COLLECTION "PERFORMANCES"

Les entreprises les plus performantes de l'environnement micro-informatique vous livrent leur irremplaçable expérience. Tous ces livres sont au grand format 190 x 230.

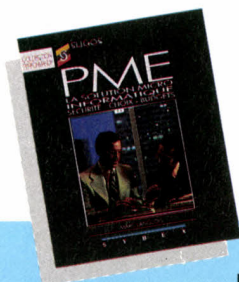

PME  
- La solution  
micro-informatique **298 F**



Comptabilité  
Générale - La solution  
micro-informatique **328 F**

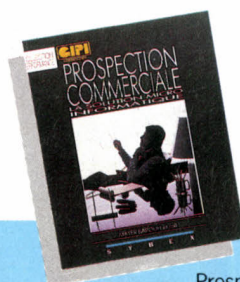

Prospection  
commerciale - La solution  
micro-informatique **268 F**

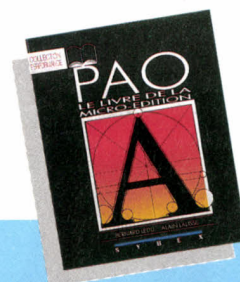

PAO - Le livre  
de la micro-édition **248 F**

## COLLECTION "NOUVELLE ENCYCLOPEDIE"

Une vision exhaustive du sujet traité. Relié, grand format 190 x 230.

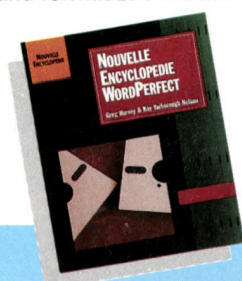

Nouvelle  
Encyclopédie  
WordPerfect **348 F**



Nouvelle  
Encyclopédie  
Lotus 1 2 3 **348 F**

## COLLECTION "NOUVEAU DICTIONNAIRE"

Une approche méthodique et systématique. L'outil de travail qui rassure! grand format 190 x 230.



Nouveau  
Dictionnaire d Base III,  
d Base III Plus **298 F**



Nouveau  
Dictionnaire  
MS-DOS **298 F**

## COLLECTION "NOUVEAU MEMENTO SYBEX"

L'indispensable et rien d'autre! 250 pages environ, 100 F  
Petit format 115 x 185, relié.



Nouveau  
Memento  
Turbo Pascal



Nouveau  
Memento  
MS-DOS



Nouveau  
Memento  
WordPerfect



Nouveau  
Memento  
Word 3

**A PARAÎTRE**

Multiplan 3  
d Base III Plus  
Turbo C  
Unix

**BON DE COMMANDE** A renvoyer avec votre règlement à : SYBEX  
6/8 Impasse du Curé, 75018 Paris - Tél. Vert : 05 45 10 40

NOM : \_\_\_\_\_

ADRESSE : \_\_\_\_\_

Chèque bancaire ou postal

Carte Bleue N° : \_\_\_\_\_

Date d'expiration : \_\_\_\_\_

Barème des frais de port : 1 livre : 15,40F, 2 à 4 livres : 22F, 5 à 6 livres : 33F, 7 à 8 livres : 38F.

- |   |  |
|---|--|
| - PME - La solution micro-informatique . . . . . 298 F . . . . .                        | - Nouveau Dictionnaire MS-DOS . . . . . 298 F . . . . .  |
| - Comptabilité Générale<br>- La solution micro-informatique . . . . . 328 F . . . . .   | - Nouveau Memento Turbo Pascal . . . . . 100 F . . . . . |
| - Prospection commerciale<br>- La solution micro-informatique . . . . . 268 F . . . . . | - Nouveau Memento MS-DOS . . . . . 100 F . . . . .       |
| - PAO - Le livre de la micro-édition . . . . . 248 F . . . . .                          | - Nouveau Memento WordPerfect . . . . . 100 F . . . . .  |
| - Nouvelle encyclopédie WordPerfect . . . . . 348 F . . . . .                           | - Nouveau Memento Word 3 . . . . . 100 F . . . . .       |
| - Nouvelle encyclopédie Lotus 1 2 3 . . . . . 348 F . . . . .                           | Frais de port . . . . .                                  |
|   | TOTAL . . . . .  |

# THANK YOU TANDY! \*

COMPATIBLE  
PC :  
**3990<sup>F</sup>**  
H.T.  
TANDY 1000 EX  
avec moniteur monochrome



Né aux USA il y a plus de 10 ans, premier constructeur de compatibles aux USA (Source : Info Corp 1986), TANDY a vraiment le sens du business ! Au prix fabuleux de 3990 F HT, le TANDY 1000 EX est l'un des compatibles PC les moins chers du marché et à coup sûr le choix le plus intelligent. Doté d'une mémoire centrale de 256 Ko (extensible à 640 Ko) et d'une unité de disquette de 360 Ko, équipé d'un micro-processeur rapide Intel 8088-2, il est aussi livré avec le GW Basic, le logiciel intégré DeskMate II\* et le système d'exploitation MS-DOS™ 2.11\*, pouvant accueillir toute une gamme de logiciels. Sa configuration de base peut être enrichie d'un grand nombre d'extensions et d'accessoires (toutes les imprimantes

TANDY, cartes enfichables, unités externes, moniteurs couleurs, etc.).

Vous trouverez dans votre boutique TANDY la gamme la plus complète de micro-ordinateurs et les conseils que vous attendez d'un professionnel de l'informatique.

**NUMERO VERT 05.10.10.00**

APPEL GRATUIT

Il y a 224 points de vente TANDY en France.

\*MERCY TANDY

\*MS-DOS™/propriété de Microsoft Corp.  
DeskMate™/propriété de TANDY Corp.

# TANDY®

**N° 1 DES COMPATIBLES AUX USA**

Source : Info Corp. USA 1986.

# DBASE MAC



## *Ashton-Tate présente enfin sa base de données sur Macintosh*

On finissait par se demander si Ashton-Tate, le roi de la base de données sur IBM PC et compatibles avec sa série dBase, n'avait pas abandonné son projet de lancer un logiciel similaire sur le Macintosh. Le mois dernier, l'importateur français d'Ashton-Tate, la Commande électronique, a finalement mis sur le marché dBase Mac, pour 3 950 F HT. La traduction française est prévue début 1988 et fera l'objet d'un échange gratuit. Vu l'importance stratégique du produit, concurrent direct de Quatrième dimension d'ACI, jusqu'à présent la meilleure base de données existant sur Macintosh, nous vous présentons dès à présent nos premières impressions. En raison du peu de temps dont nous disposons, ceci n'est pas à considérer comme un banc d'essai complet, mais plutôt comme une prise en main.

### *Pour Macintosh*

**D**BASE MAC EST UN LOGICIEL IMPORTANT à plusieurs titres. D'abord il prétend contester le titre de base de données de référence pour le Macintosh à Quatrième dimension, logiciel français d'ACI qui a réussi l'exploit de supplanter aux Etats-Unis ses concurrents anglais et américains. Ensuite, c'est un ajout de taille à une gamme de logiciels jusqu'ici peu étendue : celle des bases de données capables de

donner naissance à des applications sur mesure pour le Macintosh. Enfin, dBase Mac est le premier produit pour Macintosh lancé par l'américain Ashton-Tate. Or ce dernier est l'éditeur de référence en matière de base de données dans l'univers des compatibles IBM PC, avec d'abord dBase II, puis dBase III et aujourd'hui dBase III Plus. Ashton-Tate est aussi l'éditeur du logiciel intégré Framework.

### **LOGICIEL TESTÉ :**

Version anglaise 1.0 du commerce avec documentation de 570 pages en anglais.

Il apparaîtra évident à ceux qui connaissent à la fois le Macintosh et dBase III Plus que dBase Mac n'est pas l'équivalent de dBase III pour Macintosh. Malgré des améliorations constantes, dBase III Plus est un logiciel d'une ergonomie très primaire. Son succès vient du fait qu'il permet de définir simplement des fichiers, puis de s'initier progressivement aux rudiments du langage. Cette approche, qui conduit à utiliser la machine en lui donnant, au clavier, des ordres comportant de nombreux paramètres, est à l'opposé de la philosophie du Macintosh et de ses options prédéfinies. En conséquence, les habitués de dBase ne retrouveront pas leur logiciel préféré dans dBase Mac. Ceux qui ont écrit des applications complètes sur un IBM PC ou un compatible avec le langage de dBase ne pourront absolument pas s'en servir sur Mac.

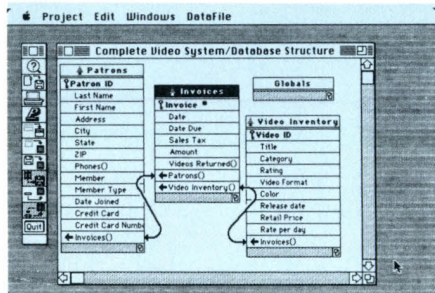

Structure d'un projet dBase Mac : les fichiers sont représentés par les listes de leurs champs, et leurs liens par des flèches.

Il est en revanche possible de récupérer des fichiers de dBase sur dBase Mac. Des problèmes de transcodage peuvent cependant se poser pour les caractères spéciaux. La récupération des fichiers issus de logiciels Macintosh est possible dans la plupart des cas, mais dBase Mac, dans ce domaine, n'est pas mieux placé que ses concurrents.

dBase Mac est un logiciel de base de données, c'est-à-dire qu'il est capable de travailler avec plusieurs fichiers ouverts simultanément. L'ensemble des fichiers se nomme curieusement un « projet » et non une base. La création de fichier se fait en déclarant un à un les différents champs, appelés aussi zones. Dans un fichier de personnes par exemple, on créera un champ pour le nom, un pour le prénom, etc. Cette déclaration se fait dans une fenêtre, avec une présentation rappelant étrangement Quatrième dimension.

Il existe sept types de champs : texte, numérique, logique, graphique, date, heure et « choix ». Dans ce dernier type, vous établissez au départ la liste des contenus possibles de la zone. Exemple : liste des régions de France. A l'utilisation, vous n'aurez plus qu'à cliquer sur la région choisie, sans risque de faute d'orthographe... On reconnaît là l'option « rubrique énumérée » de Quatrième dimension, qui semble avoir inspiré les auteurs de dBase Mac. Mais selon l'adage bien connu, il y a plus de bons logiciels que de bonnes idées...

Une innovation remarquable dans dBase Mac est la notion de zones multivaluées, c'est-à-dire pouvant chacune contenir simultanément plusieurs valeurs. C'est particulière-

ment utile pour une documentation par exemple, un ouvrage pouvant avoir des auteurs multiples ou relever de plusieurs mots clés. Plusieurs zones multivaluées peuvent être reliées entre elles. Ainsi, à l'intérieur d'une même fiche d'un fichier d'entreprises, dans la zone « nom des responsables », on trouvera Dupont puis Durant. Dans la zone « poste téléphonique », on trouvera 123 (n° de Dupont) puis 456 (n° de Durant). Au moment de la consultation, le fait de faire apparaître Dupont fera automatiquement apparaître 123.

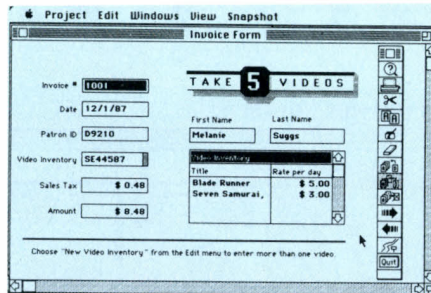

L'écran de saisie fabriqué automatiquement par dBase Mac est très rudimentaire, mais l'utilisateur peut l'enrichir graphiquement.

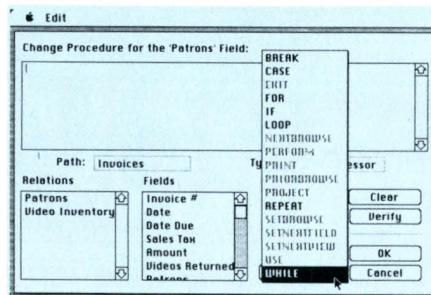

Les ordres du langage de programmation de dBase Mac apparaissent dans des menus déroulants, où ils sont regroupés par classes.

Toute déclaration de fichier doit obligatoirement comporter une zone de clé. Cette zone est unique ; il n'y a donc qu'une seule clé par enregistrement. Cette restriction s'explique par la technique d'implantation du fichier dans la machine. La technique adoptée est celle du « Hash Coding » : la clé sert à calculer directement l'adresse de l'enregistrement sur le disque. Le seul avantage de cette technique est d'être très rapide pour retrouver un seul enregistrement. Malheureusement, elle ne permet pas, par exemple, de retrouver, dans un fichier clients, tous ceux qui doivent plus de 2 000 F. Pour opérer une telle recherche, dBase Mac comporte la notion - pas très intuitive - d'index interne et d'index externe, en plus du Hash Coding. Celui-ci oblige par ailleurs à déclarer, dès la création du fichier, le nombre de fiches qu'il comportera. Une manière de raisonner troublante pour un débutant. L'utilisation d'un fichier se fait à partir de

► Pour Macintosh Plus, SE, II avec 2 lecteurs de disquettes. Disque dur fortement recommandé. Livré en 4 disquettes : système, application, exemples, et tutorial. Prix : 3 950 F HT. Édité par Ashton-Tate. Distribué par la Commande électronique.

ce qu'Ashton-Tate appelle des « vues ». Il s'agit d'écrans de saisie ou d'édition, très primitifs dans leur version de base, mais modifiables. Reste que le nombre maximum de 16 vues dans un projet est très faible pour une base de données un peu complexe.

Un logiciel sur Macintosh se juge beaucoup sur son ergonomie, c'est-à-dire sur le respect de la norme commune de programmation. Dans ce domaine, dBase Mac est très surprenant. Les fenêtres contenant les définitions de fiches ne sont pas des fenêtres Macintosh standard et, plus grave, elles sont très lentes : toute modification de la taille de la fenêtre fait perdre la main durant plus d'une seconde.

La version américaine que nous avons testée ne comportait qu'un système simple de protection de type « psychologique » : avant la première utilisation, vous devez décliner

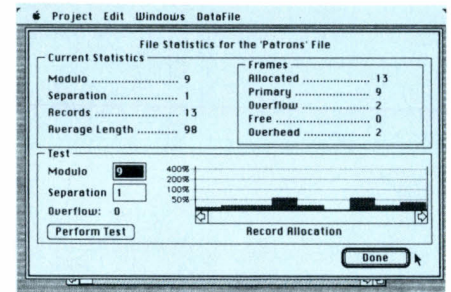

dBase Mac oblige l'utilisateur à se préoccuper de l'organisation physique des enregistrements sur le disque.

votre nom, le nom de votre société et le numéro de série du logiciel. Ces mentions, qui apparaissent ensuite dans la fenêtre d'accueil, désignent clairement la source d'une éventuelle série de copies pirates...

Les auteurs de dBase Mac ont usé et abusé des menus déroulants. Ceux-ci existent aussi bien sous la barre de menus que dans les fenêtres de dialogue. Ainsi, pour chercher une option, faut-il déjà savoir dans quel menu elle se trouve. Dans certains cas, il y a tellement d'options qu'elles ne tiennent pas toutes dans le cadre du menu : il faut alors faire défiler la liste pour retrouver la commande désirée. De même les auteurs ont-ils multiplié les options dans les fenêtres de dialogue, ce qui en ralentit l'affichage. Ainsi, pour changer des paramètres dans l'affichage d'une vue, il faut ouvrir l'énorme fenêtre qui les contient, et qui apparaît... au bout de 6 secondes (sur un Macintosh Plus). Pour compliquer le tout, une série de palettes d'icônes remplace certaines options des menus déroulants. Cela permet de gagner du temps, mais les symboles sont souvent peu compréhensibles. Le tout donne une impression de complexité, et est bien éloigné de la proverbiale simplicité du Macintosh. Deux choses sont d'ores et déjà claires : dBase Mac aura toutes les chances de se situer dans le peloton de tête des logiciels de bases de données pour Macintosh, avec Quatrième dimension et Omnix 3 Plus ; mais les créateurs de ce logiciel n'ont malheureusement pas compris, semble-t-il, la philosophie profonde du Macintosh.

Seymour DINNEMATIN

# Tous ceux qui ont acheté Topkey à 990 F\* ont cru qu'on avait oublié un zéro...

Depuis l'arrivée, début 87, sur le marché français de cet exceptionnel générateur d'applications qu'est TOPKEY, des centaines d'acheteurs — et de distributeurs — se demandent si nous ne nous sommes pas trompés de prix de vente... Il est vrai que les performances de TOPKEY laissent rêveurs les utilisateurs les plus exigeants.

## Le générateur Basic qui donne du génie à votre PC.

Salon "ENTREPRENDRE"  
CNIT-10-14 octobre  
Stand 735-736

Vous possédez un PC. Votre PC est équipé d'un système d'exploitation: MS DOS et d'un langage: le BASIC.

Il ne vous manque plus qu'un système d'utilisation universel capable de libérer enfin les ressources illimitées — ou presque — de votre équipement.

Grâce à TOPKEY, vous allez décupler vos capacités informatiques. Avec une facilité étonnante et en un temps record, vous pourrez mettre en œuvre n'importe quel type d'applications — courantes ou complexes — dans tous les domaines concernant votre entreprise: production, gestion, mailings, applications techniques, commerciales ou financières...

De plus, TOPKEY fonctionne sans protection d'éditeur. Vous pouvez donc diffuser vos applications développées au moyen de TOPKEY sans avoir à payer la moindre redevance.

TOPKEY est le premier logiciel capable, à la fois, de générer, de valoriser et de protéger l'avenir de votre patrimoine informatique... Il serait inconcevable de ne pas en profiter. Surtout à 990 F\*:



\* Prix H.T.

TOPKEY FONCTIONNE AVEC  
TURBO BASIC ET QUICK BASIC

**LA REVUE DE PRESSE DE TOPKEY**

"Ses atouts sont grands: simplicité, une rapidité rarement égalée dans l'écriture des programmes d'application, quelques jours là où il faut quelques mois, avec un langage traditionnel." ● **LE POINT** - 4 mai 87

"C'est un générateur d'applications totalement ouvert, évolutif et transparent." ● **LES ECHOS Industrie** - mars 87

"TOPKEY: 990F. Là, l'exploit est de taille, car il s'agit ni plus ni moins d'un atelier logiciel." ● **L'ENTREPRISE** - février 87

TOPKEY est un outil de grande valeur..." ● **SCIENCES & VIE MICRO** - mars 87

"Packaging, manuel, masques de saisie, tout a été repensé dans TOPKEY (...). Ce produit a été conçu en fonction d'une mise en réseau et sait extraire les données de tous les types de fichiers." ● **INFORMATIQUE & ENTREPRISE** - avril 87

"Ce générateur d'applications est puissant..." ● **L'ORDINATEUR INDIVIDUEL** - mai 87

"TOPKEY, utilisable sans assistance technique particulière, est vendu par correspondance afin d'en abaisser le coût final." ● **LE MONDE INFORMATIQUE**

"TOPKEY permet à des non-informaticiens de minimiser les coûts de développement et de réduire les délais de réalisation." ● **ORDINATEURS** - 12 janvier 87

"Il intègre un gestionnaire de fichiers (...) qui justifie à lui seul l'acquisition du logiciel." ● **COMPATIBLE PC** - avril 87

"Ce système est totalement ouvert puisqu'un utilisateur ayant développé lui-même la majeure partie de ses applications peut demander à un programmeur d'ajouter d'autres éléments qu'il ne peut analyser et réaliser seul." ● **TEMPS MICRO** - février 87

"Cette souplesse constitue l'atout majeur de TOPKEY. La maintenance et l'évolution des applications seront facilement assurées en l'absence de leurs auteurs. TOPKEY tient à jour le catalogue des noms des points d'entrée et des variables des programmes qu'il crée." ● **DECISION INFORMATIQUE** - 2 février 87

"Bien entendu (TOPKEY) communique avec tous les fichiers standards, sur micros, minis et gros systèmes." ● **O1 INFORMATIQUE** - 12 janvier 87

## TOPKEY: L'ATELIER LOGICIEL®

# VITE! ENVOYEZ-MOI TOPKEY A 990 F!

Retournez ce bon à TOPTOOLS - Les Technodes, B.P. 01 - 78931 Guerville Cedex ou téléphonez au 34 77 77 77

Je désire recevoir:

Le logiciel TOPKEY et son guide de procédure au prix de **990 F.H.T. (1.174,14 F.T.T.C.)**, franco de port en France métropolitaine, accompagnés d'une facture.

Une documentation complète sur TOPKEY.

Ci-joint, mon règlement par:

Chèque bancaire       Chèque postal

NOM, PRÉNOM \_\_\_\_\_

SOCIÉTÉ \_\_\_\_\_

ADRESSE \_\_\_\_\_

TÉLÉPHONE \_\_\_\_\_ ORDINATEUR \_\_\_\_\_

TOPTOOLS et Atelier Logiciel sont des marques déposées de SOUECIM. IBM PC est une marque déposée de SOUECIM. IBM PC est une marque déposée de SOUECIM. IBM PC est une marque déposée de SOUECIM. IBM PC est une marque déposée de SOUECIM.



# Price Computer la boutique AMSTRAD PC!



Carte et Écran  
E.G.A.

(haute résolution, couleur)

~~8 140 F TTC~~

**6 940 F TTC**

Possibilité de configuration complète avec l'AMSTRAD PC 1512.

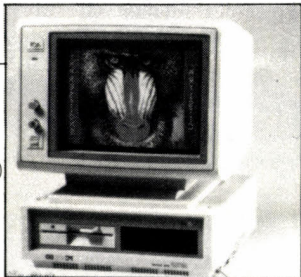

AMSTRAD PC 1512 / SD MONO  
**5.699 F TTC**

**PRICE COMPUTER  
LES ADRESSES EN FRANCE**

## OUVERTURE

2 Nouvelles Boutiques  
PARIS 1<sup>er</sup> - LILLE

En cadeau, dans ces 2 nouvelles boutiques, sur présentation du journal:

**REMISE EXCEPTIONNELLE DE 5%**  
du 21 Novembre au 25 Décembre

## TOUTE LA GAMME AMSTRAD

avec l'ensemble « Intégrale PC » (logiciels: texte, tableur, fichier)

AMSTRAD PC 1512, disque Dur HD 20, monochrome .....	<b>10 660 F TTC</b>
couleur .....	<b>12 915 F TTC</b>
AMSTRAD PC 1512, SD, 1 lecteur, monochrome .....	<b>5 699 F TTC</b>
couleur .....	<b>8 170 F TTC</b>
AMSTRAD PC 1512, DD, 2 lecteurs, monochrome .....	<b>7 450 F TTC</b>
couleur .....	<b>9 710 F TTC</b>

## PÉRIPHÉRIQUES

Carte Disque Dur FILECARD 20 Mo .....	3 990 F TTC
30 Mo .....	4 590 F TTC
Imprimante CITIZEN 120 D, 120 cps listing, avec le logiciel utilitaire AIDE PRINT .....	1 890 F TTC
Imprimante CITIZEN MSP 15E, 9 aiguilles, 132 colonnes, parallèle .....	3 395 F TTC

## CONSOMMABLES

<b>Disquettes</b>	50 disq 5 p 1/4 DFDD et bte de rangement 285 F TTC
5 p 1/4 en bte de 10, la bte .....	30 F TTC
5 p 1/4 DF DD en bte de 10 .....	35 F TTC
3,5 p SF DD en bte de 10 .....	120 F TTC
3,5 p DF DD en bte de 10 .....	170 F TTC

## LES LOGICIELS

**Ability Plus**

ABILITY  
MIGENT  
Offre valable  
du 2 au 30/11

**500 F TTC**

Un extrait de notre catalogue:

Cresus II (paie) .....	<del>1 890</del>	1 680 F TTC
Arrakis .....	<del>2 840</del>	2 315 F TTC
Alienor III .....	<del>4 730</del>	4 030 F TTC
Turbo Basic .....	<del>1 180</del>	930 F TTC
D Base II PC .....	<del>1 175</del>	1 030 F TTC

Ainsi que d'autres en boutiques.

**PRIX CHOC**

Imprimante  
Laser  
OKI  
~~24 900 F~~

**19 500 F TTC**

Et en configuration « Micro-édition »

- Personal publisher
- PC 1512, d. Dur 30 Mo **29900 F TTC**

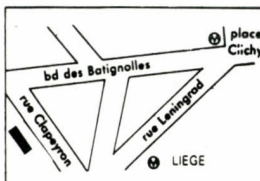

PARIS 8<sup>e</sup>  
11, rue Clapeyron, 75008 Paris  
Tél.: 43.87.51.25 - 43.87.51.15

Ouvert du Lundi au Samedi de 9 h 30 à 18 h 30. A partir du 15/11: 27, bd des Batignolles, 75008 Paris.

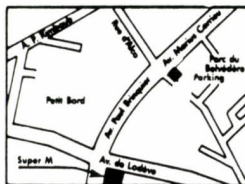

MONTPELLIER  
211, rue Marius Carrié  
34081 MONTPELLIER - Tél.: 67.45.62.02  
Ouvert du Mardi au Samedi  
de 9 h 30 - 12 h 30 et 14 h 30 - 19 h

## DISQUETTES AB CLUB

De nombreux utilitaires jeux, programmes... sur chaque disquette avec manuel en français  
Prix public: 198 F TTC  
Price Computer: 185 F TTC

Tout PRICE COMPUTER sur MINITEL!  
Pour des informations (promos, nouveaux produits...):  
Appelez le 36.15 - tapez RFM puis ORD



PARIS 1<sup>er</sup> **Ouverture: 21/11**  
25, bd de Sébastopol, 75001 Paris  
Tél.: 40.26.06.82

Ouvert du Mardi au Samedi de 9 h 30 à 18 h 30 sans interruption

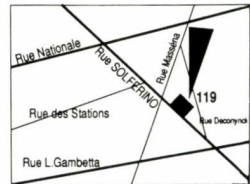

LILLE **Ouverture: 28/11**  
119, rue Solférino  
59000 LILLE - Tél.: 20.40.26.01  
Ouvert du Mardi au Samedi  
de 10 h à 19 h sans interruption

ET BIENTÔT...

de nouvelles  
adresses en  
Province!

## BON DE COMMANDE

à envoyer à: **PRICE Computer**  
11, rue Clapeyron 75008 Paris

Règlement par chèque bancaire, CCP à l'ordre de Price Computer

ou par Carte Bleue n°: \_\_\_\_\_

Date d'expiration: \_\_\_\_\_

Date et signature: \_\_\_\_\_

Nom: \_\_\_\_\_ Prénom: \_\_\_\_\_

Adresse: \_\_\_\_\_

C/post: \_\_\_\_\_ Ville: \_\_\_\_\_

DESIGNATION	Qté	PRIX TTC
CATALOGUE ET TARIFS		<b>GRATUIT</b>
Frais d'envoi* à ajouter	→	
<b>TOTAL TTC</b>		

Frais d'envoi (France et DOM/TOM): Si Total TTC \* inférieur à 2 000 F: 60 F \*  
supérieur à 2 000 F ou Etranger: appelez le (1) 43.87.51.25

Pour ceux que rebute, en programmation, l'écriture de centaines de lignes, l'idéal est de pouvoir assembler graphiquement à l'écran des blocs de fonctions prédéfinies. Le logiciel VIP est une bonne introduction à cette approche visuelle de la programmation structurée. Pour la modique somme de 1 350 F HT, il permet la création d'applications munies de fenêtres et de menus déroulants, plus facilement qu'en Basic, en C ou en Pascal. Mais cette facilité se paie, notamment par un encombrement accru. VIP est donc avant tout un outil pédagogique.

# VIP

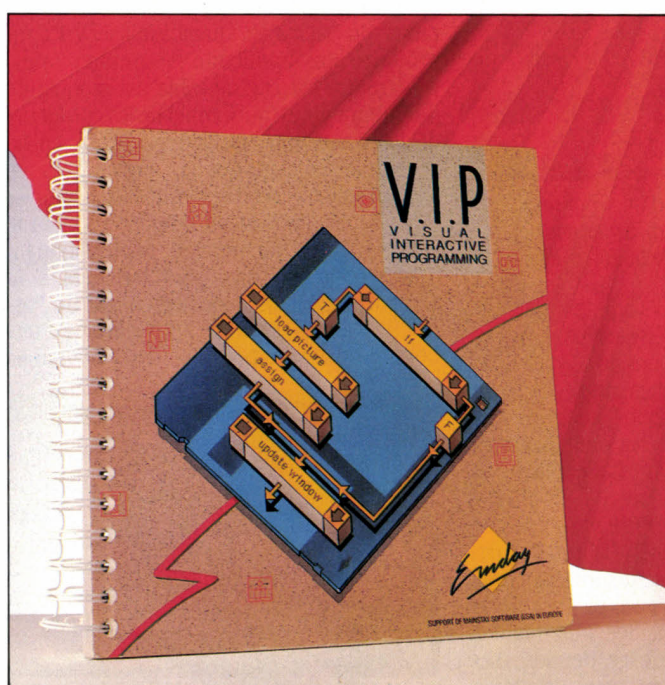

Thierry MORIN

## Le premier langage de programmation visuel

### Pour Macintosh

**M**ALGRÉ SON NOM ANGLAIS, VIP (Visual Interactive Programming) est un logiciel belge présenté d'emblée en version française. Cet avantage s'ajoute aux facilités que procure sa nouvelle conception graphique de la programmation. Ceux qui ont l'habitude de dessiner un organigramme avant de se lancer dans l'écriture d'un programme seront en pays de connaissance. Avec VIP, c'est la construction même de l'organigramme qui constitue la programmation : on assemble à l'écran, à l'aide de structures préprogrammées, des procédures choisies dans des bibliothèques. Selon Dominique Liénart, l'auteur de VIP,

c'est une méthode d'avenir. Les programmeurs chevronnés ou les enseignants de la programmation structurée pensent au contraire que l'organigramme tombe en désuétude. Qui croire ?

Les défenseurs de VIP feront remarquer que si les micros tendent tous à imiter l'interface utilisateur du Macintosh, c'est que les repré-

sentations graphiques facilitent grandement le dialogue avec la machine.

L'organigramme, c'est un ensemble de cases contenant des actions à accomplir ou des « alternatives » (si... alors, sinon...), et de chemins logiques reliant ces instructions. On construit un programme VIP en cliquant sur des icônes (constamment présentes à l'écran) symbolisant les différentes composantes du programme, et en répondant aux demandes de paramètres qui apparaissent alors dans des boîtes de dialogue. La souris supplante ici le clavier, lequel sert seulement à saisir les paramètres et non plus le nom des instructions comme dans les langages courants : la

### LOGICIEL TESTÉ :

Version française 2.2 du commerce avec documentation de 204 pages en français.

mémoire du programmeur en est d'autant soulagée, et les risques d'erreur diminués. VIP travaille sur des « objets », équivalents des classiques variables des langages évolués, qui sont de 6 types, représentés à l'écran par 6 icônes : l'octet, le nombre entier, le nombre réel, le point, le rectangle, la constante. On manipule ces objets grâce à des procédures, ou outils. VIP en offre plus de 180 et les regroupe en 15 classes, représentées par 15 icônes constituant la « boîte à outils » (fonctions mathématiques, travail sur les chaînes de caractères, le graphisme, le son...). Ces outils permettent d'élaborer des programmes possédant les attributs d'un logiciel du commerce pour Macintosh (menus, fenêtres, dialogues...) sans obliger le programmeur à se plonger dans les milliers de pages de la fameuse documentation technique « Inside Macintosh » éditée par Apple.

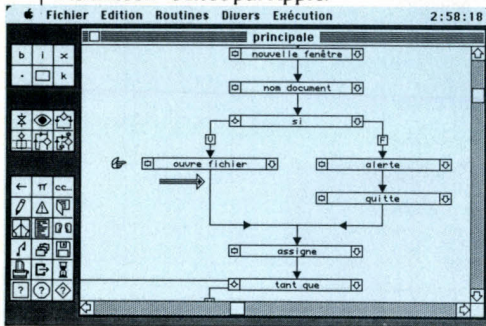

Construction graphique d'un programme. A gauche, de haut en bas, les icônes des objets, des structures et de la boîte à outils.

Enfin, pour que les outils agissent dans un ordre donné, ils doivent être inclus dans des structures logiques, qui sont de 6 types différents et qui s'affichent, elles aussi, à gauche de l'écran (groupe d'icônes central). Ces types sont : la séquence (les outils agissent les uns après les autres) ; l'alternative ; la sélection (généralisation de l'alternative à plus de deux cas) ; la répétition ; l'itération (avec variable de contrôle) ; la routine (regroupement cohérent de structures, construit indépendamment du programme principal et dont l'exécution est demandée à un moment précis du déroulement de ce dernier). Les différentes structures peuvent s'imbriquer sans limitation les unes dans les autres. De plus, les routines peuvent appeler elles-mêmes leur propre exécution : VIP est un langage récursif.

### Traduction en C ou Pascal

Une fois écrit, le programme nécessite bien sûr quelques mises au point. Heureusement, VIP contient un « débogueur » automatique, dont l'utilité est double. D'une part, il montre les méandres d'une structure dans le cas où l'utilisateur désire comprendre un programme déjà écrit : il fait défiler à l'écran l'organigramme du programme principal et des sous-programmes. D'autre part, il précise à quel endroit s'est glissée une erreur.

Autre bon point pour VIP : si vous voulez vendre une application que vous avez écrite avec ce langage, vous la livrez avec le pro-

gramme « run time » de 80 Ko (contre 216 Ko pour le programme VIP complet), qui vous a été fourni d'office par l'éditeur du langage (Emday, à Bruxelles) ; celui-ci ne vous réclamera pas de droits, alors que son logiciel est déjà peu onéreux. VIP peut aussi donner naissance à des applications autonomes (n'ayant plus besoin d'interpréteur pour fonctionner) : il faut pour cela vous procurer, pour 930 F HT, un « traducteur » qui assure la traduction d'un programme VIP en code C ou Pascal, et posséder le compilateur correspondant. Libre à vous, après transcodage et avant compilation, d'ajouter à votre programme des procédures propres à ces langages.

### Un peu encombrant

A qui s'adresse VIP ? Principalement à ceux qui enseignent ou étudient la programmation structurée, ainsi qu'à ceux qui veulent une introduction « en douceur » à la programmation sur Macintosh. On sait que celle-ci est loin d'être facile quand on souhaite créer des applications possédant la fameuse interface graphique : VIP, lui, simplifie l'accès à la « boîte à outils » du Macintosh. Quant à utiliser VIP pour produire des applications commerciales, c'est tout à fait envisageable. La modularité des programmes, qui permet de les corriger et de les transformer facilement, plaide en faveur de ce langage très graphique. Mais les programmeurs avertis risquent de trouver très vite encombrant un programme dont le dessin occupe un nombre impressionnant d'écrans, alors qu'ils sont habitués à la compacité de leurs lignes de code C ou Pascal. De même, l'ouverture systématique d'une boîte de dialogue pour l'écriture de chaque

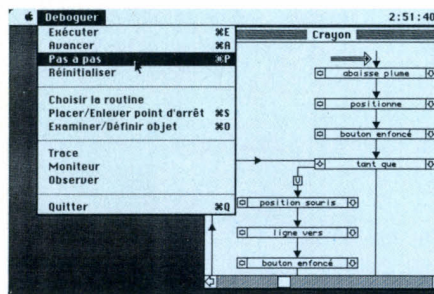

Le débogueur permet de vérifier pas à pas un programme (ici, une routine de dessin).

instruction finit par paraître lourde après un long usage, alors qu'elle est des plus agréables pour le débutant. VIP est particulièrement adapté à ceux qui trouvent limitées les possibilités du Basic pour la programmation sur Macintosh, mais qui n'ont pas le temps ou le courage d'apprendre à fond un langage comme le Pascal.

Si l'on n'a que quelques programmes à écrire, VIP est certainement intéressant par le

► Pour tout Macintosh muni d'un lecteur de disquettes de 800 Ko. Prix : 1 390 F HT. Traducteurs en langage Lightspeed C, Lightspeed Pascal ou Turbo Pascal (au choix) : 970 F HT l'un. Distribué par Cognisoft à Villeneuve d'Ascq.

temps qu'il fait gagner en apprentissage. Mais il n'offre pas toutes les possibilités des langages « classiques » comme, par exemple, l'accès facile au « memory manager » du Macintosh. Par ailleurs, il présente un inconvénient quant à la taille des applications après compilation en Pascal ou en C : un petit programme de quelques Ko se voit occuper, une fois compilé, plus de 60 Ko ! Cela est dû au fait que VIP intègre à ce programme l'ensemble – volumineux – de ses bibliothèques de procédures, sans sélectionner celles qui seront vraiment utiles. Ce défaut est évidemment moins gênant pour les grosses applications : un logiciel de type Mac Paint, programmé sur VIP (et fourni avec ce langage à titre d'exemple), occupe 80 Ko en « source » et 70 Ko après compilation. C'est toutefois supérieur aux 60 Ko du Mac Paint d'Apple, pourtant plus complet. Quant à la vitesse d'exécution d'un programme VIP, elle est sensiblement supérieure à celle d'un programme Basic (langage lui aussi interprété), mais bien sûr inférieure à celle d'un programme compilé en Pascal.

### Pour faux débutants

L'aspect « convivial » de VIP est un peu trompeur. Ce langage ne s'adresse pas vraiment à ceux qui débutent en programmation, et cela pour plusieurs raisons. D'abord, il est conçu pour ne pas dépayser les programmeurs aver-

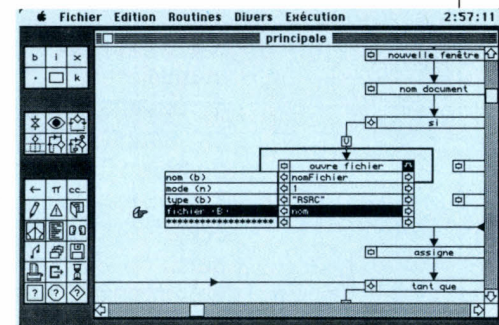

Cliquez sur la case contenant l'outil « ouvre fichier » : VIP présente alors un dialogue vous invitant à paramétrer cette procédure.

tis et, pour cela, n'offre pas certaines fonctions dont le néophyte aimerait disposer, comme la création instantanée d'une fenêtre ou d'un signal sonore. Par ailleurs, le logiciel ne contient aucun écran d'aide et oblige à recourir en permanence au manuel. Celui-ci est heureusement bien présenté et bien structuré. La leçon du début constitue une bonne introduction, mais l'exemple traité est trop simple. La description des différents outils de la « boîte à outils » est ensuite trop succincte, au point d'être parfois incompréhensible, et manque cruellement d'exemples d'applications, défaut regrettable pour un langage qui est par ailleurs d'un grand intérêt pédagogique. La documentation devrait heureusement passer bientôt de 200 à 340 pages. Mais d'ores et déjà, VIP est un logiciel de programmation instructif et novateur, bien adapté à l'interface graphique du Macintosh.

Bernard NEUMEISTER  
Pierre PARREAUX

 ASHTON-TATE

# dBASE Mac

dBASE Mac a été spécialement conçu pour tirer parti de toutes les caractéristiques du Macintosh. Véritable gestionnaire de bases de données relationnelles, il allie toute la puissance et la fiabilité de dBASE III à la convivialité du Macintosh. Nul doute que dBASE Mac saura s'imposer comme un standard au même titre que dBASE sur PC, avec lequel il échange directement les fichiers de données. Grâce à l'interface visuelle du Macintosh, les relations multiples entre les fichiers sont représentées à l'écran. dBASE Mac possède également un puissant langage de programmation qui permet de bâtir des applications de gestion.

**3 950 F (HT)**

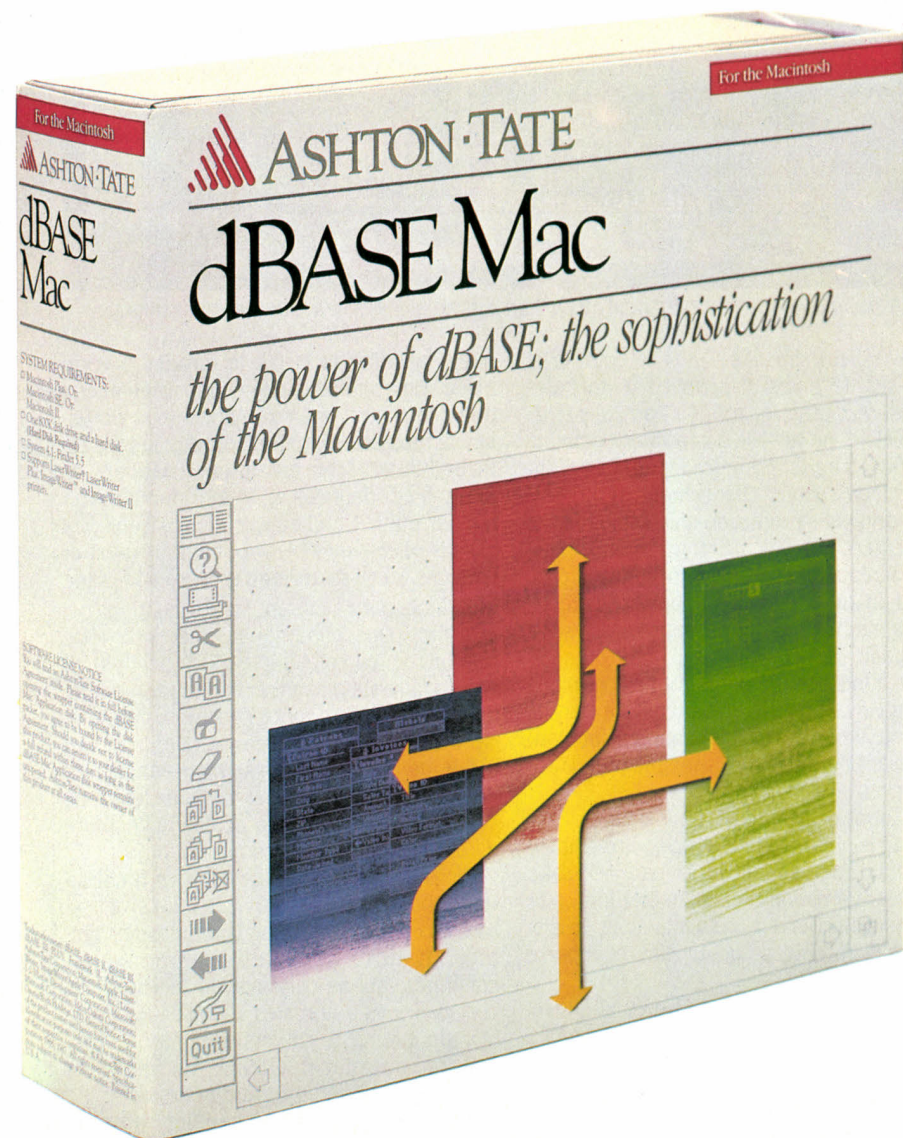

Master Client List

FIRSTNAME	LASTNAME	ADDRESS	CITY
Clair	Buckman	8307 Santa Anita Blvd	Onard
Rick	Lisbon	1550 Keystone St	Glendale
Hank	Bickoby	4101 Peoria Rd	Flagstaff
Lena	Garnett	520 S. 8th St.	Reseda
Lisa	Kafman	1960 Lindley Ave.	Riverside
Jay	Johnson	14234 Riverside Dr.	Portland
Sara	Collins	303 W. Milford St.	Woodland
Rick	Zambini	108 Frasier	Long Beach
Kim	Artich	1024 Lorraine St.	Culver City
John	Montovan	203 E. 3rd St. S.	Monterey
Vicky	Gowman	3934 Ocean Blvd.	Santa Monica
Daniel	Plimpton	7180 Fulton Pl.	Parker
Dick	Youngblood	101 Pierre St.	Beavert
Jan	Pope	960 South St.	Santa Barbara
Wathan	Adams	6300 Canoga Ave.	Canoga
Linda	Kotky	18097 Bryant Blvd.	Pasad
Bill	Rodan	P.O. Box 6045	Engle
George	Celson	5401 Grand Ave.	Los
Dominique	Daniels	7019 Balcom Ave.	Ely
John	Rivera	899 Kenwood St.	San
Luke	Orlando	6043 Whitt Oak Blvd.	San
Lori	Skyhawk	14565 Collins Ave.	San
Mary	Hamby	345 Sherman St.	San
Paul	Hart	8301 Sable St., Apt. 230	San
Mike	Johnson	5400 Alabama	San
Linda	Campbell	6700 Shirley Ave.	San
Robert	Hamilton	901 Knob Hill Blvd.	San
Debbie	Anderson	1240 Victory Blvd.	San
John	Lucas	20984 Leadway Ave	San
Ann	Rizzo	18098 Avenue of the	San
Ellen	Michaels	10711 Highland Av	San
		40255 Brentwood	San
		5670 Colorado Bl	San
		42677 Misty Isle	San
		6045 Vineland	San
		12508 86th Hi	San
		12004 90thbu	San
		13044 Titwan	San
		449 Cheryl	San
		19 Kraft	San
		302 N. P	San
		08 Glen	San
		144 Ben	San



**La Commande Electronique**

7, RUE DES PRIAS — 27920 SAINT-PIERRE DE BAILLEUL  
TÉL. 32 52 54 02 FAX N° 32 52 54 46 TÉLÉX LCE 180 855

# MICROROBOT

## Le premier utilitaire d'intégration de logiciels

Microrobot, d'April Software, est un logiciel utilitaire qui comble une lacune regrettable sur le marché des programmes pour IBM PC et compatibles. Pour 2 995 F HT, il permet d'automatiser le transfert et la manipulation de données entre logiciels issus d'éditeurs différents, au moyen d'un langage de programmation. Corésident en mémoire avec les applications auxquelles il permet de communiquer, il possède en sus les fonctions habituelles d'un outil de bureau à la Sidekick : bloc-notes, calculette, etc.

Pour IBM PC et compatibles

**J**USQU'À PRÉSENT, LE TRANSFERT DE données entre logiciels n'était entièrement pris en charge que par les logiciels intégrés, type Symphony ou Framework. Les logiciels séparés ne pouvaient communiquer que par l'intermédiaire de quelques formats constituant des normes de fait (SYLK, DIF, ASCII...); mais un logiciel donné ne pouvait pas communiquer avec n'importe quel autre et, même quand c'était possible, les manipulations n'étaient pas simples. Microrobot permet à des logiciels réputés incompatibles de communiquer (comme la paie Gipsi de Saari et Ordicompta de Winner Software), à l'exception de ceux qui affichent en mode graphique, comme Word de Microsoft. Il donne aussi à n'importe quel logiciel l'équivalent des macro-commandes existant dans certains programmes (1-2-3 de Lotus, Epistole PC d'Opium...), et qui automatisent telle ou telle séquence d'opérations réalisée très souvent par l'utilisateur. La programmation de Microrobot va au-delà de l'enchaînement des tâches : il sait réagir à des événements et est capable, par exemple, de relancer un appel téléphonique après une coupure de ligne.

Microrobot doit être lancé à chaque mise en route (à moins qu'on n'inclue son lancement dans la procédure MS-DOS de chargement du système). A partir de là, il est disponible à tout instant. Bien qu'il accepte le voisinage d'autres logiciels corésidents, il est prudent de vérifier sa compatibilité avec ceux que vous utilisez déjà. Passons rapidement en revue les accessoires de bureau classiques proposés par Microrobot. L'éditeur de texte ressemble



Carlijn FOURNIER-HOGESTIJN

A tout moment, Microrobot peut afficher un écran d'aide à la demande de l'utilisateur.

à un Wordstar simplifié. Outre le courrier et les prises de notes, il permet l'écriture des programmes pour le « robot ». Dans une fenêtre spéciale, on accède à certaines commandes MS-DOS agissant sur les répertoires et sur les fichiers : copie, changement de nom et - plus original - protection d'un fichier contre l'effacement. La calculette est d'un maniement agréable ; elle peut importer des données d'un autre logiciel et exporter ses résultats. La mémoire-tampon d'impression est du plus grand intérêt : elle intercepte toute demande d'impression, offre diverses options à l'utilisateur, stocke les documents sur disque, gère leur file d'attente et leur impression, tout en laissant l'ordinateur disponible pour d'autres tâches.

Le « robot » constitue le cœur du logiciel et son côté le plus novateur. Précisons d'emblée que toute intervention de sa part nécessite une programmation préalable. Une fois cette étape accomplie, les résultats sont saisissants : Microrobot se glisse dans n'importe

► Pour IBM PC et compatibles avec 512 Ko de mémoire. Prix : 2 995 F HT. Version Junior : 995 F HT. Édité par April Software. Diffusé par l'éditeur et par Winner Software.

### LOGICIEL TESTÉ :

Version française 1.01 du commerce, avec documentation de 158 pages en français.

quelle application et fait le travail... à votre place. Un exemple de scénario vaut mieux qu'un long discours. Vous tapez, sous Wordstar, la liste des fournitures et des heures de main-d'œuvre concernant un chantier ; le robot lit ces données et les introduit dans un tableur qui fait tout seul, sous vos yeux, les calculs nécessaires ; le robot lit le résultat et l'intègre à une facture qu'il crée et imprime lui-même tout en entrant les informations nécessaires dans le journal des ventes de votre logiciel de comptabilité... Bien entendu, il vous a fallu auparavant écrire un programme dans le langage du robot, proche du Pascal et de dBase. A titre d'exemple, ordonner au robot de lire automatiquement un fichier dBase III et de le transférer dans une feuille de calcul Multiplan 3 nous a demandé l'écriture d'une vingtaine d'instructions.

Microrobot connaîtra deux types d'utilisateurs. D'une part, les novices qui composeront eux-mêmes des macro-commandes simples. D'autre part, les programmeurs confirmés, qui se serviront du logiciel pour concevoir des automates sophistiqués destinés aux premiers. La version Junior du produit, qui ne coûte que 995 F, est justement destinée aux non-programmeurs. Elle ne comporte qu'une petite partie des commandes du logiciel complet, et permet d'exécuter des programmes écrits avec lui.

Thierry COURTOIS

# ECONOMISEZ

990 Francs HT et 3 semaines

dans l'établissement de votre budget 88

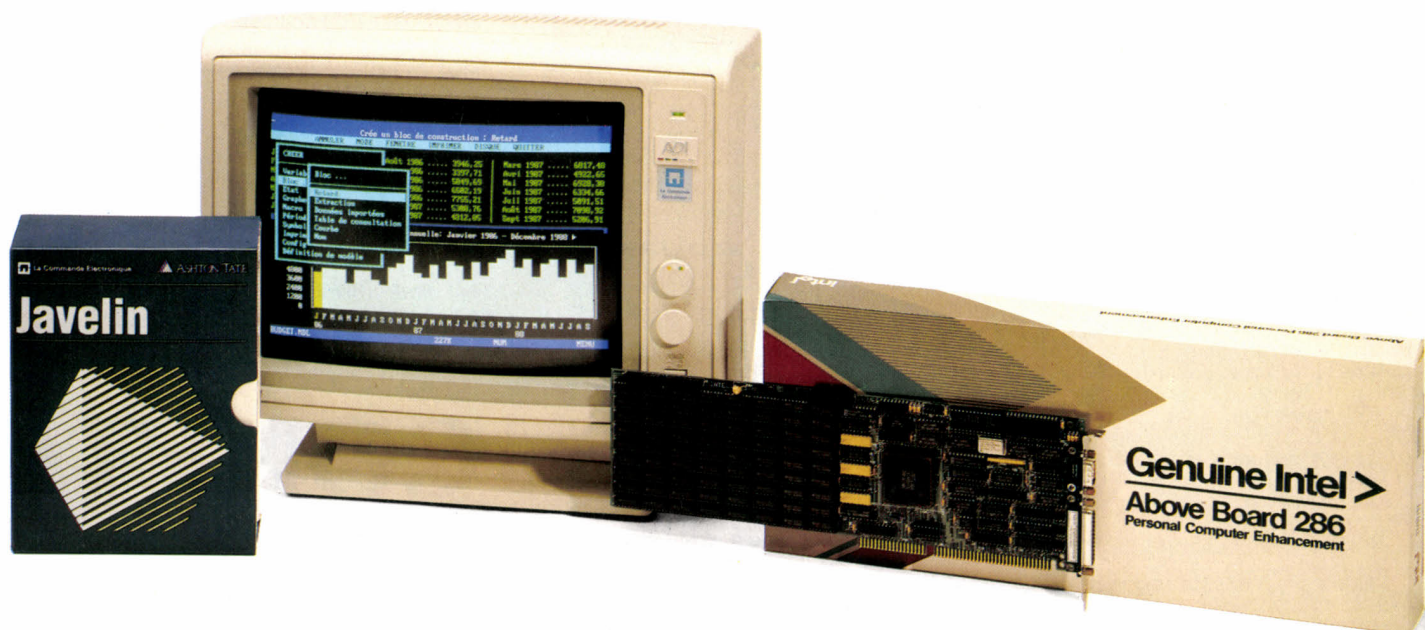

A partir du 1<sup>er</sup> octobre 1987 et jusqu'au 31 décembre 1987, tout acheteur de la carte d'extension mémoire INTEL 286 AUTOSELECT se verra offrir gratuitement un logiciel JAVELIN. Ce tableur de nouvelle génération est particulièrement adapté au traitement des problèmes financiers. Grâce à la carte INTEL 286 AUTOSELECT, vous dépasserez la limite des 640 Ko de vos PC, AT ou PS/2-30. Vous augmenterez ainsi les performances de vos logiciels Framework II, Javelin, Lotus 1-2-3, Open-access, Supercalc, Symphony et MS-Window.

## PROMOTION CARTE INTEL 286 AUTOSELECT ET JAVELIN

Carte équipée de 2 Mo : **6.450 F (HT)**

Carte équipée de 512 Ko : **4.300 F (HT)**



**La Commande Electronique**

7, RUE DES PRIAS — 27920 SAINT-PIERRE DE BAILLEUL  
TÉL. 32 52 54 02 TELEX LCE 180 855 FAX 32 52 54 46

# AIDEPRINT

## Pour IBM PC et compatibles

**Q**UI DONC NE S'EST PAS UN JOUR fourvoyé dans les méandres de la documentation de sa nouvelle imprimante ? Les différents paramètres nécessaires (taille du papier, choix des polices de caractères, sauts de pages...) rebutent souvent l'utilisateur, néophyte ou confirmé. Aideprint est un logiciel de paramétrage d'imprimante destiné à vous épargner bien des manipulations, en vous venant en aide à tout moment. En effet, à l'instar de

disparaît à la demande alors que vous travaillez avec votre tableur ou traitement de texte préféré. La frappe d'une combinaison de touches fait surgir au premier plan une fenêtre temporaire, qui contient toutes les options possibles : modifications de typographie (gras, souligné, italique...), jeux de caractères de 8 pays (dont la France), réglage du nombre de lignes par page. Au cours de la frappe d'un texte, toute option sélectionnée dans la fenêtre d'Aideprint s'affiche aussitôt dans la phrase sous forme d'une balise appropriée. A l'impression, l'option choisie (gras, par exem-

encore en mode compressé pour revenir ensuite en espacement Pica. Bien que l'extrême minceur de la documentation ne le laisse pas paraître, cet astucieux logiciel possède d'autres attraits : d'une part, il affiche les différentes polices de caractères dont il dispose ; d'autre part, il vous autorise à créer votre propre police en dessinant chaque caractère dans une matrice de points. Du sur mesure en quelque sorte, dont l'intérêt le plus évident est la confection de logos. Autre fonction offerte : le lancement de tests d'imprimante utilisant toutes les possibilités de réglage, et ce grâce à un enchaînement de commandes élémentaires ou composées. Le gros défaut de ce logiciel est sa documentation squelettique : l'utilisateur doit pratiquement tout découvrir par lui-même ; le sujet méritait de plus amples développements, comme la présentation d'un exemple pour chaque option typographique. Aideprint est un produit d'apparence modeste, mais très pratique à l'usage.

Thierry COURTOIS

► Pour IBM PC et compatibles. Prix : 299 F TTC. Édité par Serri Soft. Distribué par Omnilogic-Scoatec.

# COMPTA

## Pour IBM PC et compatibles

**L**A NOUVELLE VERSION DE LA COMPTABILITÉ Saari standard, la version 10.0, reprend parfaitement l'héritage de ses aînées : coffret luxueux, pas moins de six disquettes, documentation de 534 pages... Le concepteur ne fait pas les choses à moitié, prenant en charge le nouvel acquéreur et lui faisant découvrir, avec un cas concret fourni sur disquette, les différentes manipulations : saisies d'écritures (factures clients ou fournisseurs, règlements), brouillards, journaux, grand livre et balance (du plan général ou auxiliaire). Dans un deuxième temps, le manuel vous guide dans l'ouverture de votre propre comptabilité, et vous pouvez recopier tout ou partie du plan comptable fourni dans l'exemple complet. La méthode d'apprentissage est fort bien conçue, avec de nombreux conseils d'exploitation non seulement du logiciel, mais aussi de votre ordinateur et de ses périphériques.

Travailler avec ce logiciel n'a rien de fastidieux. Des menus en cascade - conservant à l'écran le nom de chaque option choisie - vous amènent à toutes les manœuvres possibles : création, consultation ou liste de comptes ou de journaux, etc. Le programme dispose en outre d'une fonction de vérification comptable, très précieuse en cas de reprise

LOGICIEL TESTÉ :  
Version 10.0 avec manuel de 354 pages.

*GR**G**ET**CO**IT*ESSAI LSP 120D	<b>ESSAI LSP 120D</b>
*INIT* ESPACEMENT PICA	ESPACEMENT PICA
*CO*QUALITE COURRIER	QUALITE COURRIER
*CP*COMPRESSE COURRIER	COMPRESSE COURRIER
*FCP**ET*EXPANSE COURRIER	<b>EXPANSE COURRIER</b>
*IT*EXPANSE ITALIQUE COURRIER	COMPRESSE ITALIQUE COURRIER
*INIT**CO*	ITALIQUE COURRIER
*II**CP*COMPRESSE ITALIQUE COURRIER	
*FCP*ITALIQUE COURRIER	
*CO*CARACTERES GRAS COURRIER	<b>CARACTERES GRAS COURRIER</b>
*INIT**DF*DOUBLE FRAPPE	DOUBLE FRAPPE
*CP*COMPRESSE DOUBLE FRAPPE	COMPRESSE DOUBLE FRAPPE
*FDF**G*COMPRESSE CARACTERES GRAS	COMPRESSE CARACTERES GRAS
*SL**FCP**FG*SOULIGNEMENT	<u>SOULIGNEMENT</u>
*FET**INIT**IN*LES INDICES	LES INDICES
*FIN**EX*LES EXPOSANTS	LES EXPOSANTS
*INIT**NG*IMPRESSION NEGATIVE	<b>IMPRESSION NEGATIVE</b>
*IT*IMPRESSION NEGATIVE ITALIQUE	<b>IMPRESSION NEGATIVE ITALIQUE</b>
*INIT**CO*CECI NE REPRESENTE QU'UN TOUT PETIT ECHANTILLON DES POSSIBILITES QUE NOUS PROPOSE	CECI NE REPRESENTE QU'UN TOUT PETIT ECHANTILLON DES POSSIBILITES QUE NOUS PROPOSE
*GR**ET**G**IT*LA CITIZEN 120D	<b>LA CITIZEN 120D</b>

Les balises que pose Aideprint à l'écran (à gauche) paramètrent l'impression (à droite).

Sidekick ou de Graph in the Box, il est corésident en mémoire ; il suffit de le charger au moyen d'un court menu avant d'appeler votre logiciel de travail.

Conçu par Serri Soft, une société liée à l'importateur des imprimantes Citizen en France, ce précieux petit logiciel convient seulement, pour l'instant, aux modèles de la marque. Nous l'avons donc testé sur une imprimante Citizen LSP 120D, chaque modèle ayant droit à une version spécifique du logiciel. Des adaptations sont en cours pour d'autres imprimantes (Fujitsu, Epson). L'usage d'Aideprint est des plus simples : il apparaît et

ple) sera cumulée avec les paramètres propres au traitement de texte (souligné, par exemple). Tout choix est actif jusqu'à la rencontre de la balise indiquant un choix contraire ou jusqu'à l'effacement de tous les paramètres par la commande Init. A l'impression, seul le texte est restitué : les balises ne servent qu'à commander l'imprimante et ne sont bien sûr pas imprimées. Il est aisé de jongler avec les options issues des deux logiciels (votre programme principal et Aideprint), sans avoir à vous soucier de la configuration de l'imprimante : vous n'avez ni à régler ses micro-interrupteurs, ni à lui envoyer des codes de configuration. Aideprint vous permet d'ajuster les réglages en un clin d'œil et sans quitter votre tâche principale : de façon courante, vous passez en qualité courrier ou

LOGICIEL TESTÉ :  
Version française avec documentation de 12 pages.

# TOPOS

Pour Macintosh

**S**I LA MENTION « CALCULATEUR GRAPHIQUE » figurant sur la boîte ne brille pas par sa clarté, le logiciel, lui, a bien le mérite de l'originalité. Topos sort en effet, à plus d'un titre, de l'ordinaire. D'abord, parce qu'il fait partie de ces rares programmes qu'édite Apple et qu'il est de réalisation française. Mais surtout parce qu'il est en voie de devenir un complément indispensable pour certains logiciels et un outil privilégié pour de nombreux professionnels.

Les auteurs de Topos sont partis du constat que le Macintosh, doté pourtant de capacités graphiques exceptionnelles, offre très rarement une précision acceptable lorsqu'il s'agit de mesurer les éléments d'une image. Topos permet d'afficher toute image de type Mac Paint (et notamment celles qui viennent d'un numériseur), et met à la disposition de l'utilisateur une palette d'outils de dessin : droite,

## LOCICIEL TESTÉ :

Version française du commerce avec manuel de 130 pages en français.

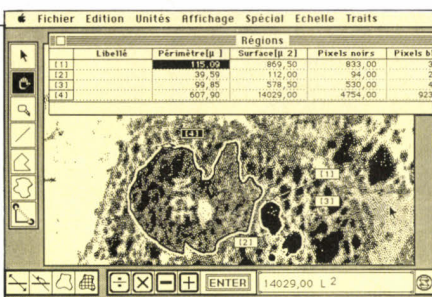

Topos stocke ses mesures dans un tableau.

polygone, outil pour dessin à main levée..., le tout agrémenté d'une puissante fonction zoom. Ces outils rappellent ceux de Mac Paint ou Mac Draw, mais ont ici pour but de cerner certains éléments de l'image de base en vue d'en calculer le périmètre, la surface, la position du centre de gravité, etc.

Comme sur un calque qui serait superposé à l'image, on retrace donc, avec les outils de Topos, les formes à mesurer. Les dimensions des objets ainsi créés sont automatiquement affichées selon l'échelle et l'unité désirées. Le logiciel dispose de dix unités de mesure et d'une précision maximale de 5 décimales. L'affichage des mesures en notation scientifique est possible. Pour les calculs relativement simples, Topos a un calculateur incorporé ; pour les opérations mathématiques plus

complexes, le logiciel stocke les données dans des tableaux que l'on peut facilement transférer vers n'importe quel tableur.

Topos ne modifie en rien l'image sur laquelle on travaille, tous les traits de mesure étant stockés indépendamment de l'image d'origine. Il est même possible de créer plusieurs calques à partir d'une même image. Inversement, si l'on veut profiter des possibilités d'étiquetage (numérotage des parties d'une image), il est possible de transformer image et calque en un seul document Mac Paint.

Les possibilités d'application de Topos sont vastes, et vont de l'architecture et de l'urbanisme jusqu'à l'interprétation d'échographies, pour ne citer que quelques exemples. On peut, entre autres, envisager de connecter un numériseur vidéo tel que Mac Vision sur un Macintosh, et de capter en direct des images provenant d'un microscope, ou d'un appareil d'échographie. En partant d'un plan ou d'une photo aérienne, Topos pourrait aussi faciliter l'élaboration de projets d'urbanisme. Les exemples d'applications ne manquent pas, surtout si l'on imagine que des cartes d'extension pour Macintosh II existeront pour toute une gamme de périphériques spécialisés.

Andreas PFEIFFER

► Pour tout Macintosh, 2 000 F HT. Édité et distribué par Apple France.

# BILITÉ SAARI STANDARD

après incident. La saisie est facilitée par de multiples fenêtres, par des libellés automatiques et, perfectionnement rare, par le positionnement automatique d'une écriture dans la bonne colonne (débit ou crédit). A l'usage, le logiciel s'est montré vigilant et a décelé les erreurs graves d'imputation, de même que

l'incompatibilité entre un journal et un compte qui ne le concerne pas. Une seule ombre au tableau : la liste des comptes ne figure pas parmi les écrans d'aide. Enfin, toutes les éditions - excepté le compte de résultat et le bilan - sont disponibles à l'écran. Pour la sécurité, un mot de passe est

requis au chargement du programme et d'autres filtrent l'accès à certains comptes.

La Comptabilité Saari standard comporte, malgré tout, quelques défauts : le programme est parfois lent et, surtout, l'utilisateur perd trop de temps à remonter souvent de menu en menu pour effectuer des opérations différentes ou pour arrêter son travail. Par ailleurs, nous avons été désagréablement surpris par le menu général : commun à tous les produits Saari, il annonce gestion du personnel, paie, facturation et comptabilité Major, alors qu'il ne donne accès qu'à la comptabilité standard, les autres modules étant des produits séparés. La comptabilité Major est une version améliorée de la comptabilité standard, qui diffère surtout par le nombre de comptes ouverts et de mouvements attendus ; elle offre aussi des fonctions supplémentaires, telles que la gestion des effets à recevoir ou la relance des clients et, en option, l'interfaçage avec un tableur et un module analytique. Ces derniers font totalement défaut à la comptabilité standard. Néanmoins, doté d'une nouvelle organisation des menus, d'un tableau de bord et de la possibilité de chaînage avec la facturation et la gestion commerciale, ce logiciel arrive à maturité. Il possède une documentation hors pair ainsi que l'avantage d'exister aussi sur Apple IIe, IIc et II GS.

Thierry COURTOIS

► Pour IBM PC et compatibles. Prix : 5 500 F HT. Édité et distribué par Saari.



Saisie des écritures en toute sécurité : impossible d'entrer un débit dans la colonne crédit.

# SIGNE INTERIEUR DE RICHESSE



Ordinateur complet: processeur 80286  
écran monochrome, 9.970 F H.T.\*\*

Quand SANYO crée un ordinateur, ses qualités premières se trouvent à l'intérieur.

La vraie richesse, celle de la qualité, de la fiabilité et des performances exceptionnelles est livrée en standard avec chaque SANYO 17 PLUS AT\*. C'est un véritable outil de professionnel. Sa fabrication entièrement japonaise, les composants montés en surface et l'assemblage robotisé sont les garants d'une qualité au-dessus de tout soupçon.

L'intégration poussée à l'extrême, a permis de concentrer toutes les fonctions AT 286 sur une seule plaque d'extension et permet ainsi "l'architecture splittée" qui s'ouvre par la suite à l'utilisation d'autres processeurs (386, 486...) au fur et à mesure de leur disponibilité, tout en conservant l'investissement d'origine.

En version standard, le SANYO 17 PLUS, compatible AT\*, comprend un lecteur disquette 5" 1/4 de 1,2 Mo, 512 K de RAM extensibles, MS DOS, GW BASIC, FRANCE TEXTE et UNICALC. Et tout ce luxe là, à un prix incroyablement bas, eu égard à la qualité offerte. (Moins de 9000 F HT\*\*).

De nombreuses options existent : un choix de disques durs de 20 Mégaoctets ou de 40 Mégaoctets, des écrans couleur et des extensions mémoires...

Les merveilleux ordinateurs SANYO 17 PLUS AT\* et SANYO 16 PLUS PC\* sont disponibles. Pour toute information, appelez le (1) 46 66 2162 ou retournez le coupon-réponse, sans engagement de votre part.

- Ordinateur SANYO 17 PLUS : 8990 F HT\*\*
- Ecran monochrome : 980 F HT\*\*
- PRIX TOTAL : 9970 F HT\*\*
- Disque Dur 20 Mo : 4000 F HT\*\*
- Disque Dur 40 Mo : 5000 F HT\*\*
- Ecran couleur : 2990 F HT\*\*

\*AT et PC sont des marques déposées d'IBM.

\*\*Ajouter 18,60% de T.V.A.



# SANYO 17 PLUS : LA QUALITE N'EST PLUS UN LUXE.

Coupon-réponse à renvoyer à: SANYO FRANCE,  
8 Avenue Léon Harmel, 92160 ANTONY

Nom \_\_\_\_\_ Prénom \_\_\_\_\_

Société \_\_\_\_\_ Tél. : \_\_\_\_\_

Adresse \_\_\_\_\_

Code Postal \_\_\_\_\_

Désire: une documentation  une visite  pour:  
SANYO 16 Plus PC  SANYO 17 Plus AT

SVM144

03/10/84 14:30/85



**SANYO 16 PLUS:  
LA QUALITÉ N'EST PLUS  
UN LUXE.**

**4.992 F.<sub>HT</sub>\* HORS ECRAN**

SANYO FRANCE - 8, avenue Léon-Harmel - 92160 ANTHONY - Tél.: (1) 46 66 21 62

# SANYO 16 PLUS: LA QUALITÉ N'EST PLUS UN LUXE.

\* Le Micro-ordinateur SANYO 16 PLUS possède une compatibilité si élevée que tous les logiciels essayés (plusieurs centaines) n'ont pu la mettre en défaut.

Son aspect, son ergonomie, sa robustesse, le classent d'emblée parmi les appareils destinés à une utilisation intensive et professionnelle.

Son prix 4992F H.T., n'est pas obtenu par des concessions sur la qualité, ni en faisant appel à des composants de second choix, mais est dû à un assemblage robotisé et à une intégration poussée à l'extrême.

L'appareil est livré complet, avec quatre interfaces (vidéo monochrome mode texte, vidéo-couleur graphique, interface série, interface parallèle). La vitesse du microprocesseur est commutable de 4,77 MHz à 8 MHz. Sa mémoire de base peut être étendue à 640 Ko par simple adjonction de boîtiers sur la carte mère.

Les slots libres servent à l'adjonction éventuelle d'un disque de 20 mégaoctets et d'autres extensions.

Le moniteur n'est pas imposé et le choix entre écran texte, écran couleur, écran EGA peut être fait à tout moment.

Les logiciels suivants sont livrés d'origine avec le SANYO 16 PLUS:

- Traitement de texte: France Texte,
- Tableur: Unicalc,
- MS/DOS 3.2,
- GW Basic.

16 PLUS 1	1 disquette 360 Ko	4992 F.H.T.
16 PLUS 2	2 disquettes 360 Ko	6316 F.H.T.
16 PLUS 3	1 disquette + 20 méga. (+ Contrôleur tape inclus)	8996 F.H.T.

**MONITEUR VERT**  
(monochrome mode texte TTL)  
+ graphique composite **980 F.H.T.**

**MONITEUR COULEUR** **2990 F.H.T.**

**OPTION Sauvegarde 20 méga.**  
sur version 3 seulement **7990 F.H.T.**  
+ TVA 18,6%

# SANYO

8, av. Léon-Harmel 92160 Anthony  
Tél.: (1) 46 66 21 62

Nom \_\_\_\_\_ Fonction \_\_\_\_\_  
Tél. \_\_\_\_\_ Sté \_\_\_\_\_  
Adresse \_\_\_\_\_  
\_\_\_\_\_ Code postal \_\_\_\_\_

désire recevoir sans engagement, l'adresse du revendeur SANYO le plus proche.

SVM

# VIF

## 3

disquettes de logiciels  
Macintosh +  
pour  
**250 F**

Nous avons créé pour vous une nouvelle collection regroupant "Les meilleurs Logiciels du Domaine Public VIF".

Chaque package regroupe 3 disquettes 800 ko classées par thème avec une notice en français.



### Pack Utilitaires

30 programmes indispensables à tout possesseur de Macintosh:  
Menu Edit, Boot configure, ResEdit, Pram 2, Discat, Purge icons, Mad menu ...  
Réf: 73901 - 3 disq. 250 F



### Pack Education

3 programmes pour apprendre et tester vos connaissances:  
Mac Bête: permet de créer des "Quiz",  
Projector: cours graphique sur le tiers monde,  
Mac Trivia: 1000 questions et réponses dans la tradition "Trivial Pursuite".  
Réf: 72901 - 3 disq. 250 F



### Pack Graphiques

16 logiciels exploitant toutes les possibilités graphiques du Macintosh: JoyPaint, Paint Mover, Rotation, Earth Plot, Widevision...  
Réf: 74901 - 3 disq. 250 F



### Pack Jeux

26 jeux d'aventure, d'arcades, de cartes, de dés et de réflexion: Captain Magnéto, Office Attack, Pong, MacLuff, Dungeon of Doom ...  
Réf: 71901 - 3 disq. 250 F



### Pack Fontes

65 polices de caractères: Bombay, Ciao, Moscou, Prague, Sparta, Foot, Little Lat, Omaha, Metropolis ...  
Réf: 73902 - 3 disq. 250 F



### Pack Nus

Plus de 45 images digitalisées de créatures très légèrement vêtues par pack.  
Réf: 77901 - 3 disq. 250 F Vol. 1  
Réf: 77902 - 3 disq. 250 F Vol. 2  
Réf: 77903 - 3 disq. 250 F Vol. 3

Veuillez retourner ce bon accompagné de son règlement par chèque à: VIF/DP 50 rue Benoit Malon 94257 Gentilly Cedex

Nom: \_\_\_\_\_  
Prénom: \_\_\_\_\_  
Adresse: \_\_\_\_\_  
Code Postal: \_\_\_\_\_ Ville: \_\_\_\_\_

Commande les packs:

- 71901    73902    77902  
 72901    74901    77903  
 73901    77901

Règlement par chèque joint.  
Port 15frs à ajouter au total d'o.   Réf. 101044

# EPISTOLE PC

JUNIOR

+

# VP - PLANNER

2230 FF HT

1789 FF HT

Prenez le bon départ  
avec l'ensemble START'UP.

### EPISTOLE PC junior:

Puissant traitement de texte professionnel. Longueur des textes illimitée, mailing, césure, dessin tableaux et organigrammes, inclus dans votre texte tout ou partie d'une feuille de calcul VP-PLANNER.

### VP-PLANNER\*:

Tableur haute performance 9999 lignes, 256 colonnes.  
Fonctions évoluées: mathématiques, statistiques financières.  
Graphiques dynamiques intégrés, compatible avec le standard le plus avancé du marché.

\*Version compatible excluant la base de donnée multidimensionnelle.

L'ensemble START'UP c'est 2 logiciels avec leurs manuels en français, une assistance téléphonique, une garantie de mises à jour.

Disponible chez votre revendeur.

## BON DE COMMANDE

ENVOYEZ MOI VITE  
FRANCO DE PORT

START'UP (1789 F HT) 2121 F TTC

EPISTOLE PC JUNIOR (990 F. HT)  
1174 F TTC

Format disquette 5" 1/4                       3" 1/2   
ci-joint mon règlement

chèque     contre remboursement   
carte bleue

Date d'expiration \_\_\_\_\_ / \_\_\_\_\_  
Signature \_\_\_\_\_ SVM44

NOM  
SOCIÉTÉ  
ADRESSE



**OPIUM**  
Logiciels Professionnels  
61, rue de l'Arcade  
75008 Paris  
Tél.: 42 94 01 61  
Télex: 64 11 55

# LES OUTILS DU TALENT



La préhistoire de l'humanité a vu naître le talent et les premiers outils destinés à le servir. Aujourd'hui, le talent est un métier. Et Angalis a pour vocation de le servir en proposant aux professionnels les instruments les plus perfectionnés que l'ère du progrès peut engendrer.

## Traceurs Angalis série DXY

Traceurs à plat 8 plumes, pour réaliser dans des conditions optimales de vitesse et de précision tout dessin technique ou graphique statistique. Des instruments compacts et connectables par interfaces série et parallèle. Formats A4, A3.

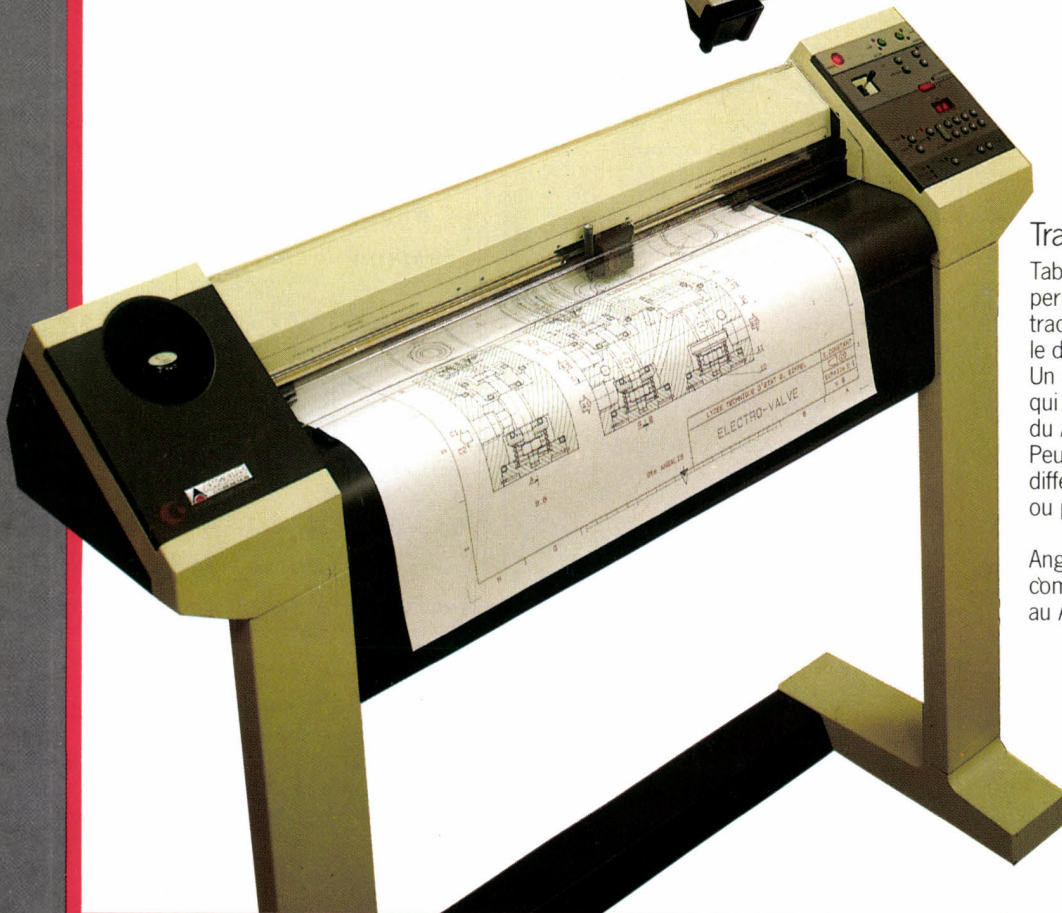
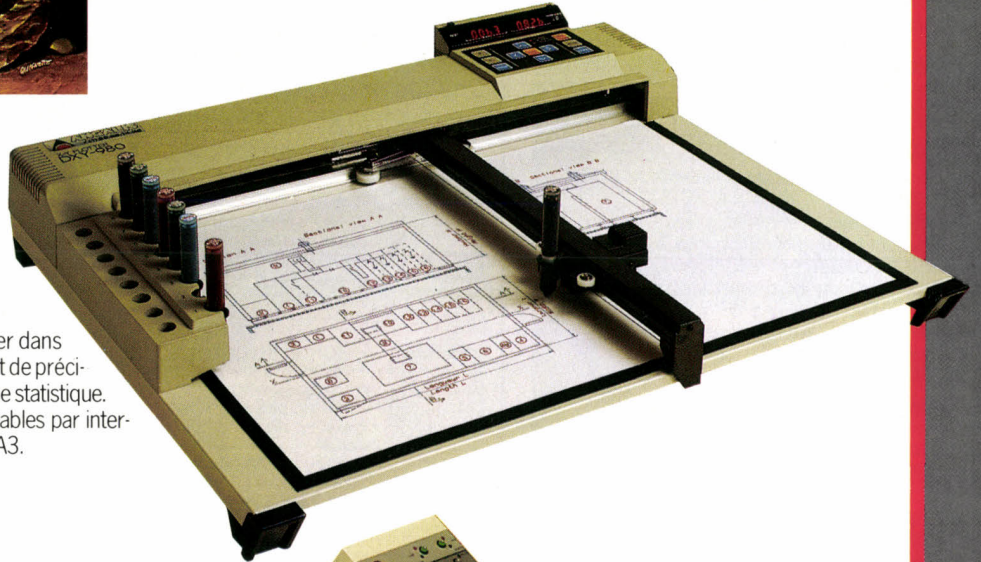

## Traceur Numonics 928

Table traçante à galets, permettant d'accomplir des tracés de grande qualité dans le domaine du dessin technique. Un outil précis, rapide, qui accepte tous les formats du A4 au A0. Peut recevoir 8 stylos de différents types : fibre, bille ou pointe tubulaire.

Angalis propose une gamme complète de traceurs du A4 au A0.

Pour recevoir une documentation complète sur tous les appareils de la gamme, écrire à :  
ANGALIS - B.P. 96 - 91943 LES ULIS Cedex ou téléphoner au (1) 69.28.14.36.

**ANGALIS**  
LA DESSINETIQUE®



bien un coup de chapeau. Rappelons brièvement l'histoire : il y a 1 000 siècles, à l'aube de l'aventure humaine, Torgan, de la tribu des Pieds-agiles, doit partir en chasse pour subvenir aux besoins de la horde, dont les membres sont tous plus ou moins malades et affamés. Le décor, réalisé selon des techniques de calcul fractal, diffère à chaque partie. L'animation, effectuée à l'aide de la souris, est très soignée. Vous pouvez aussi convaincre un autre personnage de vous suivre : il pourra alors participer aux divers combats à vos côtés. On peut également jouer à deux, le deuxième personnage étant commandé par le deuxième joueur. Le jeu ne demande pas une dextérité exceptionnelle, puisqu'il repose sur

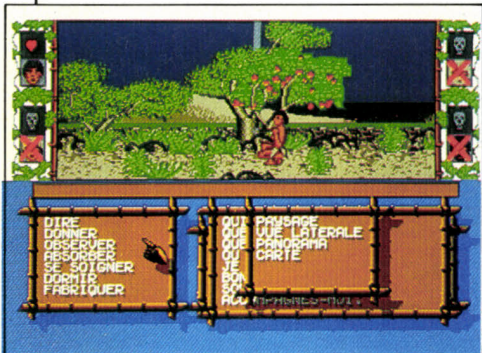

l'utilisation de la souris et des menus déroulants, qui apparaissent en fonction des choix du joueur. Les dialogues dépendent également de la situation, ce qui élimine les problèmes liés à un analyste trop délicat, mais limite évidemment les possibilités.

Le décor, en 8 couleurs, est tout à fait soigné, beaucoup plus riche que dans les précédentes versions, et l'accompagnement musical est également nettement amélioré. Ceci fait de Sapiens un jeu indispensable à tout possesseur d'Atari ST.

>>> GRAPHISME	8/10
>>> ANIMATION	8/10
>>> SON	7/10
>>> ERGONOMIE	7/10
>>> RICHESSE	8/10

▶ Disquette pour Atari ST : 220 F. Edité et distribué par Loricels.

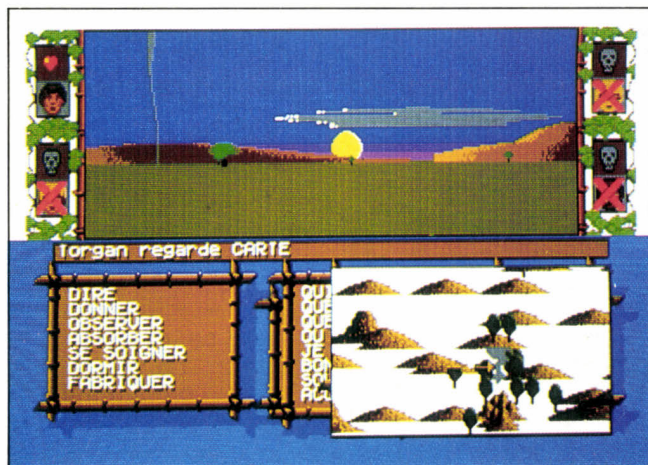

# INDIANA JONES

Testé sur Atari 1040 ST

**C**E N'EST PLUS UNE HISTOIRE, C'EST une légende... Indiana Jones et son temple maudit, passé directement du cinéma dans les salles de jeu, se retrouvent désormais enfermés dans le cerveau de vos ordinateurs préférés, pour l'un des meilleurs jeux d'aventure-arcade de l'année. Le thème : Indy arrive à Mapapore, village autrefois protégé par la pierre de Sankara, dont les enfants ont été réduits en esclavage depuis le vol de la pierre sacrée. Ils errent le long de la route qui conduit à la mine Thuggee, à la recherche de pierres précieuses et d'autres pierres de Sankara. Au premier tableau, Indy libère les enfants, tout en évitant les gardes Thuggees, dans le dédale des carrières (échelles, tapis roulants, précipices, chauves-souris agressives, etc.). Puis il saute dans un wagonnet qui dévale les galeries, et

>>> GRAPHISME	9/10
>>> ANIMATION	8/10
>>> SON	8/10
>>> ERGONOMIE	7/10
>>> RICHESSE	8/10

doit éviter les déraillements, les voies en impasses, les gardes et les chauves-souris. Il pénètre enfin dans le temple, pour récupérer la pierre, et doit s'enfuir en traversant un périlleux pont de cordages. La seule arme d'Indy est son fouet, qui lui sert à se défendre, à détruire les serrures des cages où sont enfermés les enfants, et à sauter d'un poteau à un autre dans la mine. Un graphisme en tout point semblable à celui du jeu d'arcade et une animation réussie rendent cette adaptation originale et très amusante.



▶ Cassette pour Spectrum, Amstrad CPC, Commodore 64 : 95 F. Disquette Amstrad CPC, C 64 : 145 F. Disquette Atari ST : 195 F. Edité par U.S. Gold. Vu chez AMIE.

# ARAZOK'S TOMB

Testé sur Commodore Amiga 2000

**C**ONNAISSEZ-VOUS CET ENDROIT nommé Caer Arazok ? Il s'agit de l'emplacement de la tombe d'une sorte d'ancien druide. La légende raconte que ledit Arazok aurait fondé une secte maudite, et que lui-même aurait disparu un jour, quelque part aux portes de l'enfer. La secte n'existe plus, et son temple a été détruit. Il ne reste plus que cet étrange tombeau, « la tombe d'Arazok », et quelque vieux parchemin parlant d'une très ancienne cité, une

sorte de Stonehenge, enfouie sous la terre... Cette histoire invraisemblable ne devrait guère vous concerner, mais voilà, vous êtes justement un reporter spécialisé dans les phénomènes étranges. Et puis il y a ce télégramme, envoyé par la charmante Daphney, qui vous prie instamment de venir sur le champ de fouilles de son oncle Jason, disparu après avoir annoncé qu'il avait décou-

vert le passage. Le nom du champ de fouilles ? « Caer Arazok », précisément. Et vous voilà embarqué dans l'aventure la plus extraordinaire dont vous puissiez rêver.

La jaquette du logiciel vous laisse entendre, sans ambiguïté possible, que cette aventure est strictement réservée aux adultes : le dessin d'une sorte de zombie sur le couvercle suffirait d'ailleurs à le faire deviner. Les possibilités de l'Amiga sont ici parfaitement utilisées : images superbes, menus déroulants, commandes avec la souris, option « parlant » utilisant la synthèse vocale pour lire les textes à haute voix (en anglais, bien sûr). Malgré le handicap de la langue, le dialogue n'est pas trop difficile, l'analyse de syntaxe n'étant employée que pour des ordres élémentaires, du style « Examine the jewel » ou « Get the jewel ». Les amateurs de sensations fortes devraient se sentir à l'aise dans cette aventure hors du commun, aux portes de l'inimaginable.

>>> GRAPHISME	9/10
>>> ANIMATION	-
>>> SON	7/10
>>> ERGONOMIE	8/10
>>> RICHESSE	9/10

▶ Disquette pour Commodore Amiga 500, 1000 et 2000 : 349 F. Edité par Aegis Development. Vu chez AMIE.

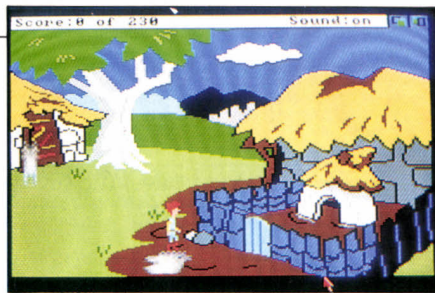
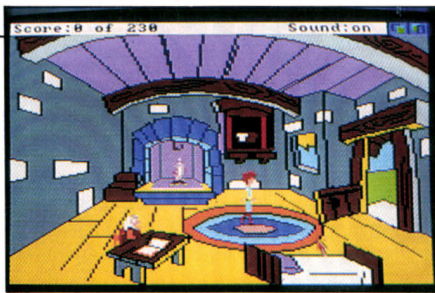

# THE BLACK CAULDRON

**D**ALBEN, LE PLUS GRAND DES ENCHANTEURS du royaume de Prydain, découvre, abandonné dans la forêt voisine, un petit enfant qu'il baptise Taram. Celui-ci va grandir en force et en beauté, s'occupant surtout de soigner un sympathique cochon nommé Hen Wen, et rêvant de devenir plus tard un grand guerrier. Un jour, le magicien lui révèle l'histoire de Prydain : autrefois, un roi maudit s'est transformé en chaudron magique, et celui qui le découvrira pourra faire revivre sa puissance infernale, pour dominer le monde, ou le détruire. Le chaudron est toujours caché, mais

Testé sur Commodore Amiga 2000

un autre roi, le roi cornu, connaît désormais son existence, et le recherche avec de sinistres intentions. Il faut trouver le chaudron avant qu'il ne s'en empare, et seuls Taram et son fidèle cochon doté de pouvoirs extraordinaires peuvent réussir à sauver le monde de la domination du roi cornu.

Dans la peau de Taram, vous voilà donc parti explorer le pays merveilleux de Prydain, ne négligeant aucun indice, aucune aide, dans la quête du fabuleux chaudron. Plus de 70 décors superbes (l'univers du film de Walt Disney y est fidèlement reconstitué) vous attendent. L'animation remarquable est très proche du dessin animé. Le jeu incorpore également des séquences d'arcade, dans lesquelles vous devrez autant éviter des crocodiles affamés qu'échapper aux pierres lancées

par les gardes du château. Le tout, bien sûr, en dialoguant avec les personnages rencontrés, ou en les combattant s'ils sont du clan adverse. Et en récupérant le maximum d'objets susceptibles de vous rendre service. Le jeu est en anglais, mais sa conception, qui repose entièrement sur l'utilisation de la souris (ou de la manette) et des flèches de déplacement, le rend très accessible, même si l'on ne maîtrise pas très bien cette langue. La sonorisation, qui reprend les thèmes musicaux du film, est exceptionnellement réussie. Accompagné d'un fascicule très complet, et d'une carte du pays de Prydain, The Black Cauldron est une vraie réussite qui, comme le film, devrait séduire tous les âges : même un joueur peu habile prendra plaisir à se balader dans ce pays enchanteur.

► Disquette pour Amiga 500, 1000 et 2000. 444 F. Edité par Sierra. Vu chez AMIE.

>>> GRAPHISME	10/10
>>> ANIMATION	9/10
>>> SON	9/10
>>> ERGONOMIE	9/10
>>> RICHESSE	10/10

## LES RENARDS POINTUS\* S'INFORMATISENT AU CENTRE NATIONAL D'ACHAT



*\*Un nouveau type : les renards. Le centre de Communication Avancée a défini 14 sociostyles regroupés en une arborescence de 5 mentalités. L'une d'elles, les "renards pointus" soit 10% seulement de la population regroupe les gens qui regardent la crise en face et qui ont complètement intégré cette notion. Ils ont donc tendance à considérer la conjoncture comme un terrain de chasse où l'on joue d'intuition, d'acuité et d'intelligence. Ils ont l'instinct du mieux vivre sans concession à la médiocrité, la qualité des services ou des performances. Alors pour eux, pour vous, comme pour nous... vivre la gestion de la crise !*

*PRIX SPECIAUX aux collectivités, comités d'entreprises, fonctionnaires, étudiants... Exclusivement sur pièces justificatives. \*Ecart constaté sur une base de prix "Marché" couramment pratiqués. JUSQU'A 30%.*

**\* JUSQU'A - 30 %**

**LE CNA-MAGMA INVENTE LA DISTRIBUTION CONVERSATIONNELLE**

La 3<sup>e</sup> révolution industrielle est dite révolution de l'intelligence. La société de consommation laisse place à une société de création où la maîtrise de l'information transforme tous les modes de pensées.

Heureusement. Aujourd'hui, tout doit être plus pointu : le matériel, le conseil, le service, le savoir communiquer, l'assistance et bien sûr le montage financier.

Au Centre National d'Achat la qualité relationnelle est une priorité stratégique car nous prenons un malin plaisir à rendre l'informatique compatible avec tous les budgets... pour que tout soit mieux dans le meilleur des futurs.

Notre adresse : 55, rue Saint-Sébastien - 75011 Paris - Tél. : 48.06.20.85. Métro : St-Ambroise (proche de la République, au niveau du 53, bd Voltaire). Ouvert de 10 h à 12 h 45 et de 14 h à 19 h sauf dimanche et lundi. Téléc 211 500.

LE CENTRE NATIONAL D'ACHAT

**MAGMA**

L'INFORMATIQUE - LA TV - VIDEO  
LA HAUTE FIDELITE - L'AUTO-RADIO

### INFORMATIQUE

#### COMMODORE

C 64 N (nouveau modèle avec GEOS)	.....	INCROYABLE
C 128 (Azerty)	.....	INCROYABLE
C 128 D (Azerty + drive incorporé + Logi. JANE)	.....	INCROYABLE
1571 (Unité de disque DF/DD)	.....	INCROYABLE
1541 SF/SD	.....	INCROYABLE
MPS 1000 Imprimante bidirectionnelle	.....	INCROYABLE
DPS 1101 Imprimante marginette	.....	INCROYABLE
1901 Moniteur couleur haute résol. 40/80 col.	.....	INCROYABLE
1802 Moniteur monochrome	.....	INCROYABLE
AMIGA 500	.....	INCROYABLE
AMIGA 1000 + moniteur couleur (complet)	.....	7460 F
AMIGA 2000	.....	INCROYABLE
PC 110	.....	INCROYABLE
PC 40	.....	INCROYABLE

#### AMSTRAD

CPC 464 Monochrome	.....	INCROYABLE
CPC 464 Couleur	.....	INCROYABLE
CPC 6128 Monochrome	.....	INCROYABLE
CPC 6128 Couleur	.....	INCROYABLE
PCW 8256 Moniteur/imprimante/texte	.....	INCROYABLE
PCW 8512 Idem mais avec double drives	.....	INCROYABLE
DMP 2000/4000 Imprimante	.....	INCROYABLE
DMP 3000 Imprimante PC/DMP 4000	.....	INCROYABLE
PC 1512 SDC/M	.....	INCROYABLE
PC 1512 DDC/M	.....	INCROYABLE
PC 1512 HD/20C/M	.....	INCROYABLE

#### CANON

V20 MSX	.....	995 F
---------	-------	-------

### CITIZEN

LSP 120 D/10	.....	*****
MSP 80/20/15	.....	*****
Carte disque dur	.....	*****
KING CARD 20 Méga	.....	*****
KING CARD 30 Méga	.....	*****
Disque dur 20 Mo - 30 Mo	.....	*****

### ATARI

520 STF SM 125	.....	*****
520 STF + moniteur SC 1224 couleur	.....	*****
SF 314/354	.....	*****
SH 205 Disque dur	.....	*****
1040 STF/MC	.....	*****
SM 125 Moniteur haute résolution monochrome	.....	*****
SC 1424 Moniteur couleur	.....	*****
SC 1224 Moniteur couleur haute résolution	.....	*****
SMM 804 Imprimante	.....	*****
MEGA ST 2 Méga	.....	*****
MEGA ST 4 Méga	.....	*****
MEGA ST 4 Laser	.....	*****

### THOMSON

MO6	.....	*****
TO8	.....	*****
TO8 D + Moniteur couleur	.....	*****
TO16 PC	.....	*****
TO16 XP/DD	.....	*****
TO16 XP, Disque dur	.....	*****

AMIS DE PROVINCE, consultez-nous ! Vous bénéficierez aussi des SOFT-PRIX. Ecrivez à notre "Service-Province".

Nos prix et productions sont limités aux stocks disponibles. Certains prix sont donnés à titre indicatif et peuvent être modifiés ou indisponibles en fonction des fluctuations du marché et sous réserve d'erreurs typographiques.

(Bon de commande à retourner au CNA-MAGMA 55, rue St-Sébastien - 75011 Paris.)

Nom \_\_\_\_\_ Prénom \_\_\_\_\_

Adresse \_\_\_\_\_

MATERIEL CHOISI \_\_\_\_\_

Prix \_\_\_\_\_ Total : \_\_\_\_\_

Règlement :  Comptant  Crédit (20% minimum à la commande, solde arrondi à la centaine supérieure)

MS

# SOLOMON'S KEY

**A** PRIORI, ON RESSENT UNE PÉNIBLE impression de déjà vu : des cubes empilés les uns sur les autres, que l'on peut détruire en appuyant sur le bouton de la manette de jeu. Un petit personnage qui peut courir et sauter d'un cube à l'autre... Rien de bien original : on se dit que l'on a déjà rencontré ce type de situation et



que cela ne mérite guère que l'on s'y attarde. Et puis, le seul fait de passer quelque temps à essayer de résoudre le premier tableau change tout : ce logiciel, en apparence un peu sommaire, se révèle vraiment passionnant à

>>> GRAPHISME	6/10
>>> ANIMATION	8/10
>>> SON	7/10
>>> ERGONOMIE	8/10
>>> RICHESSE	8/10

## Testé sur Amstrad CPC 6128

l'usage. Pas par son scénario, sans doute. Ni par son graphisme, correct mais pas époustouflant (on a déjà vu bien mieux). Non, ce qui étonne ici, c'est plutôt cette astucieuse récupération de diverses idées assez classiques, pour finalement en sortir un scénario original fort bien adapté. Des salles peuplées de créatures étranges, plus ou moins agressives, se succèdent, le passage de l'une à l'autre se faisant par une porte dont il faut bien sûr

récupérer la clé, avant d'y accéder par un itinéraire que l'on aura soi-même défini en empilant ou en détruisant des blocs de pierre. Il s'agit en fait, au terme de cette exploration difficile, de découvrir le fabuleux trésor du roi Salomon. Un graphisme assez sommaire, une animation correcte, pour un jeu d'arcade très prenant, entièrement sonorisé.

► Pour Amstrad CPC, Commodore 64 et 128, Spectrum 48/128 Ko Casette : 106 F. Disquette : 151 F. Edité par U.S. Gold. Vu chez AMIE.

# CLASH

## Testé sur Amstrad CPC 6128

**I**MAGINEZ QUE VOUS ÊTES UN JEUNE voyou de banlieue, une petite frappe vivant d'expédients divers, bien peu avouables, comme le trafic de mobs volées, par exemple. En revenant chez lui, un soir, notre héros Manuel découvre sa mère poignardée. La concierge le surprend au moment où il ressort de chez elle, et, le prenant pour l'assassin, prévient les policiers qui vont immédiatement se lancer à la poursuite de Manuel. Comme celui-ci n'est pas bien clair par ailleurs, sa seule chance consiste à mener

son enquête personnelle, et à ne se laisser prendre que lorsqu'il sera capable de livrer sur un plateau à l'inspecteur Mairel tous les détails de ce meurtre sordide. Clash est un des tous premiers programmes de la nouvelle gamme Métal Hurlant (mais oui, comme la défunte revue !) lancée par Ere Informatique. Il s'agit d'une aventure policière, entièrement graphique, d'un maniement assez simple grâce à un système d'icônes évitant au maximum les dialogues. L'écran est divisé en

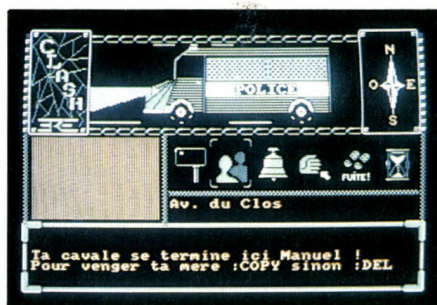

# RANGER 3

## Testé sur Thomson TO 9 +



**A**NNÉE 2028. LA NASA ENVOIE DANS l'espace son dernier grand vaisseau : Ranger 3. Pris dans une tempête cosmique, le commandant Duck Kogers et son appareil font un atterrissage forcé sur une planète inexplorée : Bellatrix. Duck Kogers doit trouver un moyen de revenir sur Terre. Les manipulations, très simples, se font à partir du clavier. Comme dans tout bon jeu

► Disquette pour Thomson MO 6, TO 8, TO 9, TO 9+ : 220 F. Edité et distribué par Loriciels.

d'aventure, il est possible de dialoguer en tapant des phrases, selon une méthode désormais très classique : un verbe suivi d'un nom, éventuellement en abrégé. L'écran propose des vues du lieu où l'on se trouve, avec un texte décrivant plus précisément la situation. Les objets disponibles sont visibles dans une fenêtre, ceux emportés dans une autre.

Les premiers tableaux vous paraîtront extraordinairement faciles. Vous rencontrerez des plantes carnivores, des serpents à sonnette, des araignées dévoreuses, toutes ces gentilles bestioles ne restant pas indifférentes à votre passage. Le bûcheron, plus sympathique, vous conseille de vous rendre au lac. Mais, sans carte, comment faire ? Reste ensuite à pénétrer dans les murs du château, pour y découvrir le moyen de quitter la planète. Une aventure plutôt agréable qui devrait vous procurer quelques heures de plaisir.

>>> GRAPHISME	8/10
>>> ANIMATION	-
>>> SON	2/10
>>> ERGONOMIE	6/10
>>> RICHESSE	8/10

3 zones avec, en premier, des images (des vues des lieux parcourus, au graphisme assez dépouillé mais bien réussi), puis une zone séparée en deux, avec le portrait des personnages rencontrés, et les principales icônes : une loupe, des personnages (pour passer en mode dialogue), une cloche, une main, des traces de pas, et un sablier. Le bas de l'écran est réservé aux dialogues, avec un analyseur de syntaxe qui ne semble pas poser de problèmes. Un jeu d'aventure de conception simple, assez classique par certains côtés, qui pourra faire passer quelques bons moments.

>>> GRAPHISME	7/10
>>> ANIMATION	-
>>> SON	-
>>> ERGONOMIE	7/10
>>> RICHESSE	8/10

► Pour Amstrad CPC. Casette : 120 F. Disquette : 180 F. Edité et distribué par Ere Informatique.



# 3 disquettes de logiciels pour P.C. ou compatibles : 190 F

**Pack Professionnel 1 :** 3 programmes : PC-FILE 3, un puissant générateur de base de données. FREEWORD, votre traitement de textes. FREECALC, un tableur très performants.

**Pack Utilitaires 2 :** 3 disquettes comprenant 23 utilitaires pour mieux exploiter les possibilités de votre P.C. Ce pack comprend entre autre: GCOPY, CDSECRET, READWRIT, SDIR5, VIEWDISK ...

**Pack Jeux 3 :** 3 disquettes avec 25 jeux ! SEAWOLF, ASTRO, CHESS, RACECAR, CIVILWAR, BRIDGE, FOOTBALL, MONOPOLY, BRIDGE, OTHELLO ...

**Pack Jeux 4 :** 3 disquettes comportant+ de 20 jeux : BIORHY, FROG, PCMAN, STARSHIP, SUBMARIN, SPACEVAD, DRAGON, BLACKJACK, CASTLE, KONG, SOPWITH, IBC, JANTIOJOE, ...

**Pack Finances 5 :** 3 disquettes pour la gestion de votre patrimoine: FINANCES MANAGER, pour votre comptabilité personnelle ou professionnelle. BOURSE 1 & 2, pour le suivi et la gestion de votre portefeuille boursier.

**Votre cadeau :** pour toute commande intervenant avant le 25/11/87 : JETSET, un simulateur de vol à bord d'un Boeing 747. Bon vol !!!

Bon de commande à retourner avec votre règlement à :  
Avenir Communication BP23 77201 Marne la Vallée Cx1  
+ 15 francs de frais de port.

Nom : \_\_\_\_\_ Cochez les packs choisis.  
Prénom : \_\_\_\_\_  1  2  3  4  5  
Adresse : \_\_\_\_\_  votre cadeau  
Code Postal : \_\_\_\_\_ Ville : \_\_\_\_\_ S.V.M.11/87

# FOXXY

La VPC pour Macintosh™

Je désire recevoir les produits suivants:

Désignation	Prix	Qté	Total
Catalogue FOXXY (100 pages)	gratuit	<input type="text" value="1"/>	<input type="text" value="0,00 F"/>
Boîte de 10 Disquettes 3,5" DF	195 F	<input type="text"/>	<input type="text"/>
6 Rubans ImageWriter noirs	235 F	<input type="text"/>	<input type="text"/>
Sac de transport Mac+/Mac SE	498 F	<input type="text"/>	<input type="text"/>

Frais d'envoi (forfait)

Total à payer par chèque

Nom.....  
Société.....  
Adresse.....  
.....  
.....  
Tél:.....

J'envoie ce bon de commande accompagné de mon chèque à FOXXY 86 rue La Fayette 75009 PARIS  
Téléphone: (16-1) 42 36 86 00

SVM44

# SVM PUBLIE LA BIBLE DES UTILISATEURS DE MACINTOSH

**SCIENCE & VIE MICRO**  
**SVM**  
LE N° 1 DE LA PRESSE INFORMATIQUE

Ses 555 logiciels et périphériques à la loupe  
Son histoire, par ceux qui l'ont vu naître  
Son avenir, par Jean-Louis Gassée  
Ce qu'il est seul à pouvoir faire  
Ce qu'en pensent les professionnels  
Tous les trucs pour mieux l'utiliser  
Les programmes-vedettes-qu'il aura demain



**LE GUIDE DU MACINTOSH**

M 1390 2 H 28,00 F RD  
3791390028008 00025  
1987-1988 - BELGIQUE, 200 FB, SUISSE, 7 FS, ISSN 0760-6516

**LE GUIDE DU MACINTOSH  
UN N° HORS SÉRIE  
DE SVM  
EN VENTE PARTOUT**

# ARRETONS LES CLONERIES!...

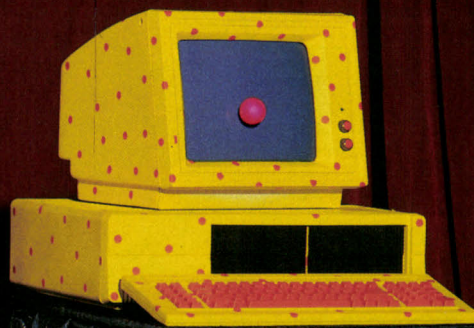



# COPAM.

## LES PREMIERS CLONES DONT PERSONNE N'A ENVIE DE RIRE



5472 HT\*

### COPAM PC 88C

- Microprocesseur 16 bits 8088 • Carte CPU • Emplacement pour co-processeur mathématique 8087 • Vitesse d'horloge 4,77 MHz • Mémoire RAM 512 Ko - extension 640 Ko • Interfaces parallèles (Centronics) et série (RS232) • Spéciales pour crayon optique • Sorties RGB, TTL et composite • 4 ports d'extension (slots) • 2 disquettes 5"1/4 360 Ko • Clavier Azerty 88 touches avec flèches séparées • Cartes monochrome, couleur et graphique incluses • Moniteur 14" vert bifréquence • Système d'exploitation MS DOS 3.2 • Manuel d'utilisation en français • Strictement compatible.

9950 HT\*

### COPAM XT TURBO

- Microprocesseur 16 bits 8088-2 • Carte CPU • Emplacement pour co-processeur mathématique 8087-2 • 2 vitesses d'horloge 4,77 MHz 8 MHz • Mémoire RAM 640 Ko • Interfaces parallèles (Centronics) et série (RS232) • Spéciales pour crayon optique • Sorties RGB, TTL et composite • 8 ports d'extension (slots) • 1 disquette 5"1/4 360 Ko • 1 disque dur inclus 20 Mo • Clavier Azerty 88 touches avec flèches séparées • Cartes monochrome, couleur et graphique incluses • Contrôleur pour 2 lecteurs de disquettes et 2 disques durs • Moniteur 14" vert bifréquence • Système d'exploitation MS DOS 3.2 • Manuel d'utilisation en français • Strictement compatible.

14 800 HT\*

### COPAM AT TURBO

- Microprocesseur 16 bits 80286 • Carte CPU • Emplacement pour co-processeur mathématique 8087-2 • 3 vitesses d'horloge 6,8 ou 10 MHz • Mémoire RAM 512 Ko - extension 1 Mo • Interfaces parallèles (Centronics) et série (RS232) • Spéciales pour crayon optique • Sorties RGB, TTL et composite • 8 ports d'extension (slots) • 1 disquette 5"1/4 1,2 Mo • Disque dur inclus 20 Mo • Clavier Azerty 88 touches avec flèches séparées • Cartes monochrome, couleur et graphique incluses • Contrôleur pour 2 lecteurs de disquettes et 2 disques durs • Moniteur 14" vert bifréquence • Système d'exploitation MS DOS 3.2 • Manuel d'utilisation en français • Strictement compatible.

Regardez ces 3 clones et examinez leurs caractéristiques :  
elles dépassent de loin les modèles de base.

Ce sont de vrais professionnels, puissants et fiables,  
conçus et fabriqués pour un long service sans incident.

Et voyez leur prix. Il y a de quoi surprendre ?

Ce n'est pas étonnant. Copam est un des plus puissants constructeurs de Taïwan.

Ses usines sont ultra-modernes,

organisées et équipées pour une productivité et une qualité maximum.

Sa réputation dans le domaine du compatible est en train de gagner le monde entier.

Et voici maintenant le plus beau : le service.

Même le meilleur des matériels a besoin d'un service après-vente sans faille.

C'est pourquoi tous les points de vente COPAM (leur nombre dépasse déjà 600 en France)  
vous proposent un contrat de maintenance sur site.

C'est la garantie d'une utilisation réellement professionnelle,  
par une intervention sous 8 heures ouvrées sur tout le territoire.

Les ordinateurs COPAM sont distribués en France par BG Diffusion S.A.

16-18, rue de la Mouche, 69540 IRIGNY. Tél. 78.50.58.52. Sa réputation de sérieux n'est plus à faire.

Si tout cela vous donne envie de rire,

c'est que vous n'êtes ni constructeur, ni utilisateur de micro-informatique.

**B.G. DIFFUSION**  
*Micro Informatique*

\* PRIX PUBLIC TTC GÉNÉRALEMENT CONSTATÉ : 6 490,00 F, 11 800,70 F ET 17 552,80 F AU 01/09/87.

# TURBO-SE

un

## SYSTEME EXPERT simple, puissant et rapide

Installez un SYSTEME EXPERT professionnel  
sur votre PC/XT/AT ou sur votre Macintosh

- Progiciel Générateur de Systèmes Experts à moteur d'inférence fonctionnant en logique des propositions (ordre zéro).
- Bases de Connaissances pouvant contenir jusqu'à 400 Règles exprimées en français courant.
- Règles de la forme "si (conditions) alors (conséquence)" comportant de 1 à 6 conditions.
- Saisie des Règles à l'aide d'un éditeur simple intégré.
- Création, modification, liste, sauvegarde et restauration des Bases de Connaissances.
- Fonction "Trace" produisant un compte rendu complet de l'expertise.
- Dictionnaire de la Base de Connaissances proposant une vue synthétique de la Base, facilitant son examen et son analyse.
- Table des Hypothèses permettant d'accéder à tout moment à la liste exhaustive des hypothèses restant à vérifier.
- Choix immédiat, sur liste, des Faits pertinents ou des Hypothèses à vérifier, évitant à l'utilisateur final toute re-saisie des données.
- Grande simplicité d'utilisation, entièrement guidée par menus.
- Enchaînement des fonctions d'expertise entièrement automatisé.
- Grande rapidité d'exécution.
- Modules "EXPERT" et "UTILISATEUR" indépendants garantissant la sécurité des Bases de Connaissances.
- Progiciel complet livré avec quatre Bases de Connaissances en GRAPHOLOGIE, DIAGNOSTIC AUTOMOBILE, BOTANIQUE et MALADIES INFANTILES
- Livré avec une Documentation générale en français sur les Systèmes Experts et un Mode d'emploi détaillé de chaque module.
- TURBO-SE vous est proposé complet, port inclus, au prix de

### SYSTEME FONCTIONNANT EN

- Chaînage avant (Dédution)
- Chaînage arrière (Induction)
- Chaînage mixte
- Vérification d'hypothèses

MODULE  
COMPLEMENTAIRE  
« UTILISATEUR »  
garantissant  
la sécurité  
des Bases de  
Connaissances

**450 FF TTC**

Commandez dès aujourd'hui votre disquette (version 2.3) contenant les modules TURBO-SE  
+ Mode d'emploi et Documentation complète en français + 4 Bases de Connaissances.  
Précisez la version désirée : PC / XT / AT / Mac 512 / MacPlus / Mac SE

Règlement à la commande par chèque bancaire, postal ou mandat-lettre adressé à **BOYER-LARVET**

22 A. Soudanes, 78 430 LOUVECIENNES

# OUVREZ CE CARTABLE... ...ET LA TÉLÉMATIQUE EST A VOUS.



**L**e cartable TOTEM contient la clef d'accès de votre entreprise à la télématique, sans difficulté, sans programmation, sans limitation.

Vous sentez déjà, confusément ou clairement, l'extraordinaire ouverture que pourrait apporter le minitel dans la communication de votre environnement, et surtout avec vos clients.

Oui, mais dites-vous, de là à me transformer en centre serveur, comme la BNP, la Redoute ou Air France, il y a une marge...

Non. TOTEM supprime cette marge. TOTEM, est le logiciel serveur plurifonctions conçu pour l'énorme marché des PME, PMI, professions libérales, et plus généralement tous les prestataires de services. Il fonctionne sur compatibles PC-XT/AT

(sous MS/DOS<sup>®</sup>), et il coûte 35 000 F (prix de base).

Ce qui vous parlera le plus, c'est la diversité des applications réalisées par nos clients, à partir de la simple mise en œuvre des potentialités de TOTEM :

Vente par correspondance - Consultation de catalogues - Prise de commandes - Gestion de stocks - Communication interne (messagerie) - House organs - Sondages - Stimulation de forces de vente - Gestion d'agendas à distance (médecins) - Réservation de salles, de matériels, de courts de tennis, de places de théâtre - Consultation d'annonces classées - Consultation d'annuaires - Télésurveillance par minitel, etc.

### Un éditeur qui se met en 4

4.I.D., l'éditeur de TOTEM, est une équipe d'informaticiens créatifs,

**NOUS NOUS METTONS EN QUATRE**

toujours prêts à faire évoluer leurs produits vers de nouvelles fonctionnalités ou des développements spécifiques.

- C'est une équipe française qui écrit des modes d'emploi clairs, en français intelligible (oui, ça existe).

- C'est une équipe disponible pour la formation des utilisateurs et l'assistance (Sessions périodiques - Hot line 24 h/24 h par minitel - Télémaintenance).

4.I.D. 51, rue de l'Amiral-Mouchez. 75013 PARIS  
Téléphone : (1) 45 65 46 06  
Minitel : (1) 45 65 43 00

# PETITES ANNONCES



**75 - APPLE IIc (12/85) + LOG. + DOC.** + joyst. + drive : 6 500 F. Tél. : (1) 45 63 01 02 p. 44 53.

**24 - NBX LIV. PR AMSTRAD CPC + 11** disq. 5" + liv. + dams sur disq. 5" + câble impr. Tél. : 53 61 22 84 le WE ou vacances.

**92 - POUR APPLE II, FELINE : 1 800 F.** SSC : 600 F. Disq. 2 + cont. : 1 000 F. Mon. II : 800 F. 80 col. + 64 Ko : 800 F. Log. orig. TBE. Px à déb. Tél. : (1) 46 55 19 02.

**78 - TI 99 4A + BASIC ETENDU + MINI-** memory + Parsec + Carwars + joyst. + doc. : 800 F. Tél. : (1) 34 83 55 27.

**59 - MSX SONY 501-F + LECT. K7** intégré + table traçante PRN-C41 + 60 log. TBE. : 1 500 F à déb. Tél. : 78 36 24 94.

**75 - REV. USA APPLE (1987) : INDI-** cer : A+ + Nibble : 30 F l'une (port inclus). Eric. Tél. : (1) 45 79 42 17 ap. 18 h 30.

**78 - ZX SPECTRUM + PER. + JX + LIV.** 1 500 F. Tél. : (1) 30 93 45 49.

**92 - HP 71 B + LECT. CARTES +** cartes + liv. + prog. (math., lang., mach.) : 3 500 F, val. : 7 000 F. Pierre. Tél. : (1) 46 60 32 91 p. 10 83.

**92 - APPLE IIc 128 Ko + MON. + IMPR.** Imagewr. + cart. Supersérie + joyst. + doc. + disq. + format. 1 jour : 9 000 F. Urgent. Tél. : (1) 47 25 21 89.

**69 - BASIC ETENDU POUR TI 99 + LIV.** + 100 progs Basic + K7 Sun Games + K7 init. BE. : 400 F. TI 99 + cordon + joyst. : 500 F. Tél. : 78 05 41 57.

**69 - IBM PC PORT. 640 Ko + 2 DRIVES** 360 Ko + synchron. + paral. + mousse + carte et écr. coul. + cart. contre disq. dur Tél. : 78 30 55 67.

**75 - MODEM TELSAT 640 : 3 000 F.** Digitelec DTL 2000 + GCOM : 1 500 F.

Compta Saari Major, non piraté : 4 000 F. Tél. : (1) 42 40 84 16.

**94 - COMPATIBLE PC TURBO 477 +** 8 MHz + 640 Ko + écr. coul. + disq. dur 20 Mo (1/87) + progs : 10 000 F. M. Auxilix. Tél. : Dom (1) 42 37 82 86 ou 69 20 58 58.

**75 - APPLE : IMAGEWR. 2 : 3 500 F.** Drive 5"1/4 : 900 F. Ecr. Taxan Vision 2 + carte coul. : 3 400 F. Modem Digitelec 2000 : 1 500 F. Tél. : (1) 48 74 85 07.

**95 - AMSTRAD CPC 464 MONOCH. +** nbx jx + utilit. + rev. Amstrad + rev. div. : 1 600 F. T. Chillan. Tél. : (1) 34 12 02 16.

**38 - SINCLAIR SPECTRUM 48 Ko +** interf. + mnls utilisation + 13 K7 jx. Tél. : 74 29 59 70.

**93 - MSX PHILIPS + MON. COUL. +** lect. K7 + liv. prog. + cart. + log. Et. nf : 3 000 F. Urgent. Tél. Bur. : (1) 48 21 61 70 p. 51 26.

**95 - HP 71 B + LECT. CARTES +** cartes + log. math. : 5 800 F. Tél. : (1) 34 13 36 84 ap. 18 h.

**93 - EXL 100 + MODEM + LECT. DISQ.** + mém. sauvegardée + souris + clav. pro. + man. + log. + doc. : 4 500 F. Tél. : (1) 43 51 10 02 ap. 19 h.

**78 - MON. COUL. + CABLE VIDEO** Composite (CBM) : 1 250 F. Tél. : (1) 34 74 43 89 ap. 19 h.

**91 - APPLE IIc + 2 DRIVES + JOYST. +** impr. Epson LX 90 (NLQ) + nbx progs + nbx liv. : 7 000 F. TBE. P. Chastel Tél. : (1) 69 05 46 84.

**95 - APPLE IIc + MON. + SUPP. + LECT.** suppl. + joyst. + souris + sac + Epistole + Clicworks, etc. + doc. : 8 500 F. Tél. : (1) 34 11 33 74.

**95 - IBM PC PORT. 256 Ko + 2 DRIVES** +imp. IBM 4201 + écr. coul. Peu servi : 15 000 F. Tél. : (1) 39 81 62 67.

**78 - CX 5M YAMAHA + CLAV. YK20 + 2** log. YRM 101 et 102 + mon. vert Philips : 4 500 F. Christophe. Tél. : (1) 39 65 48 98.

**75 - COMMODORE 64 PER. + SECAM +** lect. 1541 + nbx progs + doc. + liv. : 3 000 F. Tél. : (1) 43 27 17 50 ap. 20 h.

**SUISSE - HP 28c. CALCULAT. PROGR.** Cse dble empl. (1/87). Ss gar. : 400 FS. J.D. Perret, Ingénieur ETS, Prairie 4, CH-2074 Marin-Epagnier, Suisse.

**78 - ATMOS + DRIVE + MON. MONOCH.** + interf. + nbx jx utilit. + rev. + liv. etc (le tt

révisé en mai 87). Au plus offrant. Tél. : (1) 39 74 85 87.

**60 - THOMSON MO 5 + QDD + CRAY.** opt. + log. + liv. : 2 000 F. Tél. : 44 49 29 15.

**75 - IBM PC-XT DD 256 Ko + 2 DRIVES** 360 Ko + écr. coul. + Citizen 120 D + DOS 3.10 : 16 000 F. Et. nf. Patrick. Tél. : (1) 45 04 70 84.

**94 - AMSTRAD CPC 6128 MONOCH. +** adapt. Pér. + Multiplan + Dams + Disco-logy + Orphée + Tennis + liv. + rev. Amstrad : 2 000 F. Tél. : (1) 43 82 22 11 ap. 18 h.

**95 - NCR-DMS 256 Ko + DISQ. 10 Mo +** lect. disq. 5" monoch. : 3 000 F. Cse dble empl. Tél. : (1) 34 43 63 36.

**26 - PC 1251 SHARP DE POCHE +** magn.-impr. CE 125 + log. Tél. : 75 02 28 07 le soir.

**93 - AMSTRAD 464 MONOCH. + MNL +** 25 jx + 5 log. utilit. : 1 700 F. Tél. : (1) 43 83 70 59 ap. 18 h.

**59 - ATARI 520 STF GONFLE EN** 1040 Ko. : 3 000 F. Ss gar. Cse dble empl. QL + liv. + câble + log. : 1 000 F. Tél. : 20 51 36 16.

**91 - COMMODORE 128 + 1570 +** interf. Pér. + mnls + doc. div. : 3 500 F. Tél. : (1) 60 84 69 74 ap. 18 h.

**94 - PCW 8256 + DBASE II +** Multiplan + 10 disq. + 2 rub. : 3 900 F, val. : 6 500 F. Tél. : (1) 48 76 82 60.

**75 - AMSTRAD CPC 464 COUL. + LECT.** disq. + 2 joyst. + liv. + dams + Turbo Pascal + TMS + nbx jx : 3 000 F. Tél. : (1) 43 72 31 50 ap. 19 h.

**60 - IBM PC-XT + ENV. 100 UTILIT. + 50** log. Tél. : 44 54 11 56 entre 14 h et 19 h ts les jrs.

**75 - AMSTRAD CPC 464 MONO + 30** log. + liv. + adapt. Pér. + joyst. + rev. : 2 500 F (val. : 3 600 F). Tél. : (1) 42 22 83 84.

**94 - THOMSON TO 9 + MON. COUL. +** lect. K7 + souris + joyst. + Studio + Color-paint + jx + liv. + Colorcalc. : 9 000 F, val. : 15 000 F. B. Thuillier. Tél. : (1) 48 80 61 87.

**94 - COMMODORE 64 + 1541 + 1530 +** impr. + écr. + liv. et plus 500 log. : 4 500 F. Marc. Tél. : (1) 48 52 72 96 ap. 20 h.

**75 - IMP. BROTHER EP 44 + TRANS-** fo. + acc. : 1 500 F. TBE. Disq. 5"1/4, nve,

2 F pièce. Gilles. Tél. : (1) 42 54 25 09 de 10 h à 19 h.

**74 - MSX SANYO PHC 28 S + EXT.** 64 Ko + câble + 3 liv. Psl + log. + 7 MSX Magazine : 1 300 F. Tél. : 50 70 13 70 ap. 18 h.

**75 - AMSTRAD CPC 6128 N/B + LECT.** k7 + Kentel + 50 disq. + 300 jx + liv. assem. + dams + Turbo Pascal + nbx rev. : 4 000 F à déb. Tél. : (1) 45 33 61 40.

**55 - HP71 B + THINKJET + LECT.** 5"1/2. : 2 500 F pièce à déb. M. Lefebvre. Tél. : 29 70 21 42.

**27 - COMMODORE 128 D + MONIT.** ambre + lect. K7 + Printer + interf. Jane + Turbo Pascal + 50 jx + liv. Micro Appl. : 5 000 F. Tél. : 32 28 95 88.

**91 - IMPR. CENTRONICS TEXTE** graph. NLQ type GLP. Interf. paral. + sér. : 1 590 F. Peu servie. Jean-Luc. Tél. : (1) 64 97 57 22 le soir.

**75 - APPLE IIc + 2 DRIVES + FELINE +** Z80 + SSC + Wildcard + Modemphone (V21, V23) + 2 joyst. + nbx log. + nbx docs + liv. : 14 000 F. P. Tél. : (1) 42 02 15 37.

**95 - THOMSON TO 7 + EXT. MEM.** 64 Ko + mus. /jx + man. + lect. K7 + disq. + mon. coul. rév. : 3 500 F. Tél. : (1) 34 64 18 11.

**13 - APPLE IIc + IMPR. IMAGEWR. II +** monit. + ST + lect. ext. Apple + souris + carte Z80 + joyst. + docs + liv. + log. TBE. : 12 000 F. Tél. : 42 02 76 14.

**78 - TTE LA COLLECTION SVM** depuis le n° 1 + 2 reliures. Faire offre. Tél. : (1) 39 58 38 31.

**94 - COMPAT. TOSHIBA 256 Ko +** lect. 720 XZ + écr. hte déf. 650 x 500 + clav. 102 + doc + log. + jx : 8 000 F. Tél. : (1) 48 80 86 48.

**49 - MAC 512 Ko + LECT. 400 Ko +** log. : 11 000 F. Tél. : 41 60 81 88.

**82 - EXL 100 + MON. N/B + CRAM** 16 Ko + modem (rép. tél., mémo. Minitel, interf. par. + RS 232) + Tennis + 2 clav. + 2 man. + 75 progs + rev. : 3 500 F. Tél. : 63 04 04 73.

**95 - ZX SPECTRUM + 2 + ZX 1 + MICRO** drives + 70 jx orig. + joyst., etc. : 4 000 F. Jean-Michel. Tél. : (1) 39 87 37 31 ap. 19 h.

**72 - AMSTRAD PC 1512 + DISQ. DUR** Amstrad 20 Mo. + souris + docs + progs + liv. Tél. : 43 76 06 05 ap. 19 h.

**95 - THOMSON TO 7/70 + CLAV. MACH.** + mag. + prog. : 1 900 F. Mon. coul. : 1 500 F. M. Bernard Tél. : (1) 30 38 18 58.

**45 - APPLE II+ 64 Ko + 80 COL. + Z 80 + RVB-Pér.** + 1 lect. + clav. ét. + doc. + log. : 4 500 F. Tél. : 38 91 17 91.

**93 - COMMODORE 64 + 1541 + 1 joyst.** + Epix Flood + housse + 300 log. + liv. : 2 500 F. P. Castelsague, 21 av. Guy-nemer, 93270 Sevran.

**69 - POUR APPLE IIe : CART. APPLE** tell : 3 000 F. TBE. G. Fay, 14, pl. des Pavillons, 69007 Lyon.

**95 - COMMODORE 128 + 1571 + MON.** 40/80 coul. + Power Cartridge + 1 000 jx + 10 liv. : 6 000 F. Tél. : (1) 30 73 40 51.

**91 - COMMODORE 128 D AZERTY + Jane** + monit. vert 40/80 col. + souris + joyst. + impr. Seikoshia SP 1000 VC, ss gar. + 50 disq. + doc. : 7 800 F. Tél. : (1) 60 12 22 57.

**91 - APPLE IIe 128 Ko + 80 COL. + CP/M** + 2 drives + mon. Apple + 85CO2 + souris + pavé num. + nbx log. orig. + joyst. : 6 000 F. Tél. : (1) 60 82 32 67.

**62 - MSX 64 Ko + MON. COUL. + LECT.** K7 + liv. : 2 000 F. Tél. : 21 50 16 77.

**92 - APPLE II + 64 Ko + PAVE NUM. + 2 drives** + joyst. + carte 80 col. + CP/M + Saturne + nbx utilit. + log. + doc. : 3 500 F. J.Y. Basset. Tél. : (1) 46 02 85 94 ap. 20 h.

**07 - ORIC ATMOS + MON. COUL. + joyst.** + interf. joyst. + jx + listing : 2 000 F. Lect. disq. Jasmin 2 : 1 000 F. Tél. : 75 30 12 94.

**78 - AMSTRAD 6128 MONOCH. SS** gar. + joyst. + nbx jx + utilit. : 2 300 F. Tél. : (1) 39 62 52 60.

**91 - APPLE IIe + 128 Ko + 80 COL. + mon.** + Duodisq. + cartes : Z80, horloge, Sup. sér. + 200 disq. + docs + impr. : 7 000 F. Tél. : (1) 30 50 55 25.

**78 - APPLE IIe 65CO2 + 128Ko + LECT.** + écr. vert + Chat mauve + carte sup. sér. + impr. Citizen 120D : 9 000 F. Tél. : (1) 30 43 62 92.

**49 - APPLE IIe 128 Ko. + 80 COL. + Duodisq.** + Z80 + joyst. + nbx prgs : 8 000 F à déb. Philippe Tél. : 41 67 44 73.

**BELGIQUE - ATARI 520 ST + LD (SF 354)** + souris STM1 + TO 5 + ST Basic. TBE (1/ 87) : OK/S/TV : 19 900 FB ou 3 350 FF. M. de Crombrugge Lootinghe, rue du Collège 33, 1050 Bruxelles. Belgique.

**92 - AMSTRAD NF PC 1512 + 2 DRIVES** + souris + DMP. : 3 000 F. 20 % du P.A. (2/87). Tél. : (1) 47 41 57 99.

**02 - POUR SPECTRUM : IMPRIM. ALPHACOM** 32 + Pér. + ext. 32 Ko : 850 F + 250 F + 400 F = 1 500 F + Liv. et log. Tél. : 23 69 14 52 entre 18 h et 19 h.

**75 - APPLE IIe 65CO2 + MON. II + Duodisk** + carte Eve 128 Ko + 80 col. coul. RVB + Pér. + souris + log. + doc. : 5 500 F à déb. Tél. : (1) 43 67 71 92 le soir.

**09 - COMMODORE 64 + 1530 + 30 JX (6/87)** : 1 200 F. Et. nf. P. Gendulphie, LEP av. de l'Europe, 09000 Foix. Tél. : 61 65 12 76.

**94 - CASIO FX 750 P 2 x 4 Ko + BASIC** + man. : 750 F. Jérôme. Tél. : (1) 46 56 20 78 le soir.

**92 - THOMSON MO 5 + CLAV. + ECR.** + lect. K7 + liv. Tél. : (1) 42 42 71 79.

**75 - APPLE IIc + MON. + SUPPORT** + lect. ext. + souris + Imagerwriter II + 10 prgs + doc. + liv. : 8 000 F. Tél. : (1) 42 54 21 55 le soir.

**78 - SOURIS Z-NIX + TURBOMOUSE PR** IBM PC : connexion série + 25 brochures ss carte : adapt. exteme : 300 F. Tél. : (1) 30 92 09 28 le soir.

**59 - COMMODORE 128D + NBX LOG. + joyst.** + liv. + revues : 4 000 F. Tél. : 20 05 16 32 ap. 18 h.

**92 - CBM 128 + AZERTY + 1541 + 1531** + interf. PAL/Pér. + joyst. + nbx log. : 3 500 F à déb. Denis Nicolas, 13, rue Louis Lecuyer, 92000 Nanterre. Tél. : (1) 47 21 33 21.

**13 - COMMODORE 64 + 1541 + K7 + impr.** + Simon Basic + t. texte + mnls : 4 000 F. Tél. : 42 83 41 80 le soir.

**59 - TOSHIBA PC 2100 PLASMA + impr.** Epson LX 800 + Textor + Multiplan 3, vers. 3 1/2 : 25 000 F HT. TBE. Tél. : 20 08 70 02. Télécopie : 20 08 74 67.

**94 - MON. VERT APPLE IIe : 600 F.** Carte 80 col. + 64 Ko : 300 F. S. Tournon, Rés. Laferrière, 38 av. Laferrière, 94000 Créteil.

**75 - SANYO 16 PLUS (5/87), TBE,** compat. PC-XT 512 Ko + lect. 360 Ko + disq. dur 20 Mo + monit. + DOS 3.2 + GW-Basic + log. + doc. : 9 900 F. Tél. : (1) 42 28 87 85.

**64 - COMMODORE 64 SECAM + DRIVE** 1541 + lect. K7 + 900 prgs dt 140 disq. + cart. Fastload + doc. TBE : 3 000 F. Tél. : 59 81 20 69 h. repas.

**62 - SVM N° 36 A 42 : 119 F (17 F** pièce). Et. nf. Y. Kuszak, 29, rue Blanchard, 62300 Lens. Tél. : 21 78 00 92.

**75 - IBM PC + D.D. 20 Mo + DRIVE + carte** Multi IO + graph. coul. + mon. graph. + copro. math. + nbx log. : 13 000 F. Tél. : (1) 42 02 22 24.

**91 - COMMODORE 64 + LECT. K7 + 60** jx + liv. + 2 joyst. : 1 000 F. Tél. : (1) 60 19 14 89.

**37 - THOMSON TO 7/70 + CLAV. méca.** + Basic + LEP + lect. QDD + ext. musique jx + man. + modem + ext. in-crust. + 29 log. + liv. : 3 000 F. Tél. : 47 26 53 51.

**35 - DRAGON 32 + DRIVE + MAG. + mon.** vert + 2 man. + 3 liv. + 25 disq. + nbx jx et utilit. Tél. : 99 59 42 98 le soir.

**75 - OLIVETTI M 21 + 640 Ko + DISQUE** dur 10 Mo + souris + impr. Citizen + log. orig. Tél. : (1) 45 74 06 76 le soir.

**92 - TI 99 + LECT. K7 + JOYST. +** câble + 6 liv. + revues 99 + Envahisseurs + jx : 800 F. Tél. : (1) 47 28 73 41 ap. 20 h.

**75 - APPLE IIe 65CO2 + DUODISQ +** carte 80 col. + Z80 + monit. Apple + carte paral. + impr. Apple. Tél. : (1) 42 67 46 48 ap. 20 h.

**01 - ATARI 800 XL + LECT. DISQ. +** impr. + joyst. + log. avec doc. + revues + liv. : 4 000 F. Impr. seule : 1 200 F. Tél. : 50 20 90 95.

**24 - AMSTRAD CPC 464 COUL. +** drive DDI 1 Mo + disq. + liv. + revues : 3 000 F. Tél. : 53 55 07 34.

**77 - ORIC ATMOS 48 Ko + LECT. K7 +** ts câbles + mnl + K7 : 1 600 F. Tél. : (1) 60 96 57 91 le WE.

**68 - APPLE IIc + 128 Ko + 2 DRIVES +** mon. coul. + souris + joyst. + impr. Imagerwriter. + nbx prgs + doc. : 10 000 F. Tél. : 89 74 01 05.

**41 - AMSTRAD PCW 8256 + EXT.** 512 Ko + doc. tech. Ss gar. Peu servi. Tél. : 54 20 30 06 ap. 18 h.

**78 - OLIVETTI M 20 + 2 LECT. MS-DOS** 2.0 + GW-Basic + PCOS + écr. N/B : 3 500 F. Tél. : (1) 39 54 07 44.

**69 - APPLE IIe + DRIVES + MONIT. +** impr. Apple + souris + Supersér. + CP/M + Eve 128 Ko + log. + liv. + boîtes disq. + joyst. : 9 000 F. Tél. : 78 79 23 66.

**51 - MSX CANON V 20 + MON. + LECT.** K7 + joyst. + nbx jx. 1 500 F. TBE. Tél. : 26 47 69 31 ap. 19 h.

**95 - AMSTRAD PC 1512 D.D. COUL. +** log. Nf : 8 600 F. Tél. : (1) 39 89 99 44.

**92 - IMAGEWRIT. II (9/87) : 4 500 F.** Câble Mac Plus + 2 drives externes 800 Ko. nfs + Mac Plus : 4 500 F les deux. Tél. : (1) 46 45 85 14 ap. 19 h.

**46 - APPLE IIe + DUODISQ + CARTE 80** col. + carte Supersér. + carte par. + Apple Fan. + impr. (val. : 4 100 F). Lett : 8 000 F. Tél. : 65 22 64 19.

**85 - COMMODORE 64 + LECT. 1541 +** lect. K7 + Tool + interf. paral. + Pér. + liv. + prgs : 3 500 F. Tél. : 51 69 46 39 le soir.

**13 - APPLE II + 128 Ko + 80 COL. +** impr. Sanco + Pad + nbx log. : 5 000 F. Tél. : 91 71 23 60.

**95 - APPLE II + DUODISQ + MON. +** carte 16 Ko + modem + émulat. Minitel + 70 disq. : 5 500 F. Tél. : 34 14 18 85.

**94 - APPLE II+ (AVT) + MONIT. + DRIVE** + joyst. + disq. : 2 500 F. Tél. : (1) 48 90 84 25.

**13 - CASIO PB 1000 : 1 900 F. VAL. :** 2 100 F. TBE. Cse dble emploi. H. Goumand. Tél. Bur. : 91 35 90 35, p. 24 38.

**75 - APPLE IIe + 128 Ko + 2 DRIVES +** joyst. + 80 col. + jx + utilit. + liv. : 6 200 F à déb. Tél. : (1) 45 89 14 18 ap. 20 h.

**73 - AMSTRAD CPC 464 MONOCH. +** 150 log. + joyst. + doc. + 40 revues : 1 500 F. M. Castro, 826, rue Pingon, 73290 La Motte Servolex.

**94 - THOMSON TO 8, 6809E + 256 Ko** + monit. coul. 90J36 + lect. disq. 3 1/2 + DD 90352 + cray. opt. + souris + disq. vierges + jx : 4 000 F. M. Thomas. Tél. : (1) 46 87 64 91.

**86 - HP 150 + 2 DRIVES 720 Ko +** impr. Jet encre : 10 000 F. Tél. : 49 98 02 35.

**91 - SHARP CE 150 : 1 000 F. (OU ECH.** contre 2 drives pour PC, IBM, 1/2 haut., 720 Ko. Tél. : (1) 69 49 18 94.

**86 - HP 15C + MNL + Housse. TBE :** 600 F. Tél. : 49 62 56 31.

**78 - CBM 128 + LECT. 1571 + MONIT.** coul. 80 col. + impr. 80 col. + lect. K7 +

100 log. + doc. : 10 000 F. Tél. : (1) 34 77 39 61.

**18 - THOMSON TO 9 + LIV. + DISQ. +** monit. : 3 800 F. Sans mon. : 2 000 F. Ss gar. Tél. : 48 20 46 12.

**59 - COMMODORE 128 + 1570 + LECT.** K7 + 2 joyst. + 200 prgs : 3 200 F. Tél. : 27 59 12 30 ap. 18 h.

**75 - APRICOT PORTABLE + IMPR. SEI-** kosha SP 1000 NLQ + log. + câble impr. + valise transp. TBE + lampe spéc. : 7 000 F. Tél. : (1) 42 72 33 70 ap. 20 h.

**95 - APPLE IIc + 128 Ko + MON. COUL.** + souris + impr. Scribe + prgs + docs : 8 500 F. P. Tixier. Tél. Bur. : (1) 42 72 65 50, Dom. : (1) 34 15 80 03.

**75 - APPLE IIe + 128 Ko + DRIVE +** monit. + nbx prgs : 4 500 F. Horloge : 400 F. Ch. contacts IBM PC. Tél. : (1) 42 26 10 30.

**77 - SPECTRUM PLUS + PER. + LECT.** K7 + joyst. + liv. + revues + 9 log. + K7 vierges + 2 rgt K7 : 900 F. Tél. : (1) 60 60 38 33 ap. 18 h.

**14 - APPLE IIc + MONIT. + IMAGEWR.** + drive + joyst. + man. + 500 prgs env. + biblio. : 10 000 F. M. Colin. Tél. : 31 88 56 16.

**92 - MAC 512 + LECT. 800 Ko + IMA-** gewr. 1 + nbx prgs : 17 000 F. Tél. : (1) 46 21 74 92 ap. 20 h.

**75 - DRIVE 800 Ko POUR MAC :** 2 000 F. Ecr. monoch. Apple II : 1 000 F. Carte 80 col. ét. : 800 F. Grappler : 800 F. Tél. : 48 74 85 07 le soir.

**75 - IBM PC + 2 DRIVES + 512 Ko +** interf. sér. paral. + écr. vert + nbx log. : 8 500 F. TBE. Tél. : (1) 45 85 97 57 le soir.

**69 - AMSTRAD CPC 464 MONOCH. +** DD 1 Mo + DMP 2000 + Turbo Pascal + jx + disq. vierges : 5 000 F. Tél. : 78 26 92 90 ou 74 64 29 46.

**85 - CANON X07 NF + 3 MNLS + 1 LIV.** de prog. + cordon sect. + cordon mag. : 1 000 F. Tél. : 51 36 31 41.

COMPATIBLE PC:  
prix exceptionnel par

**PAYER  
VOTRE MICRO  
JUSQU'À  
50 % DU PRIX**

**CLIPONKAZ**

**DEPOT VENTE ACHAT  
LOGICIELS  
CONSEILS**

**RAMBOUILLET. "DIELON" 36, rue Patenôtre 78120. Tél. : 34.85.74.14.**  
**PARIS. 107, rue de la Tombe Issoire 75014. Tél. : 43.21.51.00.**  
**VILLENEUVE-ST-GEORGES. ASTROLOC 15, av. Carnot 94190. Tél. : 43.89.24.22.**



# SERVICE!

Depuis 5 ans en micro familiale comme en informatique professionnelle,  
notre succès réside dans « le service » !

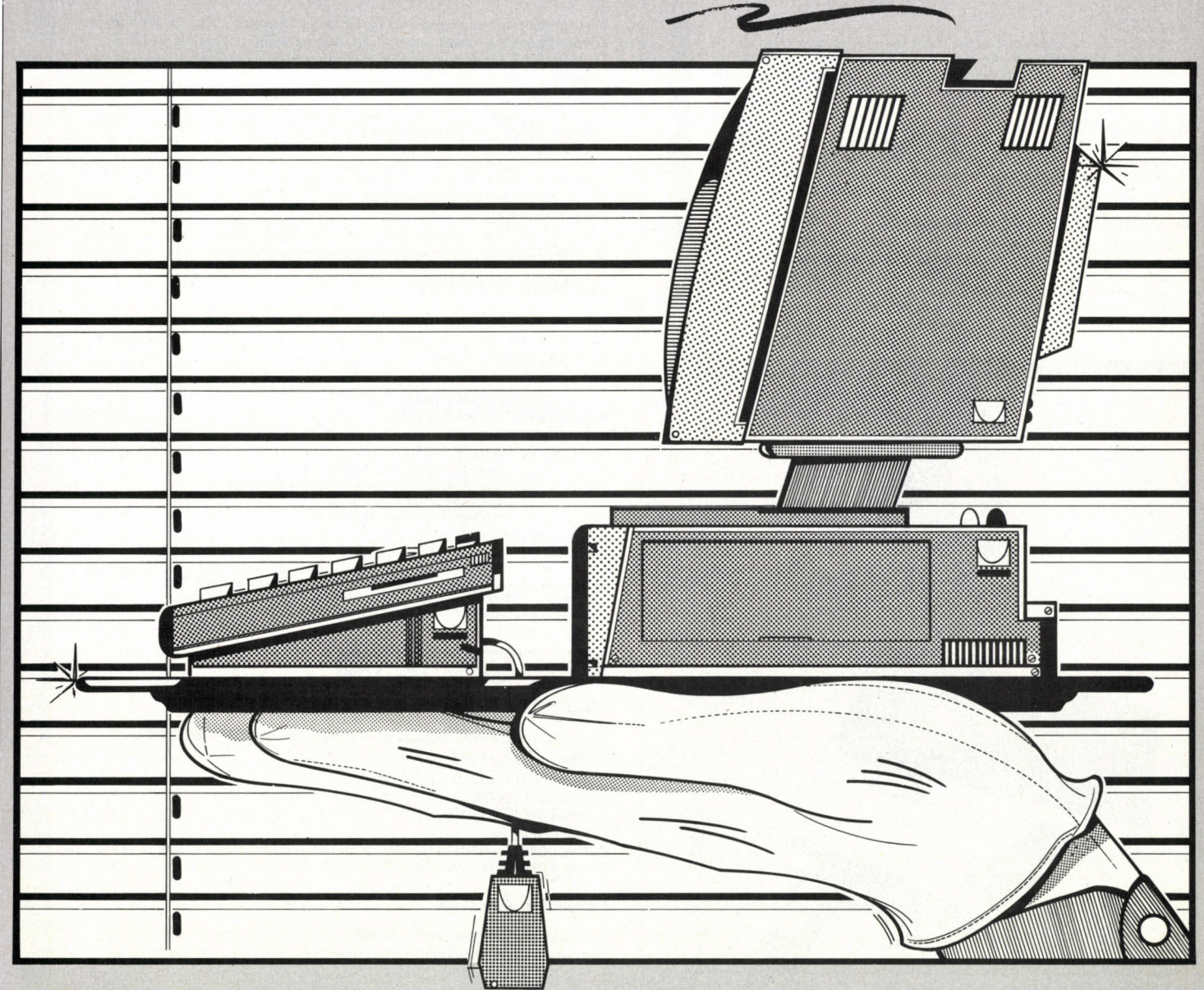

- DEMONSTRATION • CREDIT • LEASING • INSTALLATION •
- FORMATION • VENTE PAR CORRESPONDANCE • MAINTENANCE •
- SERVICE APRES-VENTE • COLLECTIVITES GRANDS COMPTES •

**VIDEOSHOP**  
*l'espace le plus micro de Paris*

**INTELCOM**  
*l'espace professionnel de videoshop*

# 5<sup>e</sup> ANNIVERSAIRE VIDEOSHOP L'ESPACE

DEJA 5 ANS QUE L'ESPACE LE PLUS MICRO DE PARIS EXISTE !!!



Du lundi au samedi de 9 h à 20 h.

50, rue de Richelieu 75001 Paris - Tél. : (1) 42.96.93.95 - Mét. : Palais-Royal  
251, boulevard Raspail 75014 Paris - Tél. : (1) 43.21.54.45 - Mét. : Raspail

## ● DEMONSTRATION

Tout le matériel ainsi que les périphériques que nous vous proposons sont en démonstration permanente. Vous pouvez voir l'ensemble du matériel avant d'acheter.

## ● CREDIT

Nos offres de crédit sont soigneusement étudiées en fonction de vos besoins. Si le crédit ne vous semble pas adapté, des facilités de paiement peuvent être accordées allant jusqu'à 6 mois sans intérêt (après acceptation du dossier).

## ● FORMATION

Nous sommes en mesure, grâce à notre service spécialisé, de vous apporter des cours de formation sur diverses applications bureautiques, graphiques ou musicales.

Service formation : 45 38 71 00

## ● VENTE PAR CORRESPONDANCE

La correspondance est un service à qui nous avons attribué volontairement une structure indépendante permettant de mieux gérer vos commandes, et de vous tenir informés rapidement sur d'éventuelles ruptures de stock. Les expéditions se font sous 48 h par colis postal urgent (Logiciels), ou par SERNAM EXPRESS (Matériel).

Service correspondance : 45 38 98 88



AMIGA 500



CONSOLE SEGA

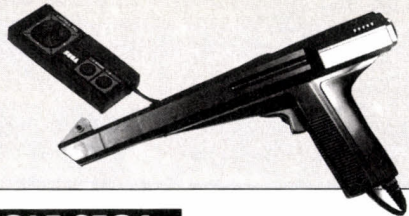

## CONSOLE SEGA

Le retour en force de la console de jeux!!! Une console au graphisme digne des micro-ordinateurs les plus évolués.

Livré avec 2 manettes de jeux + 1 jeu HANG-ON (Course de motos)

En option :

Le pistolet interactif comprenant : 449 F

- LE PHASER

- 3 JEUX : MARKSMAN SHOOTING / TRAP SHOOTING / SAFARI HUNT

## ATARI

### GAMME 520 STF

L'extraordinaire technologie du 16/32 bits à la portée de toutes les bourses. Livré avec le GEM intégré, une souris, câble péritel, 5 logiciels FICHER, TRAITEMENT DE TEXTE, LOGO, BASIC et NEOCHROME, 10 jeux et une manette.

ATARI 520 STF .....	2990 F
ATARI 520 STF + MONITEUR COULEUR PHILIPS CM 8801 .....	4990 F
ATARI 520 STF + MONITEUR COULEUR ATARI SC 1425 .....	5490 F
ATARI 520 STF + MONITEUR MONOCHROME ATARI SM 125 .....	5990 F
+ IMPRIMANTE CITIZEN LSP 10 .....	
ATARI 520 STF + MONITEUR COULEUR ATARI SC 1425 .....	6990 F
+ IMPRIMANTE CITIZEN LSP 10 .....	

#### OFFRE DIGITALISATION

520 STF + MONITEUR COULEUR ATARI SC 1425 + DIGITALISEUR REALIZER .... 6490 F

Game MEGA ST disponible; documentation et renseignements sur demande.

### GAMME 1040 STF

Une technologie performante, une capacité digne des micro-ordinateurs professionnels, en font un outil idéal pour les applications personnelles, bureautiques et musicales.

1040 STF .....	4990 F
1040 STF + MONITEUR ATARI SM 125 .....	5990 F
1040 STF + MONITEUR ATARI SC 1224 .....	7490 F

#### OFFRE BUREAUTIQUE

ATARI 1040 STF + MONITEUR ATARI SM 125 .....	
+ Traitement de texte FIRST WORD .....	
+ Fichier JT BASE livré avec autoformation aux 2 logiciels .....	
+ Imprimante CITIZEN LSP 10 .....	7990 F
Avec MONITEUR COULEUR ATARI SC 1224 .....	9490 F

#### OFFRE MUSICALE

ATARI 1040 STF + MONITEUR MONOCHROME ATARI SM 125 .....	
+ Logiciel PRO 24 + Imprimante CITIZEN LSP 10 .....	9990 F

Nombreux périphériques, Digitaliseurs, Caméras, Camescopes, et Magnétoscopes, disponibles pour cette gamme.

Game musicale STEINBERG et HYBRID ARTS disponible et en démonstration permanente.

Game graphique en démonstration sur digitaliseurs PRINT TECHNIC.

## COMMODORE

### GAMME 64-128

Un peu essoufflé mais toujours vaillant, le fameux COMMODORE 64, un des ordinateurs le plus vendu sur le marché.

COMMODORE 64 (Nouveau modèle) + GEOS .....	1450 F
COMMODORE 128 + JANE .....	2190 F
COMMODORE 128D + JANE .....	3990 F

#### OFFRES SPECIALES

COMMODORE 64 + GEOS + LECTEUR DISQUETTES 1541 + MONITEUR COULEUR .....	4490 F
COMMODORE 128D + MONITEUR COULEUR 1901 .....	5990 F

### GAMME AMIGA

Un ordinateur d'une nouvelle génération dans la gamme des 16/32 bits, avec des qualités graphiques exceptionnelles à un prix hors concurrence.

AMIGA 500 .....	4700 F
AMIGA 500 + MONITEUR COULEUR 1081 .....	7450 F
AMIGA 2000 .....	11490 F

#### OFFRES SPECIALES

AMIGA 500 + MONITEUR COULEUR PHILIPS 8832 .....	6990 F
AMIGA 500 + MONITEUR COULEUR PHILIPS 8832 .....	
+ IMPRIMANTE CITIZEN LSP 10 .....	8490 F
AMIGA 2000 + MONITEUR COULEUR 1081 .....	14490 F

Toute une gamme de périphériques, digitaliseurs, logiciels disponibles pour l'ensemble du matériel COMMODORE.

Tous nos prix s'entendent TTC (Taxes comprises), port et prestations en sus (100 F par colis en expédition SERNAM EXPRESS).

\* Photos non contractuelles.

\* Prix au 1/11/87, susceptibles de baisse, nous consulter avant l'achat. \* Sous réserve des stocks disponibles.



# INTELCOM

# L'ESPACE PROF

## INFORMATIQUE • TELEMATIQU

### ● DEMONSTRATION

Toutes les configurations proposées sont en démonstration dans notre espace professionnel (graphisme, gestion, P.A.O.). Si vous ne pouvez pas venir nous voir, nous vous rendons visite à bord de notre camion-expo, sur simple rendez-vous.

Service commercial : 42 96 93 95

### ● INSTALLATION

Tout le matériel vendu dans le domaine professionnel peut bénéficier d'une mise en place rapide sur site, une mise en route des logiciels est également possible.

### ● LEASING

Toute informatisation nécessite un important investissement. Le leasing est un des modes de financement que nous pouvons vous proposer. D'autres propositions peuvent être suggérées et réalisées, après étude commune d'un plan de financement.

### EN DEMONSTRATION

La dernière nouveauté de PHILIPS en matière de traitement de texte : La VIDEO WRITER 250.

Une machine d'une extrême simplicité alliant rapidité et qualité de traitement.



MEGA ST LASER

PC 1640

## ATARI

### MEGA ST

Une révolution dans le domaine du graphisme et de la P.A.O. Un outil puissant doté d'une technologie de pointe dans le domaine de l'impression. Livré avec Unité centrale, Moniteur Monochrome ou couleur, souris, logiciels.

En option, imprimante laser SLM 804.

- Vitesse d'impression = 8 pages / minute.
- Résolution = 300 x 300 points.

MEGA ST 2 Monochrome .....	9950 F
MEGA ST 2 Couleur .....	11215 F
MEGA ST 4 Monochrome .....	12950 F
MEGA ST 4 Couleur .....	14215 F
MEGA ST 2 LASER .....	20950 F
MEGA ST 4 LASER .....	23950 F
IMPRIMANTE LASER SLM 804 .....	11950 F

### LES OFFRES

SOLUTION GESTION MEMSOFT ..... 19950 F

Comprenant :

- MEGA ST 2 - Moniteur Monochrome HR SM 125 - Disque dur 20 Méga SH 205
- Logiciel MEMSOFT (Comptabilité, Stock / facturation, paie).
- + FORMATION.

OFFRE SPECIALE P.A.O. .... 27500 F

- MEGA ST 4 - Moniteur Monochrome HR SM 125 - Disque dur ATARI SH 205
- Imprimante laser SLM 804 - Logiciel PUBLISHING PARTNER
- + 1 AN DE MAINTENANCE SUR SITE + 1 / 2 JOURNEE DE FORMATION

Applications architecturales, médicales disponibles en magasin.

Les prix de la gamme MEGA ST incluent tous une année de maintenance sur site et une demi-journée de formation.

## AMSTRAD

**AMSTRAD PC 1640 HD 20 CD** ..... 13390 F

Le compatible PC ayant déjà fait toutes ses preuves avec en plus de qualités graphiques exceptionnelles. Livré avec carte et Moniteur couleur EGA et l'extension mémoire 640 KO.

### AMSTRAD PC 1512 HD 20

Le compatible le plus complet du marché.

Livré avec tous les outils bureautiques nécessaires à une utilisation complète (Traitement de texte : EVOLUTION, Base de données SUPERBASE et un Tableur : CALCOMAT).

PC 1512 HD 20 Monochrome .....	8990 F
PC 1512 HD 20 Couleur .....	10890 F

### OFFRES COMPLETES

PC 1512 HD 20 Monochrome + Imprimante CITIZEN LSP 10 .....	10490 F
PC 1512 HD 20 Couleur + Imprimante CITIZEN LSP 10 .....	12490 F

### OFFRE GESTION

PC 1512 HD 20 Monochrome .....	11990 F
+ Imprimante CITIZEN LSP 10 + Logiciel comptabilité ALLIENOR II .....	13990 F
Avec Moniteur Couleur .....	13990 F

Comprend : - L'installation du logiciel - La formation complète - La maintenance gratuite

## TRAITEMENT DE TEXTE

**AMSTRAD PCW 8256** ..... 3997 F

L'outil qui a révolutionné l'utilisation de la machine à écrire.

Livré avec lecteur de disquettes 180 KO, imprimante qualité courrier, 256 KO de mémoire vive.

**AMSTRAD PCW 8512** ..... 4997 F

Livré avec double lecteur 720 KO, 512 KO de mémoire vive.

**AMSTRAD PCW 9512** ..... 5490 F

La nouvelle machine traitement de texte AMSTRAD aussi performante que ses aînées, avec la qualité d'impression en plus. Livrée en standard avec l'imprimante à Marguerite.

Toute la gamme AMSTRAD PC bénéficie d'une demi-journée de formation et d'une maintenance gratuite sur site d'une durée d'un an.

La gamme PCW bénéficie d'une demi-journée de formation gratuite.

Nos prix s'entendent HT (Hors Taxes) TVA 18,6% en sus, frais de port, d'installation et de déplacement en sus.

Les prix annoncés incluent pour tout le matériel une demi-journée de formation et une maintenance sur site gratuite d'un an.

\* Photos non contractuelles. \* Sous réserve des stocks disponibles.

\* Prix au 1 / 11 / 87 susceptibles de baisses éventuelles. Nous consulter.

# PROFESSIONNEL DE VIDEOSHOP

UE • COMMUNICATION

47, rue Richelieu 75001 PARIS - Tél. : 42 96 93 95 - METRO PALAIS-ROYAL.

## COMMODORE

### AMIGA 2000

Un outil aux qualités graphiques extraordinaires entièrement ouvert sur l'avenir avec une comptabilité XT, AT et UNIX. Le micro-ordinateur idéal pour les professionnels du graphisme, de la vidéo (Agences de publicité, bureaux d'études, scientifique).

AMIGA 2000 .....	9770 F
AMIGA 2000 / 20 .....	17990 F
AMIGA 2000 / XT .....	22590 F
AMIGA 2000 / AT .....	24590 F

Toute une gamme d'outils de développement et d'imprimantes haute qualité disponibles (gamme NEC P6, P7, EPSON...).

### GAMME PC

Un compatible AT défiant toute concurrence!

PC 40, livré avec 1 Méga de RAM, processeur 80286, 1 disquette 1, 2 Mega, Disque dur 20 Méga, Cartes Graphiques AGA, HERCULES, CGA, Moniteur Monochrome 14" ..... 18990 F

## THOMSON

### TO7 XP HD

Une gamme de compatibles PC bénéficiant d'une image de marque connue et réputée.

Livrée avec MS DOS 3.2  
MS DOS MANAGER  
GW BASIC

TO16 XP HD + Moniteur Monochrome 233G .....	9990 F
TO16 XP HD + Moniteur couleur 4123 .....	11990 F
TO16 XP HD + Moniteur couleur 4470 D + Carte EGA .....	13590 F

### FORMATION

Une salle de formation est à votre disposition pour tout apprentissage sur le matériel et les logiciels. Des formations plus adaptées à vos besoins peuvent être réalisées sur site ou en entreprise.

Service formation : 45 38 71 00.

### MAINTENANCE

Toute la gamme vendue dans le domaine professionnel bénéficie d'une maintenance GRATUITE durant 1 an, avec intervention sur site sous 48 heures.

### DEPARTEMENT GRANDS COMPTES

Un service spécial est sur place pour assurer service grands comptes dans les entreprises et grands comptes, désirant un équipement important. Des propositions de prix vous seront communiquées après étude de l'offre.

Service commercial : M. Assor 42 96 93 95

**PORTES OUVERTES:** ATARI, 19 et 20 décembre  
AMSTRAD, 5 et 6 décembre  
COMMODORE, 12 et 13 décembre.

## RAYON IMPRIMANTES

Toute une gamme (EPSON, CITIZEN, NEC, CENTRONICS...) en démonstration permanente. De l'imprimante matricielle classique à l'impression laser.

### OFFRE SPECIALE

IMPRIMANTE LASER CENTRONICS ..... 19990 F

## CREDIT IMMEDIAT 90 - 120 JOURS LEASING

FORMATION AGRÉÉE  
N° 11 75 118 33 75

MAINTENANCE  
SUR SITE  
1 AN  
GRATUITE

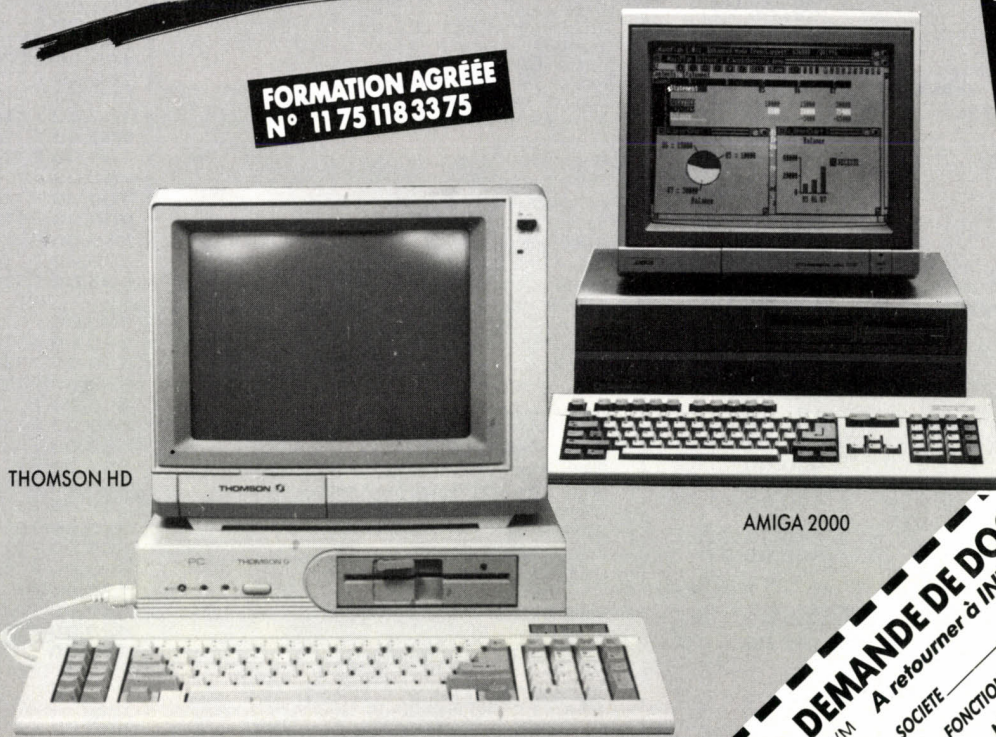

THOMSON HD

AMIGA 2000

**DEMANDE DE DOCUMENTATION PROFESSIONNELLE**  
A retourner à INTEL.COM, 47, rue de Richelieu - 75001 PARIS

SVM \_\_\_\_\_ SOCIÉTÉ \_\_\_\_\_ FONCTION \_\_\_\_\_ NOM \_\_\_\_\_

ADRESSE \_\_\_\_\_ CODE POSTAL \_\_\_\_\_ VILLE \_\_\_\_\_

TELEPHONE \_\_\_\_\_ PRENOM \_\_\_\_\_

Je désire recevoir

Une documentation matérielle (Marque)

Une documentation formation commerciale

La visite d'un attaché commercial

# Central Soft



Copy II Mac

MacTools

## COPY II MAC 7.0

Compatible avec tous les Macintosh™

Copy II Mac 7.0 avec manuel en version française, permet de sauvegarder facilement et rapidement sur disquette 400K ou 800K, la plupart des logiciels protégés sur les ordinateurs Macintosh.

Au prix de 495 F TTC, Copy II Mac 7.0 est livré avec l'utilitaire MacTools 7.0, indispensable pour récupérer des disquettes endommagées ou des fichiers effacés.

Copy II Mac 7.0 est aussi livré avec Copy II Hard Disk 7.0

## Copy II existe aussi pour ATARI 520 ST et 1040 ST

Téléphonez vite à Central Soft pour connaître l'adresse de votre plus proche revendeur au:  
**(16.1) 40 26 16 83 ou 40 26 63 36**

Central Soft 10, rue Saint Marc 75002 PARIS  
(l'utilisation de Copy II n'est pas prohibée par la loi du 4 juillet 1985)

## TECHNOLOGY RESEARCH PROMO RENTREE PROMO

VOTRE 80286

A 8 900 F HT

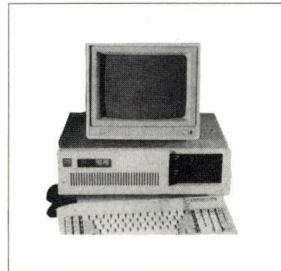

TOP 80286 8MHz 1024ko  
Moniteur Monochrome  
1 drive/2 series 2//  
PRIX PROMO 8900 F HT  
option clavier disque

LAISSEZ LA LENTEUR AUX

«AUTRES»



AT 80286.8 & 12 MHz  
1024ko. FLOPPY 1,2Mo  
D.DUR 30Mo. Monit 14"  
Blanc Pap. Clavier 102T  
**19 900 F**

LA SOLUTION MULTIPOSTE

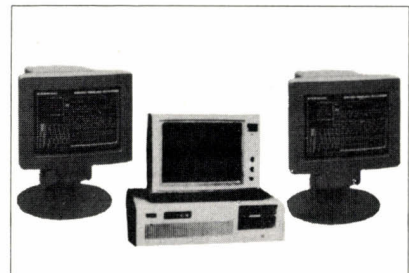

AT 80286 8 & 12 MHz DD 30Mo.  
2 TERMINAUX OS Multiposte Multitaches/DOS.  
8 TACHES 3 POSTES **30 000 F**

## ALORS LA... JE CRAQUE !!! INTEL 386-387 STATION

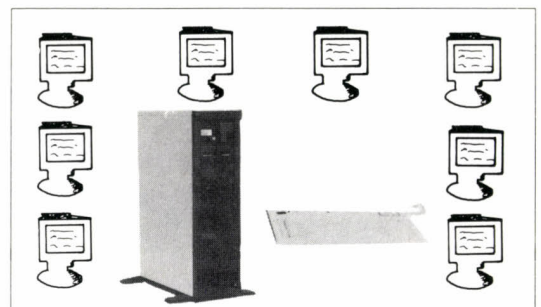

8 POSTES DE TRAVAIL BASE 386

**INTEGRE DE :** GESTION  
PAYE  
COMPTABILITE  
TRAITEMENT TEXTE  
FACTURATION  
STOCK **90 000 F HT**

CASCELL CENTER 89, rue Martre 92110 CLICHY (metro Mairie de Clichy)

Ouvert de 13 h à 19 h 30 du lundi au vendredi. Samedi 9 h à 19 h 30

**TEL. : 47.30.97.97/47.30.10.46 TELEX : 612 456**

*Ré-encrez Automatiquement  
Vos Rubans*

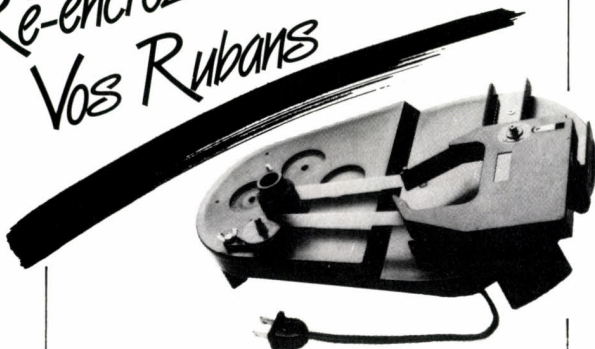

Utilisation propre et très facile  
70000 machines en service  
adaptable sur plus de 7500 imprimantes  
possibilité de ré-encreur en noir, bleu,  
rouge, vert, jaune, etc.

**ALPHATEC**

5, rue du Foin 75003 Paris - Tél. 42 78 35 05

-----  
Demande de documentation à retourner à l'adresse  
ci-dessus

Société..... Nom.....

Adresse.....

..... Tél.....

Type d'imprimante utilisée.....

SVM 09

Nike



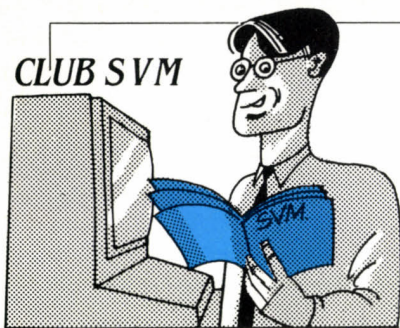

# LOGICIELS BOGUÉS : LE

## J'AI LA MÉMOIRE QUI ENFLE

**JUSQU'OUÙ PEUT-ON GONFLER la mémoire d'un compatible IBM PC se demande Denis Macé, d'Angers ?**

• Je possède un Amstrad PC 1512 gonflé à 640 Ko grâce à 18 puces de mémoires 4164 et au positionnement du cavalier prévu à cet effet sur la position 640. On me propose des 41256 pour les remplacer et disposer ainsi de 1 024 Ko que j'envisagerais de répartir ainsi : 640 Ko de mémoire vive (MS-DOS oblige) et 384 Ko de disque virtuel. Les 41256 sont-elles reconnues par la machine pour remplir les 128 Ko de mémoire vive à combler ? ; que se passe-t-il pour les 384 Ko supplémentaires ? J'ai lu dans SVM que la carte de mémoire additionnelle Above Board de Intel fonctionne sur le PC 1512. Comme cette dernière utilise le biais du disque virtuel, existe-t-il un utilitaire semblable qui marcherait pour les 384 Ko en plus sur la carte mère ?

Il n'est pas possible d'implanter sur la carte mère d'un Amstrad PC, ou de tout autre compatible IBM PC, plus de 640 Ko de mémoire vive, quels que soient les composants utilisés. Ni l'électronique, ni les programmes internes de ces machines ne le prévoient. Il vous faut donc renoncer à l'idée de disposer d'un disque virtuel de 384 Ko supplémentaires à partir de la mémoire directement supportée par la machine. Le cas de la carte Above Board est différent : il ne s'agit pas d'une simple extension mémoire, mais d'une carte « intelligente » contenant toute la logique nécessaire au dépassement des limites techniques de la machine. En réalité, les composants de mémoire que l'on vous propose, et la configuration que vous envisagez, correspondent aux possibilités de l'IBM PC-AT et de ses compatibles, électroniquement très différents des IBM PC.

**LES DÉBOIRES DE M. LÈVÈQUE avec le logiciel de traitement de texte Writer Plus destiné au Macintosh (voir le Club SVM du n° 42) constituent-ils un cas isolé ? Ce n'est pas l'avis de Jérôme Gaudin, d'Angers, qui y a trouvé un air de famille avec ses propres problèmes.**

• Je suis possesseur depuis le mois de juin de cette année d'un Apple II GS. J'ai acheté à cette époque le traitement de texte GS Write de la société Version Soft. L'histoire de ce logiciel mérite, je pense, d'être portée au dossier que vous avez ouvert. GS Write a été livré au public vers la fin avril dans une version 1.0 (que je n'ai pas eue), qui était en fait inutilisable du fait de la grosseur des caractères imprimés sur l'Imagewriter II d'Apple. Le problème était (paraît-il), lié au programme de contrôle de l'imprimante. Fin mai apparaît une nouvelle version 1.0 dotée d'un « driver » correct, et donc capable d'imprimer un texte dans une qualité honnête. Mais hélas, cette version, sans doute encore très proche du prototype, était truffée de bogues. « Il faut attendre la version 2.0, mon bon monsieur. Elle arrivera début juillet ! », déclare mon revendeur Apple, désolé. La version tant attendue est arrivée... fin août ! Et là, c'est l'apothéose. Le logiciel dispose certes de fonctions supplémentaires, mais n'est plus capable

d'imprimer certains textes en qualité courrier. Le remède ? Il faut augmenter la capacité mémoire de la machine ! Cette petite opération coûte la modeste somme de 910,85 F. On se retrouve alors face à 1,2 Mo de mémoire, et le logiciel est enfin capable d'imprimer correctement. Mais, malgré tout cela, la version 2.0 se plante encore plus souvent qu'il ne serait normal. Peut-être faut-il attendre une version 3.0 pour atteindre la perfection.

Que penser d'une telle façon de vendre ? Vous achetez un logiciel compatible avec votre configuration, que l'on vous livre dans une version inutilisable. Puis, on vous livre une nouvelle version qui ne tourne pas normalement. Un choix cornélien s'offre alors à vous : garder votre ancienne version et passer des heures à tenter de sortir un texte sans planter la machine, ou alors utiliser la nouvelle moyennant 910,85 F de plus. Après une telle mésaventure, je ne peux que partager l'opinion de M. Lèvêque, mais je pense qu'il faut aller plus loin dans la réflexion.

La vie commerciale d'un logiciel commence avec son annonce officielle, laquelle précède la disponibilité réelle du produit de plusieurs mois. Le but d'une annonce très prématurée est d'être présent sur le marché sans avoir de produit à vendre. Le client potentiel se dit qu'il serait idiot d'acheter tout de suite le logiciel Y alors que X va bientôt sortir. La technique de vente consiste donc à annoncer un produit alors qu'il est toujours en cours de développement. Ensuite, il suffit de repousser de deux ou trois mois la date de disponibilité en invoquant n'importe quelle raison, dans le genre : « Le manuel n'est pas encore prêt ». Quelques mois

plus tard, l'éditeur met enfin en vente son logiciel, mais dans une version qui n'est pas encore finalisée. L'important étant de récupérer l'argent du client avant que, lassé d'attendre, il ne se décide à acheter le logiciel concurrent. Une fois le logiciel acheté, c'est gagné pour l'éditeur. L'acheteur, lui, se plaint de son logiciel qui ne fonctionne pas, mais on le rassure en lui promettant que ses problèmes seront résolus avec la prochaine version qu'on lui fournira gratuitement dans « quelques » semaines. Que penserait-on d'un fabricant d'automobiles qui annoncerait un modèle au début de sa conception. Puis qui vendrait un prototype quelques mois plus tard en promettant à l'acheteur d'améliorer sa voiture au fur et à mesure de la progression de la mise au point. Pourquoi en est-il ainsi dans l'édition de logiciels ? Dans le cas particulier du II GS, la machine est très complexe, et on comprend facilement que le développement d'un logiciel demande du temps. Mais la franchise n'est-elle pas la meilleure marque de sérieux et de professionnalisme ? Je pense par exemple à Créalude qui a honnêtement avoué les raisons du retard de Chairman, et qui se refuse, de plus, à livrer une version incomplète. De telles réactions sont rassurantes.

Cela pose à mon avis un autre problème. N'est-il pas, dans une certaine mesure, compréhensible que l'utilisateur qui se sent « arnaqué » par un éditeur, soit par la suite attiré par d'autres moyens d'approvisionnement ? La réussite de la lutte des éditeurs contre

# RAS-LE-BOL

le piratage passe peut-être par l'amélioration du sérieux des services qu'ils proposent. Je pense qu'il serait normal de pouvoir essayer un logiciel avant de l'acheter (pourquoi pas 24 heures, comme pour une voiture). Comment peut-on se fier à une démonstration qui n'est faite que pour mettre en valeur les qualités d'un produit ? Il existe bien un autre moyen de se faire une idée de la valeur d'un programme : les tests des revues comme SVM. Mais comme le laissait entendre M. Lévêque dans sa lettre, SVM a encensé Writer Plus, alors que visiblement, le logiciel ne le méritait pas. A qui se fier ?

SVM a encensé Writer Plus parce que le logiciel le méritait. Par sa puissance, sa richesse, ses multiples fonctionnalités, Writer Plus reste un produit d'exception. Il n'y a pas à revenir là-dessus. S'agit-il, en l'état, d'un produit commercialisable ? Là est tout le problème. Très souvent, la presse spécialisée doit, pour présenter un nouveau produit à ses lecteurs à peu près au moment de sa commercialisation, tester des versions non définitives des logiciels. Cela signifie qu'il reste à ce stade des détails à peaufiner, des bogues à corriger. En ce qui nous concerne, nous précisons toujours l'état de la copie testée, pour chaque banc d'essai. Dans

le cas de Writer Plus, nous disions que le logiciel était « pratiquement » terminé. C'est dans ce « pratiquement » que se situe tout le problème, puisque ces bogues n'ont toujours pas été éliminés. ACI est, certes, coupable d'avoir mis sur le marché un produit trop imparfait, mais il faut savoir qu'un logiciel n'est pas un produit de grande consommation : il appartient à un marché extrêmement mouvant où se produit une révolution par mois. A quelques exceptions près, l'espérance de vie d'une version donnée d'un logiciel est très réduite. Dans ces conditions, un éditeur qui n'a pas de très gros moyens financiers hésite à « retenir » un logiciel le temps d'une parfaite mise au point. L'acquéreur, lui, estime à juste titre que seul le résultat compte. Pratiquement, à qui se fier ? Au-delà des bancs d'essai de la presse spécialisée, dont la tâche est de débroussailler le terrain dans l'énorme masse de nouveautés, il faut vous fier à votre jugement, et obtenir de tester le logiciel qui vous intéresse à partir d'un exemple simple, afin de faire le tour des différentes fonctionnalités du programme, et de déterminer s'il correspond à vos besoins. Et puis accepter une idée simple : pour les logiciels comme pour le reste, se précipiter sur une nouveauté est un risque. Ce même risque qu'a représenté pour vous l'achat d'un Apple II GS, sans savoir quel serait l'engouement du public pour cette nouvelle machine, l'intérêt des éditeurs de logiciels, etc.

# PCW ET LASER

**« PEUT-ON CONNECTER SUR l'Amstrad PCW une imprimante laser, se demande J.-C. Loubet, de Colomiers ? Un revendeur m'a affirmé que cette connexion devrait être possible en utilisant le traitement de texte Wordstar, mais comme cette affirmation n'a pas été accompagnée d'une démonstration, elle m'a laissé sceptique. »**

En théorie, on pourrait brancher n'importe quoi sur n'importe quoi. Donc, pourquoi pas une imprimante laser sur un Amstrad PCW. Deux questions se posent cependant : au prix de quelles acrobaties, et pour quoi faire. Les acrobaties dépendent bien sûr du modèle d'imprimante laser que vous envisagez d'utiliser. Première contrainte : la liaison ordinateur-imprimante. Les PCW 8256 et 8512 disposent seulement d'une sortie parallèle. Ceci interdit l'usage d'imprimantes laser à liaison série comme la Laserwriter d'Apple. De plus, cette sortie parallèle du PCW n'est pas au standard Centronics, universellement utilisé par les imprimantes parallèles : il faudra bricoler le connecteur du câble de liaison à l'imprimante. Si l'on dispose des schémas de connexion, ce n'est pas le plus difficile. Deuxième contrainte : la nature des données qui transiteront de l'ordinateur à l'imprimante. La plupart des imprimantes laser fonctionnent selon deux modes principaux : l'un qui s'appuie sur un langage de description de page (Postscript, DDL, etc.), l'autre qui simule le fonctionnement d'une ou plusieurs imprimantes courantes, matricielles ou à marguerite. Dans votre cas, oubliez les langages de description de page. Aucun logiciel sur PCW n'en tient compte et il y a gros à parier qu'il en sera à

jamais ainsi. Reste le mode émulation : ici aussi, le résultat dépend des possibilités de l'imprimante laser (émulation Diablo 630, Epson, Nec, etc.) et de celles du logiciel utilisé qui doit posséder le programme de contrôle correspondant. Peu de chance de trouver de tels programmes tout faits avec les PCW 8256 et 8512, pour lesquels Amstrad n'a pas prévu qu'on utilise une autre imprimante que celle fournie. Il faudrait les écrire soi-même, ce qui est hors de portée de l'utilisateur moyen. Enfin, il ne faut pas oublier que le mode émulation d'une imprimante laser ne permet aucun graphisme, et que le contrôle du résultat final est très délicat.

Conclusion : croyez-vous vraiment que le jeu en vaut la chandelle ? Si vous tenez absolument à l'impression laser, changez plutôt d'ordinateur. Si vous restez attaché au PCW, procurez-vous plutôt le nouveau modèle d'Amstrad, le PCW 9512, qui a deux avantages : une imprimante à marguerite qui permet d'éditer des textes avec une meilleure qualité qu'avec les précédents modèles et une sortie Centronics standard à laquelle sont associés de nombreux programmes de contrôle d'imprimante inclus dans la nouvelle version du traitement de texte Locoscript. Dans ce dernier cas, pourquoi pas une imprimante laser ? Mais sachez que, là encore, seul le mode émulation sera possible. A vous de juger s'il vaut la peine de déboursier 20 000 F pour n'imprimer que du texte courant...



Chaque mois les précurseurs  
écrivent dans

POUR LA

**SCIENCE**

NUMÉRO SPÉCIAL

DÉCEMBRE 87

**SYSTÈMES**

**INFORMATIQUES DU FUTUR**

**SOMMAIRE :**

- 1 - Les systèmes informatiques du futur.
- 2 - Les architectures informatiques.
- 3 - Conception et fabrication des puces.
- 4 - Les mémoires.
- 5 - Les interfaces.
- 6 - Les réseaux.
- 7 - La programmation des nouveaux matériels.
- 8 - Les systèmes informatiques scientifiques.
- 9 - Les systèmes informatiques industriels.
- 10 - Les systèmes informatiques médicaux.

**Parution le 19 novembre 1987**

**Retenez dès aujourd'hui ce numéro chez votre marchand de journaux,  
ou commandez-le à POUR LA SCIENCE 8, rue Férou 75006 PARIS.**

## LE CRI DU RAD

Régulièrement, elle tire la sonnette d'alarme pour forcer les pouvoirs publics à faire leur travail. La CRIL-rad, commission régionale d'information indépendante d'information sur la radioactivité est née, dans l'après-Tchemobyl, pour combler le manque d'informations sérieuses dont nous disposons en France sur les retombées de l'accident nucléaire soviétique. C'est elle qui nous révélait d'importants taux de césium dans les plantes aromatiques du Sud-Est, dans le foin de l'Ardèche et de l'Alsace et, plus récemment, dans les bolets de la Loire. Si vous voulez connaître, semaine après semaine, les résultats des analyses faites par cette commission qui a, à sa tête, une agrégée de biologie, branchez-vous sur le service de Libération-Lyon. Accès par le 36 14 + LIBELYON. Téléphone : 75 51 33 40.

## BAS DE LAINE

Le PER, ça vous dit quelque chose ? C'est le tout nouveau Plan d'épargne retraite, qui devrait permettre à la jeune génération de ne pas finir ses jours à l'asile. Rappelez-vous la France vieillit chaque année un peu plus et nous sommes de moins en moins nombreux à travailler. Résultat : les caisses des organismes de retraite se vident dangereusement. Pour tout savoir sur le rendement de ces PER, consultez donc le service Minitel du même nom. Vous pourrez y simuler le rendement de votre futur plan en fonction de votre situation et de divers autres paramètres relatifs au taux d'inflation. Si vous voulez aussi en savoir un peu plus sur tous les avantages fiscaux que vous accorde l'Etat pour vous inciter à épargner, c'est le même code. Accès par le 36 15 + PER.

# TÉLÉCHARGEZ

**V**OUS ÊTES À LA RECHERCHE de logiciels du domaine public ? Vous aimeriez découvrir quelques astuces d'utilisation de votre matériel ou même faire partager vos tuyaux aux passionnés de micros ? Les services télématiques ayant trait à l'informatique vous reçoivent cinq sur cinq. Parmi les derniers nés, IET vous permet de passer vos commandes de programmes en libre accès sur compatibles IBM PC et PC-AT, Atari 520 ST et 1040 ST. Comparez sa liste avec celle plus ancienne et mieux fournie du Serveur médical qui s'intéresse, par ailleurs, au téléchargement sur Commodore. Vous y trouverez de quoi compléter votre logithèque. Côté messageries à thèmes, à noter un nouveau Klub. Quatorze forums y ont déjà ouverts leurs colonnes à la micro-informatique et cinq autres aux micro-serveurs. Avec, pour matériel de prédilection, Atari, Amstrad, MSX, Commodore, etc. Et si vous ne trouvez pas votre bonheur, rien ne vous empêche

## ÉVASION

**S**I VOUS ÊTES TROP PARESSEUX pour faire la queue devant l'agence de voyages Elitos qui soldé, chaque mercredi à Paris, ses billets d'avion pour le samedi suivant, sachez que vous pouvez aussi trouver la bonne affaire grâce à votre Minitel. Plusieurs agences bradent ainsi leurs voyages à quelques jours du départ. Profitez-en. Voyage vous suggère ainsi un Paris-Agadir pour 1 550 F aller et retour. Alizés Tours baisse à 1 000 F ses départs sur Marrakech, Ismir, Monastir, Athènes... Et si vous ne supportez pas l'idée de quitter le sol français, Servitour vous offre des week-ends golf en Aquitaine à 770 F tout compris ou des journées de remise en forme à 150 F. Accès par le 36 15 + VGLPA pour Voyage ; + AZTO pour Alizées Tours ; + TOURA pour Servitour.

de créer vous-même votre club. Le service vous proposera, si vous lui demandez, une page d'accueil personnalisée. Accès par le 36 15 + CLUBA\* IET pour le club micro IET ; + SM1 pour le Serveur médical ; + KLUB pour le service du même nom.

## ISLAM, OUVRE-TOI

Ils sont près de quatre millions en France à pratiquer le culte musulman. Si vous voulez les rejoindre à l'heure de la prière, Nour vous prend par la main pour vous conduire jusqu'à Allah. Également des informations pratiques, sociales, juridiques, culturelles... Accès par le 36 15 + NOUR.

## SPÉCIAL CONCOURS

Brodez s'il le faut mais faites preuve d'imagination pour avoir quelque chance de gagner au concours organisé par les Télécoms d'Ile de France. Vous avez jusqu'au 14 décembre pour relater une rencontre, un souvenir, une expérience dans lesquels le Minitel a joué un rôle important. Et jusqu'au 31 décembre pour participer au concours d'idées et de projets de services vidéotex lancé dans la région Midi-Pyrénées. Scolaires, adultes et associations sont les bienvenus. Pour en savoir plus, accès par le 36 14 + EDI pour le concours Ile de France et 36 14 + AXIS pour le concours Midi Pyrénées.

## À L'AISE DANS LE BASKET

Vous saurez tout sur les résultats des matchs de basket, avec commentaires à l'appui, le classement des équipes et le calendrier des prochaines compétitions, en vous branchant sur Télébasket. Mais vous pouvez aussi consulter la nouvelle rubrique basket de L'Equipe à moins que vous ne soyez déjà un fidèle du service sports du Parisien Libéré. Accès par le 36 15 + MYL pour Télébasket ; + EQUIPE pour le journal du même nom ; + PLSPORTS enfin pour le service des sports du Parisien Libéré.



## GROSSE TÊTE

Un bon moyen pour connaître les sommaires des derniers numéros de revues scientifiques comme Nature, Science, Scientific American, La Recherche ou même de titres beaucoup plus spécialisés disponibles au service de documentation de l'INSERM : le service Medactua ira jusqu'à prendre vos commandes. Sous forme de photocopies, d'articles publiés ou de microfiches, vous serez ainsi vite et bien informé sans avoir à vous déplacer. Et si vous êtes médecin, sachez que la banque de données sur le médicament (BIAM) qui vous permet de connaître toutes les interactions médicamenteuses, les contre-indications et les effets secondaires de chaque spécialité est désormais consultable sur Minitel. Accès par le 36 15 + MEDACTUA pour le service documentation de l'INSERM et par le (1) 45 04 40 30 pour le BIAM.

## LES BRANCHÉS DU RTC

Vous êtes à la recherche des nouveaux branchés du réseau téléphonique commuté (RTC) ? Demandez donc à Télétic - une association niçoise dont nous vous parlions dans notre numéro spécial Minitel - de vous envoyer son guide des serveurs RTC mis à jour trois fois par an. Vous y trouverez, pour 160 F, plus de 400 numéros de serveurs classés par région. Vous pourrez aussi très bientôt consulter leur fichier directement sur Minitel moyennant votre adhésion à l'association. Accès par le 93 62 44 88 et pour vous faire envoyer le guide des serveurs RTC, retournez votre règlement à AEDIT, 19, bld Raimbaldi, 06000 Nice.

Patricia MARESCOT

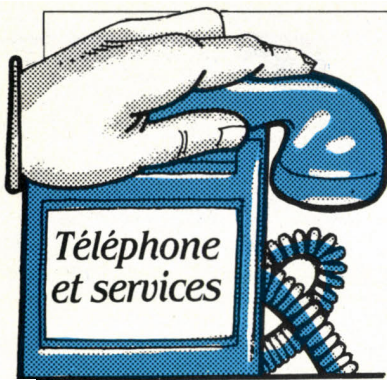

## LA TVA EN MOINS

### LE LASER BIEN SÛR

Ah... les tracés baveux et épi-  
leptiques des télécopies ! Heu-  
reusement que le laser arrive :  
NEC a lancé au Japon son Nefax  
34, le premier télécopieur avec  
impression laser. Vendu 1,47 mil-  
lions de yens (environ 62 000 F),  
le Nefax 34 n'est pas encore dis-  
ponible à l'exportation.

### FLÈCHES D'AMOUR ÉLECTRONIQUES

Le téléphone vient à la res-  
cousse des âmes esseulées. Une  
agence matrimoniale, Vies à Vies  
(société Eliondes, à Saint-Cloud)  
a imaginé un astucieux système.  
Ses clients doivent pouvoir se  
rencontrer tout en restant anony-  
mes, au cas où le courant ne pas-  
serait pas. On va donc dire à M.  
Dupont d'appeler, à heure dite,  
Mlle Martin, sur un numéro spé-  
cial : celui-ci est une des lignes du  
commutateur de Vies à Vies (un  
Alcatel 2600). Un automate d'ap-  
pel (réalisé par Saterel) est asso-  
cié au commutateur ; il va appe-  
ler Mlle Martin, qui sera  
directement reliée à M. Dupont ;  
et en avant la causette explorato-  
ire. Si Cupidon ne décoche pas  
ses flèches, le vrai numéro de  
Mlle Martin restera inconnu de  
son prétendant, puisque celui  
qu'il a appelé était simplement  
celui de la machine. Pour réaliser  
le système, Vies à Vies a de-  
mandé aux Télécoms 200 lignes  
d'appel en SDA (Sélection directe  
à l'arrivée). La petite histoire note  
qu'elle les a obtenues plus rapi-  
dement que la normale, grâce  
aux bonnes relations que son  
P-DG entretient avec le cabinet du  
ministre.

**I**L Y A DES NOUVELLES PLUS  
excitantes : celle-ci est néan-  
moins importante. A partir du  
1<sup>er</sup> novembre, la taxe à la valeur  
ajoutée (TVA) apparaîtra sur la  
facture téléphonique. Le prix de  
la communication sera inchangé  
pour les particuliers, mais il bais-  
sera pour les entreprises et pro-  
fessionnels assujettis à cette  
taxe, puisqu'ils pourront déduire  
18,6 % de la facture globale de  
TVA qu'ils payent au fisc tous les  
trimestres : le téléphone devient  
une fourniture de droit commun.  
Ce changement a deux consé-  
quences : d'une part, pour les  
« acteurs » économiques, il repré-  
sente une économie globale  
considérable, évaluée à près de 7  
milliards de francs par an. D'autre  
part, elle est un pas de plus sur le  
chemin qui conduit les Télécoms  
à devenir une entreprise normale.  
A partir du moment où ils payent  
des impôts indirects comme tout  
le monde, l'Etat peut difficilement  
continuer à les soumettre à des  
prélèvements arbitraires qui de-  
venaient insupportables. Et à par-  
tir du moment où les Télécoms

### TÉLIC DONNE L'ASSAUT

Si l'on en juge par la présence  
médiatique, on peut dire que le  
téléphone s'installe définitive-  
ment comme produit de grande  
consommation, au même titre  
que les téléviseurs ou les lave-  
linge. Télec lance cet automne  
une campagne de publicité qui lui  
coûtera ... 24 millions de francs.  
Fouchtra ! C'est une somme !

adoptent la conduite économi-  
que habituelle des entreprises, ils  
se rapprochent du but qui les fera  
devenir entreprise eux-mêmes,  
que ce soit comme établissement  
public ou sous toute autre forme.  
Pour les particuliers, rien de  
changé, sinon la présentation de  
leur facture. En appelant le  
05 00 18 60, on obtiendra de  
plus amples détails sur l'arrivée  
de la TVA dans le PTT (Paysage  
téléphonique tricolore).

### PARLER À SON TÉLÉPHONE

Le téléphone à commande vo-  
cale entre dans les mœurs. Aux  
Etats-Unis, tout du moins. La so-  
ciété Southwestern Bell Freedom  
Phone d'Indianapolis (Indiana) a  
commencé à y vendre ses



FV 1000. Ce téléphone permet de  
mémoriser 63 numéros, et les 63  
mots associés qui permettront de  
les composer. Le locuteur doit les  
apprendre à la machine. Mais  
l'appareil reconnaît sans appren-  
tissage 36 mots usuels, comme  
« police », « doctor », « house », etc.  
ainsi que les dix chiffres pour  
énoncer les numéros à compo-  
ser : n'importe qui peut donc l'uti-  
liser. Bien sûr, cela coûte 450 \$  
(2 700 F environ). Mais mesurez  
la différence : le Compositeur vocal  
de Thomson que nous vous pro-  
posions en juin 1985 valait  
6 500 F. Combien vaudra-t-il en  
1989 ?

### L'APPELANT DÉVOILÉ

Qui appelle ? Pas toujours fa-  
cile de le savoir, hein ? L'installa-  
tion en cours d'une nouvelle mé-  
thode de signalisation entre  
commutateurs publics, dite « Si-  
gnalisation n°7 » d'après la spé-  
cification internationale correspon-  
dante, offrira cette possibilité. Les  
commutateurs se transmettent  
cette information (et bien d'au-  
tres, en fait), qui peut être affi-  
chée sur le poste de la personne  
appelée. Si tous les grands ex-  
ploitants de réseaux téléphoni-  
ques installent la signalisation  
n°7, tous n'ont pas encore décidé  
de proposer ce service. Bell Ca-  
nada a franchi le pas, en  
commençant une expérience  
réelle de ce type à Peterborough,  
dans l'Ontario, et en annonçant  
sa généralisation au Québec et à  
l'Ontario pour la mi-89. Les utili-  
sateurs devront s'abonner, et se  
munir d'un poste à afficheur :  
l'écran leur montrera le numéro  
de téléphone de l'appelant. Saty-  
res et em... n'auront plus qu'à  
téléphoner depuis une cabine.

### LA NOUVELLE PHILATÉLIE

Les cartes-téléphone décorées  
sont à la mode. Elles sont aussi  
efficaces, mais plus jolies que les  
cartes normales. Au Japon, la  
mode tourne à la folie : on trouve  
des dizaines de motifs, et les col-  
lectionneurs s'en donnent à cœur  
joie. Pour satisfaire les cartophi-  
les, NTT (équivalent nippon des  
Télécoms) a pensé aux touristes  
japonais : elle a imprimé une  
carte téléphonique représentant  
un paysage montagnard suisse.  
Et l'a mise en vente à Grindelwald  
seulement, en Helvétie - alors  
que la carte ne fonctionne qu'au  
Japon... Voilà des gens qui savent  
donner de la valeur aux choses.

Hervé KEMPF

# Des Macintosh qui relient les hommes



Connaissez-vous la télématique sur Macintosh™ ?

Réalisez avec Dragster® un serveur modulable de 1 à 1024 portes.

Nos applications standards et sur mesure (arborescence, messageries, petites-annonces, multi-critères, etc.) sont conviviales et de mise en œuvre rapide.

Nous vous assistons dans les différentes phases de création de votre serveur (cahier des charges, démarches Transpac, formation, assistance technique...).



**JCA**  
TÉLÉMATIQUE

5 rue du Bouquet de Longchamps 75016 Paris  
2 rue de Paris 94100 St-Maur ☎ (1) 43 97 34 34

**Serveurs Vidéotex**  
Hébergements Transpac  
Conseils personnalisés :  
consultez 36 14 JCA

Macintosh est une marque déposée d'APPLE COMPUTER Inc. Dragster est une marque déposée de Philippe BOULANGER, conçue et réalisée par WIT CONCEPT

IDÉCLIK 48 91 76 27

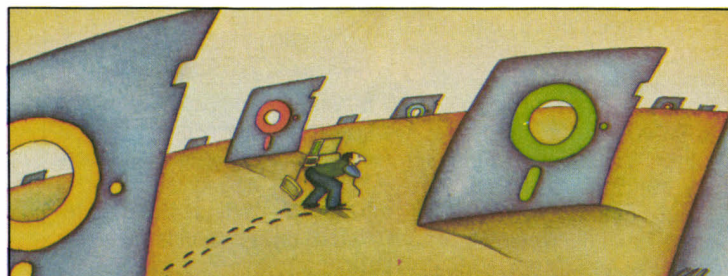

## PROBLEME

Comment passer très facilement d'un programme à un autre, même avec peu de mémoire ?

LA SOLUTION SEGICIEL :  
**CAROUSEL**

(990 F HT) SOFTLOGIC SOLUTIONS

Avec **CAROUSEL** vous pouvez travailler sur 10 applications simultanément en utilisant le disque en mémoire virtuelle et ainsi, suspendre une application à un endroit quelconque, exécuter ou reprendre une autre application par simple pression de touche, puis revenir à l'endroit précis que vous aviez quitté.

**CAROUSEL** est résident mémoire sous MS-DOS, fonctionne en réseaux et est entièrement francisé (programme et manuel).



## PROBLEME

Comment réorganiser vos disques pour accélérer les traitements ?

LA SOLUTION SEGICIEL :  
**OPTIMIZER**

(980 F HT) SOFTLOGIC SOLUTIONS

**OPTIMIZER** réorganise votre disque dur, en rendant contigus vos fichiers, ce qui vous permet d'améliorer vos temps d'accès de 30 % au moins.

**OPTIMIZER** est entièrement francisé (programme et manuel).

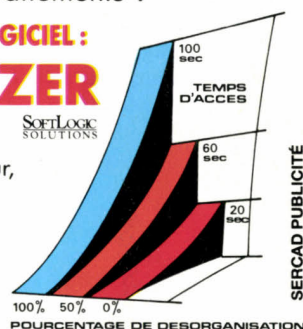

SERCAD PUBLICITÉ

SEGICIEL

27 bis, Quai Anatole-France - 75007 PARIS  
Tél. : (1) 45.55.18.46

DEMANDE DE DOCUMENTATION :  **CAROUSEL**  
 **OPTIMIZER**

NOM ..... SOCIÉTÉ .....

ADRESSE .....

TÉL. .... Date .....

SVM 11187

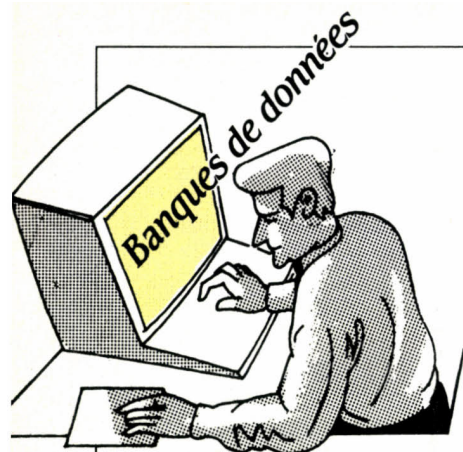

## PAS BESOIN DE TUNNEL POUR TRAVERSER LA MANCHE

### DU NOUVEAU SUR QUESTEL

De nombreuses nouveautés ce mois-ci du côté du serveur de Valbonne. Tout d'abord, la banque de données Logos, qui traite de la vie politique et administrative française, vient d'être rendue accessible sous Questel Plus, langage d'interrogation en texte intégral. C'est également le cas d'Icos (ensemble des collections photographiques de France) et des fichiers CIM (documentation bibliographique relative aux liants hydrauliques, ciments, chaux, plâtres et domaines connexes). Les fiches techniques associées à ces banques ont été rééditées pour l'occasion. A noter aussi, les stages Questel : de plus en plus d'utilisateurs se rendent compte de l'extrême importance de cette formule de formation. Pour eux, il est plus judicieux d'investir quelques centaines ou quelques milliers de francs dans une session de formation que de « sécher » face à son micro pendant une interrogation. Questel propose, cet automne, une initiation à son langage d'interrogation, ainsi que des sessions sur les bases « Entreprises », « Médicales », « Brevets » et « Chimie ». Leur prix varie de 1 000 à 2 000 F. Elles se déroulent sur une ou deux journées. Calendrier sur demande. Questel, 83-85, boulevard Vincent-Auriol, 75013 Paris. Tél. : (1) 45 82 64 64.

**N**OTRE CURIOSITÉ ÉLECTRONIQUE nous entraîne souvent outre-Atlantique. Il est vrai que les réalisations en matière de banques de données y sont souvent en avance. Ce mois-ci, nous avons décidé de nous intéresser à un important acteur de ce marché, mais de nationalité anglaise, qui retient l'attention de nombreux interrogateurs français. Il s'agit du serveur Datasolve. Nous y avons remarqué trois banques de qualité. Tout d'abord, le fichier Magic, axé sur le marketing et la publicité. Il référence l'ensemble des campagnes lancées par les professionnels au cours des 12 derniers mois. Il possède un lien avec les textes

### L'INTEGRALE DU MONDE

La grande nouveauté sur le serveur G-CAM, qui ne constitue plus une surprise tant nous l'avons attendue, est le chargement effectif du texte intégral du journal *Le Monde*. Dans un premier temps, on y trouvera les articles publiés depuis le 15 septembre. A la fin de l'année, l'historique remontera jusqu'au premier janvier 1987 (12 000 articles). Avec ce chargement, le G-CAM renforce son secteur « presse », puisque la nouvelle banque de données est proposée aux côtés des fichiers de l'Agence France presse, de la Lettre de l'industrie informatique, du Sénat et des chambres de commerce. Quelle que soit la qualité de la banque des articles du *Monde*, le battage médiatique qui accompagne son lancement ne doit pas faire oublier qu'elle est bien en retard par rapport à ses homologues américaines ou japonaises, dont les historiques remontent à plusieurs années et dont l'accès est ouvert depuis des lustres. Tarif : 830 F HT/h. G-CAM, tour Maine Montparnasse, 33, avenue du Maine, 75755 Paris Cedex 15. Tél. : (1) 45 38 10 30.

intégraux des grands journaux d'affaires de la planète. Ainsi disposez-vous d'un excellent outil de surveillance de la concurrence : avant d'investir 5 millions de francs dans une nouvelle ligne de fabrication de canettes de jus de kiwis, il peut être judicieux de savoir si personne n'a eu la même idée quelques mois auparavant. Ce fichier est quasi exhaustif, ce qui justifie l'investissement de plusieurs heures de connexion. Autre banque de données intéressante sur Datasolve : World Exporter. Comme son nom l'indique, elle permet au bricoleur de génie comme à la Régie Renault de savoir tout ce qu'il faut pour exporter quoi que ce soit où que ce soit. Exemple : la situation politique au Surinam, la dette internationale de ce pays ainsi que ses procédures douanières : tout cela est mis à votre disposition sans que vous ayez à quitter Châteauroux. Pratiquer de la sorte sera à coup sûr moins onéreux que de payer un consultant international : celui-ci vous facturerait 10 fois le prix de l'interrogation sur Datasolve. Enfin, dernier grand fichier, plus classique : World Reporter, la banque de données de l'information internationale, charge en son sein la quasi-intégralité des grands quotidiens et magazines du monde des affaires, offrant aux professionnels de l'information une vue mondiale et exhaustive sur les grands faits de notre époque. Datasolve propose au total une quarantaine de grands fichiers. Son offre est à la hauteur des meilleurs services mondiaux. Peu connu en Europe continentale, ce serveur pratique pendant

l'automne une politique commerciale agressive, en osant ce que peu ont osé faire. Depuis le 1<sup>er</sup> octobre, un forfait d'utilisation illimité est proposé à tous les organismes qui ne sont pas encore clients : 4 000 livres (environ 45 000 F) pour une durée de 6 mois. Compte tenu de la qualité des produits, cette offre clairement destinée aux entreprises peut « faire un malheur ». On le voit, il n'est pas utile d'attendre le début des années 90 : le tunnel sous la Manche des banques de données est déjà creusé, et Londres est à quelques minutes de Paris. Datasolve, 99 Staines Road, West Sunbury on Thames, Middlesex. Tél. : 19 (44) 932 785 566.

### MICRO ET ÉLECTRONIQUE

Trois des plus forts tirages de la maison d'édition américaine Mac Graw Hill viennent d'être chargés en texte intégral sur le serveur Mead dans la banque de données Nexis. Il s'agit des magazines *Byte* (l'un des grands mensuels de micro-informatique américains), *Electronics* (axé sur les aspects techniques et financiers du secteur électronique) et *Data Communications* (pour les professionnels de la téléinformatique). Rappelons que Nexis est la plus grande banque de données au monde dans le domaine du texte intégral de magazines. La quasi-totalité des grands quotidiens et mensuels internationaux sont accessibles sur ce fichier. C'est l'un des plus fantastiques réservoirs de connaissances existant actuellement sur terre. Un des plus chers aussi. L'heure de connexion dépasse souvent les 1 500 F pour peu que vous demandiez l'édition des références qui vous ont intéressé. Mac Graw Hill, 1221 Avenue of the Americas, New York, NY 10020. Tél. : 19 (1) 212 512 4321.

Arnaud DAGUERRE

# De tous temps les hommes ont cherché le support idéal pour perpétuer leur savoir.

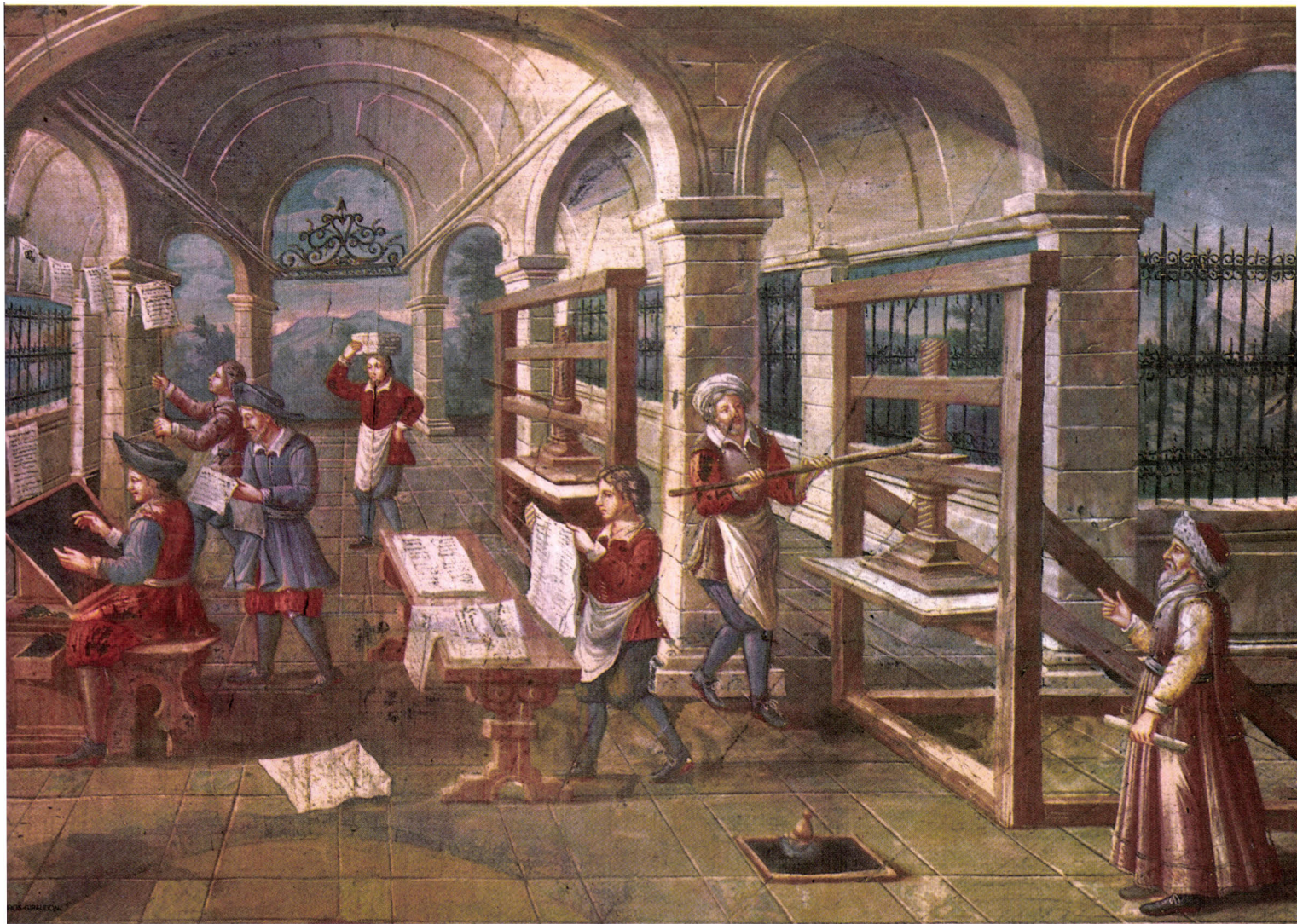

Voilà 500 ans, Gutenberg découvrait le support rêvé pour fixer et perpétuer son savoir.

En 1969, Verbatim se lançait sur le marché du disque souple avec une idée fixe : offrir à tous les informaticiens le support idéal pour sauvegarder, stocker et relire les données dans leur totale intégrité.

Pari réussi. Aujourd'hui, Verbatim, le leader mondial de la disquette, dispose d'une gamme complète sans équivalent avec les disquettes Verex, DataLife et Optima.

Durée de vie d'une DataLife : 30 millions de révolutions sans incident. Durée de vie d'une Optima : 76 millions de révolutions sans faux pas.

Toutes les disquettes signées Verbatim sont certifiées sans erreur à 100% sur chaque piste. Une sécurité inestimable quand on sait que le moindre défaut peut détruire à tout jamais de précieuses informations.

En dehors de ses fameuses disquettes, Verbatim étend ses activités avec les lecteurs de disquettes en 3,3" 6,6" et 12 mégabytes, les cartouches numériques, les cartouches 3480, les cassettes hautes densités en 10, 20 et 60 mégabytes.

Verbatim France  
33, rue Faidherbe - 75011 Paris -  
Tél. : (1) 43.56.22.22 - Télex : 210.576 F



**Verbatim**  
— A Kodak Company —



**LA MEMOIRE DE L'ENTREPRISE**

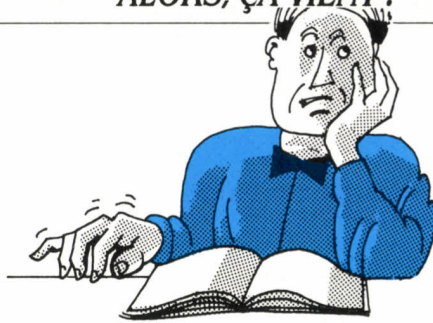

## ANNONCÉS

## EN RETARD

**MATÉRIEL : Amstrad :** le PCW 9512 devait être disponible mi-octobre. Le PC 1640, doté d'un disque dur de 20 Mo et d'une carte EGA serait disponible pour Noël, 8 nouvelles configurations sont attendues pour janvier 88.

**Le kit d'édition personnelle d'IBM** devrait être disponible courant novembre.

**Le T 5100** de Toshiba devrait être disponible début novembre.

**Le Laserview**, écran de Sigma Design, serait disponible pour Macintosh II fin octobre.

**L'Imagewriter LQ**, imprimante à 27 aiguilles d'Apple, est prévue pour fin novembre.

**Le PS/2 d'IBM** modèle 8580, doté d'un disque dur de 115 Mo, est prévu pour décembre.

**LOGICIEL : Sidekick Plus** pour IBM PC, attendu en anglais à la fin de l'année serait traduit en français au premier trimestre 1988.

**Apple Telex** de Symbiotic, qui se loge dans le menu pomme, est annoncé pour début novembre.

**Mac Topaze** de DMS devait être disponible fin octobre.

**Wordperfect** pour Macintosh et Atari devraient être disponibles en anglais début novembre. Ils seraient francisés début 1988.

**Ségiciel** : Boeing Graph 4.0 et Boeing Calc 3.0, déjà disponibles en anglais, devraient être francisés pour la fin novembre. On attend aussi à cette date une version 4.0, enrichie, de Boeing Calc.

**Apple** : Hypercard et Multi-Finder pour Macintosh devraient être disponibles fin novembre.

**Archicad** de Graphisoft : une version en couleur pour le Macin-

tosh II devrait être disponible début décembre.

**Eureka**, de Borland, pour Macintosh, devrait être disponible en anglais fin 1987.

**Opus**, logiciel d'édition électronique, devrait être disponible chez Micropro en anglais dès novembre, et en français en avril 88.

**L'OS/2** : il devrait être vendu début 1988, par IBM et Microsoft. Zenith devrait livrer cette version fin novembre-début décembre.

**Le Kit de développement de l'OS/2**, disponible chez Microsoft dans une version préliminaire, devrait être disponible en version achevée début 88.

**Lotus** : la version 3.0 de 1-2-3 et 1-2-3G devraient être disponibles l'année prochaine.

## ARRIVÉS

**MATÉRIEL : Compaq** : le portable 386 et le Deskpro 386/20 sont disponibles en petite quantité.

**Macintosh II** : l'écran couleur d'Apple est disponible.

**Nintendo** : les nouvelles consoles de jeu sont arrivées.

**Atari** : le Mega ST est disponible, l'imprimante laser aussi, mais en petite quantité.

**L'Eazy** de Zenith est disponible.

**Les PC de Thomson**, les TO 16 PC et XT, sont disponibles dans toutes les configurations.

**LOGICIEL : Hal** de Lotus est disponible en français.

**Archicad** de Graphisoft est disponible pour Mac Plus et SE.

**Ventura 1.1** de Ventura en français est disponible.

**VP Expert** de Paperback Software est disponible en français.

**Spectrum**, la carte couleur pour Macintosh II, distribuée par Symbiotic est disponible.

**Plaisir d'Expert** de Joy Informatique est disponible en français.

**Ashton Tate** : Rapid File et Multi-mate Advantage, distribués par La Commande Electronique, sont disponibles en français.

**Illico** d'ISM, pour compacter les fichiers sur IBM PC est disponible.

**MATÉRIEL : La carte Hercules** pour les PS/2 d'IBM, attendue pour octobre, ne serait disponible qu'en décembre.

**Le lecteur de disque optique d'IBM**, à écriture unique, devrait être disponible en décembre.

**La série 6150 d'IBM** (dite PC-RT) : les nouveaux modèles attendus depuis juillet sont disponibles en petite quantité. Certains revendeurs demandent deux mois de délai de livraison.

**Tandy** : les nouveaux Tandy 1000 TX et 1000 HX, attendus début octobre devaient être disponibles à la fin du même mois. Quant au Tandy 4000, il le serait courant novembre.

**Olivetti** : la sortie de la nouvelle gamme de micros prend déjà du retard : le M380 C devrait sortir en décembre, le M380 T et le M280 en février. Quant au S281, la date n'a pas été fixée.

**La carte 2286 D** qui transforme l'Amiga 2000 en PC-AT, initialement prévue pour mi-novembre, ne sortirait qu'en janvier.

**Cristal** : toujours pas de date pour la sortie de cette carte d'extension sonore de Créalude pour l'Apple II GS, attendue avant l'été.

**Le Z 286** de Zenith prévu pour fin octobre devrait être disponible à la mi-novembre.

**Amazona**, la carte modem de PNB prévue pour septembre, serait disponible courant décembre.

**La XE Game System**, console de jeu d'Atari attendue mi-novembre, devrait être là pour Noël.

**Thomson** : le TO 8D et la carte graphique GB 300 devraient être en vitrine courant novembre.

**LOGICIEL : l'A/UX d'Apple**, attendu pour septembre puis pour décembre, ne serait disponible qu'en janvier.

**Borland** : Sprint devait être disponible fin octobre, Turbo C pour IBM PC début novembre, Reflex Plus pour Macintosh en anglais début novembre et en français à la fin de l'année. Quant au correcteur orthographique Alpha, il ne verrait le jour que l'année prochaine.

**Lotus** : Symphony version 2.0 et la version française de Manuscript, prévus pour la fin de l'année, devraient être disponibles respectivement en janvier et au premier trimestre 1988.

**Chairman** de Créalude pour Apple II GS, attendu depuis mai, devait être là mi-octobre.

**Fleet Street** distribué par FIL pour l'Atari ST et prévu pour septembre devrait être disponible début novembre.

**Wordstar Pro 4.0** : Micropro qui avait d'abord différé la traduction de ce logiciel de septembre à décembre, l'annonce aujourd'hui pour début 1988.

**Windows 2** : la nouvelle version du logiciel intégrateur de Microsoft serait disponible à la fin novembre.

**XPress** pour Macintosh, disponible dans une pré-version française - dictionnaire et césure des mots non traduits - devrait être entièrement francisé par P-Ingenierie courant décembre.

**Bookmark de Intellisoft**, attendu à la mi-septembre, devait être distribué par Softissimo en version française fin octobre.

**4 Word** : la traduction française du petit traitement de texte associé à 1-2-3 (déjà disponible en anglais), initialement prévue pour septembre, ne devait pas arriver avant la fin octobre.

Christine LAURENT

## LE RETARDATEUR DU MOIS

**Le PC d'Atari** : cette machine n'est pas encore disponible au niveau mondial et Atari France qui avait d'abord annoncé sa sortie pour octobre ne veut plus avancer de date.

Les informations publiées dans cette page sont exactes à la date du 8 octobre 1987.

# Les hommes de demain ont déjà le support idéal pour perpétuer leur savoir.



20.000 ans après les premiers hommes, 1.000 ans après les Egyptiens, 500 ans après Gutenberg, les hommes de demain ont déjà le support idéal pour perpétuer leur savoir.

Ce support est signé par Verbatim, le leader mondial de la disquette.

Désormais, fort de son avance technologique, Verbatim accroît sa présence dans l'extension de capacité pour le stockage de données avec la cassette 60 mégabytes, la cartouche 3480, le lecteur de disquette et ses disquettes 12 mégabytes, la disquette DataLife 3,5" 2 mégabytes.

Tous ces nouveaux produits, au standard de qualité très élevé renforcent la position de Verbatim sur le marché. Ils complètent judicieusement la gamme existante déjà célèbre.

Une gamme qui fait autorité avec Verex, DataLife et Optima.

Durée de vie d'une DataLife : 30 millions de révolutions sans incident. Durée de vie d'une Optima : 76 millions de révolutions sans faux pas.

Aujourd'hui avec une révolution d'avance, Verbatim prépare déjà celui qui sera le standard de demain : le disque optique numérique.

Verbatim France  
33, rue Faidherbe - 75011 Paris -  
Tél. : (1) 43.56.22.22 - Télex : 210.576 F



## Verbatim

A Kodak Company

### LA MEMOIRE DE L'ENTREPRISE



PERFECTION TÉLÉMATIQUE

A PARTIR DE  
**1260F HT**



GÉRARD WELL COMMUNICATION

# Le Modem Olitec

Agrée « PTT »

Modem 16 modes à réponse automatique V25. Raccordement V24/V28 (RS 232C), 300 bauds full duplex V21, Bell 103 (Transpac, réseaux américains), 1200/75, 75/1200 bauds full duplex, V23 réversible (Minitel, Télétel, serveur Minitel), 600/75, 1200/5 bauds, 5/1200 bauds (Bell 202) :  
**1 678 F H.T.**

Modem 16 modes S. Idem 16 modes avec symétriseur réversible intégré :  
**2 050 F H.T.**

Modem 12 modes. Idem 16 modes mais sans réponse automatique :  
**1 260 F H.T.**

Modem 12 modes S. Idem 12 modes avec symétriseur réversible intégré :  
**1 630 F H.T.**

Garanti 1 an, fabriqué en France.

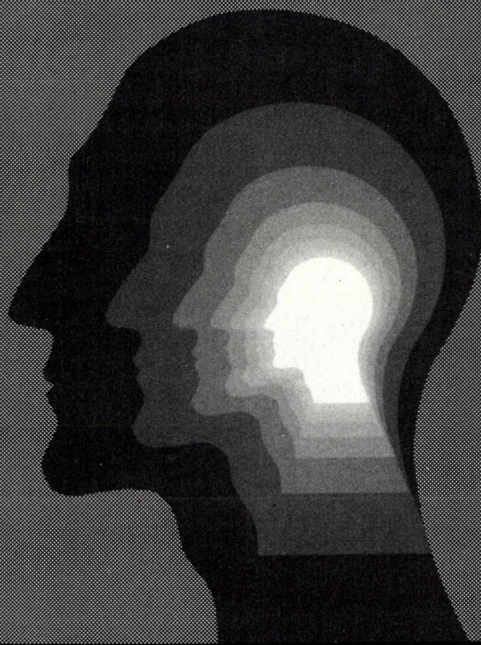

**OLITEC B.P. 592 - 54009 NANCY CEDEX - Tél. 83.21.95.15**

Télex 961 404, code Z 50065 - Serveur 83.29.56.67

**L'intelligence Service**

**ORDIVIDUEL**

20, rue de Montreuil 94300 VINCENNES — Tél. : (1) 43.28.00.71  
OUVERT DU LUNDI AU VENDREDI DE 11 heures à 13 heures et de 15 heures à 19 heures

**ORDIVIDUEL**

REVENDEUR OFFICIEL THOMSON

## Ne divorcez plus pour incompatibilité !



TO16 PC avec moniteur monochrome . 4990 F  
 TO16 PC avec moniteur couleur ..... 6790 F



TO16 PCXP monochrome ..... 6690 F  
 TO16 PCXP couleur ..... 8490 F



TO16 PCM (modem intég.) mono. .... 6490 F  
 TO16 PCM (modem intég.) couleur .... 7990 F

Tous les prix indiqués sont hors taxes

Version disque dur (20 MO) :  TO16 PC XP HD monochrome 9990 F —  TO 16 PC XP HD couleur 11990 F —  TO16 P XP HD version E.G.A. 13590 F

## THOMSON TO16 PC : compatible avec tous !

**BON DE COMMANDE :** Cochez le(s) article(s) désiré(s) ou faites une liste sur papier libre. Faites le total + frais de port (20 F pour achat inférieur à 500 F, 40 F de 500 F à 1000 F, 60 F de 1000 F à 2000 F et 80 F pour tout achat supérieur à 2000 F)

NOM \_\_\_\_\_ PRENOM \_\_\_\_\_ ORDINATEUR \_\_\_\_\_ ADRESSE \_\_\_\_\_ SVN \_\_\_\_\_  
CODE POSTAL \_\_\_\_\_ VILLE \_\_\_\_\_

Mode de paiement:  chèque /  mandat /  contre remboursement (prévoir 20 F de frais) - envoyer le tout à : **ORDIVIDUEL, 22 rue de Montreuil 94300 VINCENNES**

**VENTE AUX COLLECTIVITES : numéro réservé 48.86.92.84**

**Tout et tout ce qu'il y a de mieux.**



**Simultanément.**

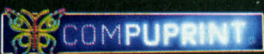
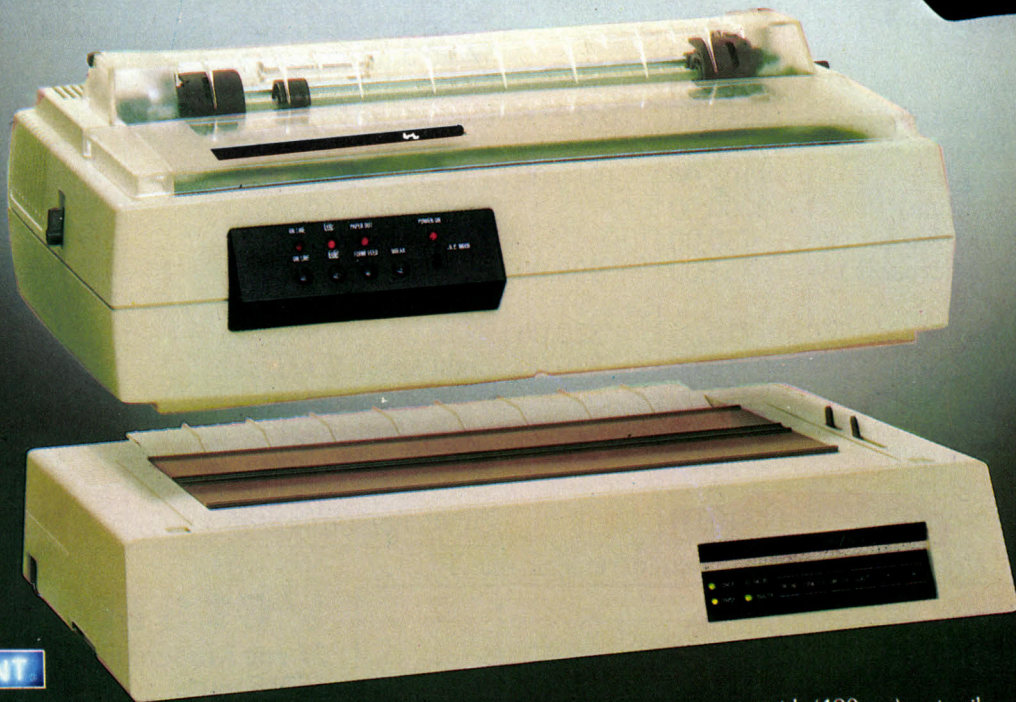

Honeywell Bull offre une gamme complète d'imprimantes de conception européenne destinée à répondre à l'ensemble des besoins professionnels. Honeywell Bull 4/20 et 4/21: ces deux modèles donnent aux utilisateurs de PC la meilleure solution dans cette catégorie d'imprimantes. Honeywell Bull 34 QC et 36 QC: deux imprimantes rapides et fiables, qui se sentent chez elles dans les environnements de bureau les plus exigeants.

Honeywell Bull 4/62, le traitement de texte: 120 cps en qualité courrier, une impression superbe et une manipulation de papier incomparable.  
 • Honeywell Bull 4/66: dès aujourd'hui la souplesse d'alimentation en papier du bureau de demain, disponible en version standard, traceur, twinax et coax. Cette imprimante

rapide (480 cps) mais silencieuse est capable de passer du continu au feuille à feuille jusqu'au format A2. Dernière venue de la gamme, la Laserpage 801 ouvre le monde du futur. Si vous désirez en parler avec un de nos spécialistes, retournez le coupon réponse ou téléphonez au (1) 30588093.

Je désire de plus amples informations sur les imprimantes Honeywell Bull.

Nom \_\_\_\_\_  
 Société \_\_\_\_\_  
 Rue \_\_\_\_\_ No \_\_\_\_\_  
 Ville \_\_\_\_\_  
 Code postal \_\_\_\_\_ Tel \_\_\_\_\_

**Honeywell Bull**

A retourner à HONEYWELL BULL, Division imprimantes  
 4 Avcnu - Ampère - 78180 Montigny Le Bretonneux  
 SVM 11 | 87

# Tous les logiciels à prix soft.

VENTE PAR CORRESPONDANCE UNIQUEMENT.

**Chess**

**CHES** de PSION, un des meilleurs jeux d'échecs sur PC et Macintosh.

Prix : **665 frs**.

**Ready Set Go !**

**Ready Set Go! Vers 4** est disponible sur Macintosh. Un des plus performants logiciels d'édition.

Prix : **3995 frs** (en anglais).

**Reflex**

**Reflex** de BORLAND. Le logiciel de gestion de base de données sur Macintosh. Après le grand succès sous MS-DOS.

Prix : **905 frs** (en anglais).

Catalogue complet sur demande au (1) 48 28 29 49 (catalogue uniquement)

Pour MS-DOS nos prix TTC			Pour MACINTOSH nos prix TTC		
	V.US	V.F		V.US	V.F
Word 3 (Microsoft)	2935,00	3985,00	Works (Microsoft)	1965,00	1965,00
Easywriter II/Mailer (C.A.)		2300,00	Excel (Microsoft)	2870,00	3300,00
Dbase III+ (Ashton tate)	5315,00	6465,00	Multiplan (Microsoft)	1250,00	1530,00
Rbase system (Microrim)	5150,00		Write now (T/Maker)	1640,00	
Paradox (Ansa)	5365,00		Word 3 (Microsoft)		2955,00
Reflex (Borland)	1050,00		Dbase Mac (Ashton tate)	5995,00	
Framework II (Ashton tate)	5315,00	6465,00	File (Microsoft)	1650,00	1995,00
Ability Plus (Migent)	1535,00		Zbasic 4.0 (Zedcor)	880,00	
Javelin 1.1 (Javeline)	1105,00	1950,00	Turbo pascal (Borland)	710,00	820,00
Javelin plus (Javeline)	2200,00		Turbo Tutor (Borland)	625,00	
VP Planner (Paperback)	730,00		Turbo Pascal numerical methods (Borland)	795,00	
Windows 1.04 (Microsoft)	835,00	998,00	Basic comp. (Microsoft)	1690,00	
Turbo Basic (Borland)	710,00	820,00	Basic int. (Microsoft)	995,00	1470,00
Turbo Pascal (Borland)	710,00	820,00	Light speed C (Think)	1555,00	
Turbo C (Borland)	710,00		Light speed Pascal (Think)	1135,00	
Quick Basic 3.0 (Microsoft)	710,00		V.I.P. (Mainstay)	1155,00	
C Compiler (Microsoft)	3350,00		Copy II mac (Central point)	340,00	
Flight Sim. (Microsoft)	310,00		Flight sim. (Microsoft)	320,00	

V.F : Version française TTC. V.US : Version américaine TTC.

Nom:		
Adresse:		
Code:	Ville:	Tél:
Logiciel	Qté	Prix TTC
Frais d'envoi		
<b>TOTAL</b>		

**Version**   
 21 rue Mademoiselle  
 75015 paris  
 Tel : (1) 45 77 04 34

Je commande les produits ci-contre.  
 Mon ordinateur est  
 du type: **PC COMPATIBLE**   
**MACINTOSH**   
 Frais d'envoi de 25 frs (y compris l'assurance) par tranche de 1000 frs.

SVM 11/87

Paiement par Chèque bancaire, CCP, Mandat Poste, Ctre remboursement (+25frs) à l'ordre de: **Version US**

# McGRAW-HILL

When it comes to computers,  
we wrote the books.

## BORLAND • OSBORNE/McGRAW-HILL

- Schildt, Using Turbo C, 180 F
- Schildt, Advanced Turbo C, 205 F
- Schildt, Advanced Turbo Prolog, Version 1.1, 200 F
- Wood, Using Turbo Pascal, 180 F
- Schildt, Advanced Turbo Pascal, 200 F
- O'Brien, Turbo Pascal: the complete Reference, 230 F
- Jamsa & Nameroff, Turbo Pascal: Programmer's Library, 200 F
- Moscher & Schneider, Using Turbo Basic, 180 F
- Cobb, Using Reflex: The Database Manager, 200 F
- Jamsa & Boy, Using Sprint: the professional Word Processor, 200 F

## OSBORNE/McGRAW-HILL

- Pappas & Murray, 80386 Microprocessor Handbook, 180 F
- Jones, Using Excel for the PC, 200 F
- Hixson, Advanced Excel for the PC, 200 F
- Campbell, 1-2-3. The complete Reference, 210 F
- Carrabis, dBase III Plus, The complete Reference, 210 F
- Liskin, Advanced dBase III Plus. Programming and Techniques, 200 F
- Jones, Using Rapid File, 160 F
- Jamsa, DOS: The Complete Reference, 225 F
- Thomas, Advanced Programmer's guide to UNIX system V, 200 F
- Schildt, C The Complete Reference, 275 F
- Schildt, Advanced C, 200 F
- Schildt, Artificial Intelligence Using C, 200 F
- Johnson, Advanced Graphics in C. Programming and Techniques, 210 F
- Schildt, Advanced Modula-2, 170 F
- Jamsa, Windows Programming Secrets, 210 F

Pour recevoir une documentation complète sur les ouvrages :

BORLAND • OSBORNE/McGRAW-HILL  
OSBORNE/McGRAW-HILL  
COMPUTE !  
MIS PRESS

contactez :  
**McGRAW-HILL**  
28, rue Beaunier  
75014 Paris  
Tél. : 45.40.94.38



**LA BOUTIQUE**  
**A.M.I.E.**

Magasin : 11 bd Voltaire - 75011 PARIS    Tél. : (1) 43 57 48 20  
Occasions et S.A.V. : 2 rue Rampon - 75011 PARIS    Tél. : (1) 43 57 82 05

Ouvert du lundi au samedi de 9 h 00 à 19 h 00

COMMANDEZ  
PAR TELEPHONE  
ALLO RACHEL (1) 43 57 96 89

36.15  
CODE  
AMIE

## LE MULTI-SPECIALISTE DE LA MICRO INFORMATIQUE

GARANTIE  
2 ANS

### CHANGER D'ORDINATEUR AMIE RACHETE

Votre VIEIL ORDINATEUR à 50 % de sa valeur pour tout achat d'une unité centrale de plus de 4000 F.

### AMSTRAD

PC 1512	SDM UC 512 Ko Ram, 1 lecteur 5"1/4 360 K, souris, moniteur mono	4970 F HT
PC 1512	SDC UC 512 Ko Ram, 1 lecteur 5"1/4 360 K, souris, moniteur couleur	6830 F HT
PC 1512	DDM UC 512 Ko Ram, 2 lecteurs 5"1/4 360 K, souris, moniteur mono	6240 F HT
PC 1512	DDC UC 512 Ko Ram, 2 lecteurs 5"1/4 360 K, souris, moniteur couleur	8180 F HT
PC 1512	HD 20 M UC 512 Ko Ram, 1 lect. 5"1/4 360 K, 1 disk dur, souris, monit. mono	8930 F HT
PC 1512	HD 20 C UC 512 Ko Ram, 1 lect. 5"1/4 360 K, 1 disk dur, souris, monit. couleur	10870 F HT

**ET BIEN SUR TOUTE LA GAMME DES PCW**

20 DISK  
5 1/4  
100 F

### COMMODORE

PC10-II	Comp. PC/XT, 640 K Ram, 2 disk 360 K, carte AGA, moniteur monochrome 12"	6280 F HT
PC10-II	Couleur, comp. PC/XT, 640 K Ram, 2 disk 360 K, carte AGA, moniteur couleur 14" RGBI	7580 F HT
PC20-II	Comp. PC/XT, 640 K Ram, 1 disk 360 K, disque dur 20 Mo, carte AGA, moniteur monochrome 12"	9680 F HT
PC20-II	Couleur, comp. PC/XT, 640 K Ram, 1 disk 360 K Ram, disque dur 20 Mo, carte AGA, monit.coul. RGBI	10950 F HT
PC40	Comp. PC/AT, 1 Mo Ram, 1 disk 1,2 Mo, disque dur 20 Mo, carte AGA, moniteur monochrome 14"	18990 F HT
PC40	Couleur, Comp. PC/AT, 1 Mo Ram, 1 disk 1,2 Mo, disque dur 20 Mo, carte AGA, monit. coul. 14" RGBI en mode CGA	19990 F HT

### OLIVETTI

M15	Portable, 512 K Ram, lecteur 3 1/2", écran 25 x 80	13000 F HT
M19	Disque dur 20 Mo, moniteur mono, 640 K Ram	10000 F HT
M24	Disque dur 20 Mo, moniteur mono, 640 K Ram	14500 F HT
M240	Disque dur 20 Mo, horloge 10 Mhz, 640 K Ram	17000 F HT

### PROMO

PC 1512 DD Couleur + maintenance sur site 1 an gratuite  
**9 715 F TTC**

### PERIPHERIQUES

<b>IMPRIMANTES</b>		<b>MODEM DIGITELEC</b>		<b>CONSOMMABLE</b>	
DMP 3000	2290	DTL 3000	3400	20 disquettes 5" 1/4	
DMP 4000	3390	CARTE MODEM		DF DD	100
CITIZEN 120 D	1950	OLITEC	1980	10 disquettes 3" 1/2	
STAR NL 10	2850	VIDEO		DF DD	100
OKIMATE 20	2490	DIGITALISEUR	N.C.	10 disquettes 3" SF	
NEC P6	6500	CAMERA	3350	DD	230
RUBANS 100 F		STATIE	1830	<b>PROTECTION</b>	
GRAPHIQUE		<b>EXTENSIONS</b>		CAPOT CLAVIER	100
SCANNER HANDY	3990	20 Mb +		HOUSSE CLAVIER	70
TABLETTE		CONTROLEUR	4990	HOUSSE MONITEUR	90
GRAPHIQUE	N.C.	40 Mb +		<b>RANGEMENT</b>	
TELEMATIQUE		CONTROLEUR	5990	10 DISQUETTES	430
CARTE KORTX		CARTE MULTIFONCTION		100 DISQUETTES	120
KX TR2	1450	EXTENSION 640 K	590	CABLES	
				CENTRONICS	150

### BON DE COMMANDE

à retourner à AMIE VPC, 11 bd Voltaire 75011 PARIS

Nom ..... Prénom ..... N° ..... rue .....

Code Postal ..... Ville ..... Tél. ....

Mon ordinateur est un : réf .....

article	quantité	prix unit.	mont.

+ frais d'envoi PTT 25 F, transporteur 60 F    Mont. Total : .....

Ci-joint mon règlement par chèque  CCP   
CB N° ..... Date de validité .....

Mes 10 % de produits en plus :  
(hors promotion)

Signature .....

CREDIT  
CREG  
IMMEDIAT

# SVW PRATIQUE

## LES LOGICIELS

### JEUX

**Silent Service** : les sous-marins de l'US Navy arrivent enfin sur IBM PC et compatibles ! Simulation très réussie de la guerre sous-marine américano-japonaise, durant la deuxième guerre mondiale. *Disquette pour IBM PC et compatibles : 290 F. Edité et distribué par Microprose.*

**Séduction 1** : jeu de rôle entièrement graphique, dont le but est de découvrir la créature idéale, que l'on a soi-même définie. On pourra explorer 14 villes différentes, pratiquer, grâce à la ludothèque incorporée, des jeux d'enfer (craps, blackjack, casse-briques, etc.), tout cela dans une atmosphère fantastique, sur un monde où la séduction est l'atout essentiel. *Disquette pour Apple IIe 128 K, II c et II GS : 250 F. Edité et distribué par Froggy Software.*

**Le justicier du bahut** : vous voilà dans la peau d'un lycéen (le justicier) qui a maille à partir avec une charmante professeur de Sciences naturelles : malgré les directives du ministère, cette sadique personne continue à accabler ses élèves de travail. Aussi vous faut-il réussir à fabriquer la bombe qui la mettra hors d'état de nuire. Un jeu

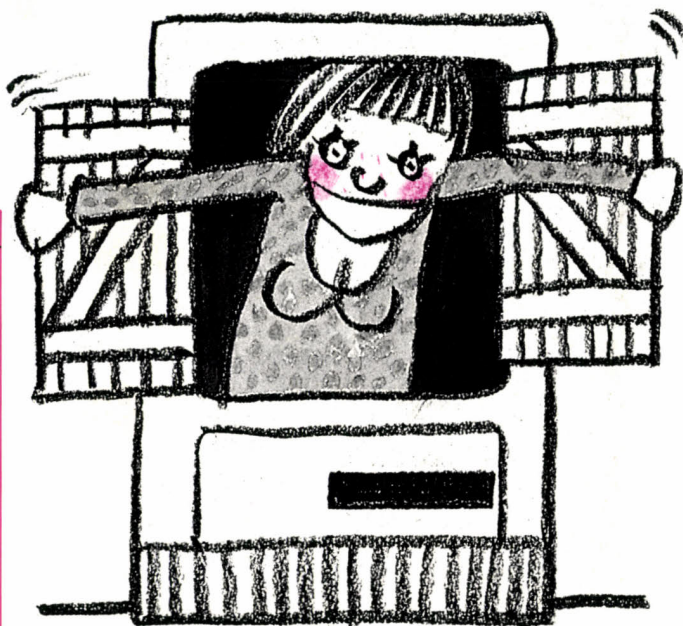

### LES DESSINS SONT DE ALAIN RÉVELLIN

d'aventure au thème original, bien réalisé, entièrement écrit en assembleur. *Disquette pour Apple IIe, II c et II GS : 195 F. Edité et distribué par Froggy Software.*

**Annales de Rome** : un jeu de stratégie qui commence en l'an 275 avant J.C., dans lequel vous êtes un membre très influent du sénat romain. Vous cherchez à faire survivre la République, aux prises avec les guerres. L'écran affiche une carte du bassin méditerranéen, où l'on peut observer les positions des diverses armées, et autour de laquelle apparaissent des écrans d'information et de dialogue. Un jeu complexe et fascinant par ses références historiques, accompagné d'une notice assez complète, mais bien mal traduite. *Pour Commodore 64, Spectrum et Amstrad CPC. Cassettes : 149 F.*

*Disquette : 195 F. Pour Amstrad PCW, Atari ST, PC et compatibles. Disquette : 245 F. Edité par PSS. Distribué par Power Products France.*

**Challenger** : deux joueurs peuvent pratiquer simultanément ce jeu d'arcade, dans lequel il s'agit simplement d'éviter le plus longtemps possible des obstacles qui peuvent se situer à deux niveaux (le sol, en vert, ou des vaisseaux spatiaux gigantesques, en gris). Le défilement, dont on peut choisir la vitesse, est très bien réalisé, de même que les dessins et bruitages. *Disquette pour Commodore Amiga : 100 F. Edité par Anco. Vu chez AMIE.*

**Goldrunner** : dans ce jeu d'arcade on ne peut plus classique, il s'agit de détruire un

maximum d'ennemis à bord d'un vaisseau spatial qui évolue dans le monde des Anneaux de Triton. Les ennemis arrivent en tourbillonnant dans toutes les directions, et défilements, décors et musique sont très soignés. *Disquette pour Commodore Amiga et Atari ST : 249 F. Edité par Microdeal. Vu chez AMIE.*

**Hollywood poker** : un poker classique, sans grande difficulté, dans lequel l'ordinateur joue avec une prudence bien décevante, mais au moins aurez-vous le plaisir de voir se dévêtir quatre superbes miss. *Disquette pour Commodore Amiga : 200 F. Edité par Robtek. Vu chez AMIE.*

**Ultron 1** : aux commandes d'un robot télécommandé, vous êtes chargé de récupérer trois cyclotrons désactivateurs, dont le dysfonctionnement menace de faire sauter la Terre, sur laquelle ils envoient beaucoup trop d'énergie. Le dessin est assez sommaire, et la musique se limite à un bruit de fond permanent. L'inertie du robot rend le jeu difficile à pratiquer, mais il reste néanmoins assez peu attrayant. *Pour Amstrad CPC. Cassettes : 120 F. Disquette : 170 F. Edité et distribué par Chip.*

**Micro scrabble** : sous sa forme d'origine (avec la licence de J.W. Spears & sons, dépositaire de la marque), le scrabble arrive en version française sur les compatibles IBM PC. Le jeu est

parfaitement présenté, et un vocabulaire (français, bien sûr) de plus de 20 000 mots est disponible. On pourra jouer seul, ou à 2, 3 ou 4 joueurs, avec 8 niveaux de jeu, et en choisissant le temps de réponse. On peut aussi sauver une partie en cours, voir réfléchir l'ordinateur, et demander son aide. *Disquette pour IBM PC et compatibles* : 245 F. *Édité par Leisure Genius, distribué par FIL.*

**Mission** : l'adaptation sur Amstrad CPC et ordinateurs Thomson de ce superbe programme d'aventure-arcade en 3D (testé dans SVM n°43) est tout à fait à la hauteur de la version Atari. Le jeu se pratique à la manette ou au clavier, à travers 80 salles fort bien dessinées. *Pour Amstrad CPC et Thomson MO 6, TO 8, TO 9 et TO 9+.* Cassettes : 160 F. *Disquette* : 220 F. *Édité et distribué par Loricels.*

**Cobra** : tiré du célèbre dessin animé diffusé sur Antenne 2 et Canal plus, Cobra propose une aventure en 3D, dont le but est de délivrer Dominique retenue prisonnière par Salamandar. Une bonne animation, et une action très rapide, dans un décor 3D assez soigné. *Pour Amstrad CPC.* Cassettes : 140 F. *Disquette* : 198 F. *Pour Thomson MO 6, TO 8, TO 9, TO 9+.* Cassettes : 160 F. *Disquette* : 220 F. *Édité et distribué par Loricels.*

**Renegade** : cette promenade vous emmène du métro jusque dans les ghettos d'une ville peuplée de sinistres bagarreurs, qui n'ont d'autre but que de vous faire la peau. On retrouve le thème du jeu d'arcade de Taito, bien dessiné, avec une animation très réaliste et des bagarres soignées. *Pour Commodore 64 et 128.* Cassettes : 108 F. *Disquette* : 148 F. *Édité par Imagine Software. Vu chez AMIE.*

## ÉDUCATIFS

**À la découverte de l'homme** est un logiciel sur la biologie et la physiologie humaines, destiné aux classes de 4<sup>e</sup> et de 3<sup>e</sup>. Activité cérébrale, circulation sanguine, système digestif sont montrés en situation, détaillés et expliqués à l'aide d'animations, jeux, tests, graphismes. *Disquette pour ordinateurs Thomson ou Amstrad* : 195 F. *Pour Atari,*

*IBM PC et compatibles* : 220 F. *Coktel Vision.*

**Objectif Monde** : le Japon, le Brésil, l'Inde, les USA (5<sup>e</sup>) : pour découvrir, sous forme ludique, quatre pays à travers leurs grandes villes et leurs aspects politiques et économiques. Dictionnaire, étude et élaboration de cartes complètent ce logiciel. *Disquette pour ordinateurs Thomson ou Amstrad* : 195 F. *Pour Atari, IBM PC et compatibles* : 220 F. *Coktel Vision.*

**Objectif Europe** est un logiciel éducatif destiné aux élèves de 4<sup>e</sup> et de 3<sup>e</sup>. L'élève est interrogé sur l'Europe et se familiarise avec les systèmes économiques et sociaux, les institutions tant locales qu'européennes, et participe à quatre stages (institutions politiques, agriculture, industrie, localisation sur carte) lui permettant de mieux appréhender la réalité du terrain. *Disquette pour ordinateurs Thomson ou Amstrad* : 195 F. *Pour Atari, IBM PC et compatibles* : 220 F. *Coktel Vision.*

**Au nom de l'hermine** est un jeu éducatif sur le moyen âge permettant de découvrir la vie autour d'un château fort. Le but :

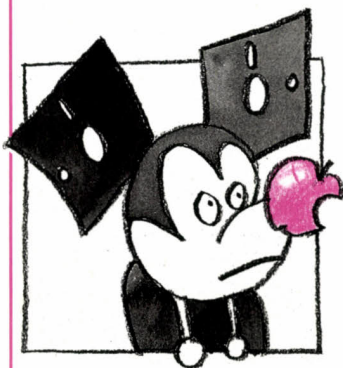

visiter le meunier dans son moulin à eau, les hommes d'armes à l'entraînement, les serfs dans les champs, le forgeron dans sa forge et le château afin de préparer un siège. Pour élèves de 5<sup>e</sup>. *Disquette pour ordinateurs Thomson ou Amstrad* : 195 F. *Pour Atari, IBM PC et compatibles* : 220 F. *Coktel Vision.*

**La folle lecture de Don Quichotte** est un logiciel d'entraînement à la lecture, organisé autour des aventures de Don Quichotte. Pour les élèves du CM2 à la 6<sup>e</sup>. *Disquette pour*

*matériels Thomson ou Amstrad* : 195 F. *Pour Atari, IBM PC et compatibles* : 220 F. *Coktel Vision.*

**Les Éditions du logiciel d'enseignement** diffusent trois logiciels éducatifs francisés, réalisés par la société américaine American Trading International, pour apprendre à utiliser les logiciels dBase III, d'Ashton-Tate, Multiplan et Word, de Microsoft. Ces programmes proposent des simulations de cas réels et guident l'utilisateur. *Disquette 5 pouces 1/4 pour IBM PC.* *Apprendre le tableur Multiplan* : 890 F HT, *Apprendre le gestionnaire de fichiers dBase III* : 1 250 F HT, *Apprendre Microsoft Word (traitement de texte)* : 490 F HT. *ELE.*

**Super Smith** est un logiciel destiné à ceux qui veulent perfectionner leurs connaissances en anglais grâce à une centaine de jeux interactifs et à une cinquantaine de fiches de grammaire. L'ensemble correspond à environ 40 heures d'apprentissage. *Disquette 5 pouces 1/4 pour IBM PC et compatibles* : 4 500 F HT à l'unité. *Universal Communications.*

**Maths 6, Maths 5-4, Maths 3, Équations** sont quatre logiciels de mathématiques destinés respectivement aux élèves de 6<sup>e</sup>, 5<sup>e</sup>/4<sup>e</sup>, 3<sup>e</sup> et seconde, couvrant le programme d'algèbre pour chacune de ces classes. Chaque logiciel comprend un rappel de cours, des exemples ou démonstrations, des exercices programmés ou libres. *Pour chaque niveau* : deux cassettes pour Amstrad : 170 F, ou une disquette 3 pouces 1/2 pour Amstrad : 200 F, ou une disquette pour Atari ST : 220 F. *Micro C.*

**Maths second cycle 1** est un logiciel destiné aux élèves de la seconde à la terminale, qui propose l'étude des équations du second degré, des courbes  $y = f(x)$ , des intégrales, des suites récurrentes et des fonctions réciproques. *Pour Amstrad CPC 464, 664 et 6128, 2 cassettes* : 200 F, ou une disquette : 250 F ; *pour Atari ST 520 et 1040* : une disquette, 220 F. *Micro C.*

**Maths second cycle 2** est un logiciel destiné aux élèves de la seconde à la terminale, qui

propose l'étude des différentes courbes mathématiques (courbes superposées, courbes planes en cinématique, courbes définies par une intégrale...). *Pour Amstrad CPC 464, 664 ou 6128* : 2 cassettes : 170 F ou une disquette : 200 F. *Micro C.*

**Géométrie plane** est à la fois un logiciel de dessin pour tracer points, droites, segments et cercles à partir de leur équation et un programme de transformations (translation, homothétie, similitude...) appliquées à des figures simples (carré, triangle, cercle...). *Pour Amstrad CPC 464, 664 et 6128, 2 cassettes* : 200 F, ou une disquette : 220 F ; *pour Atari ST 520 et 1040, une disquette* : 280 F. *Micro C.*

**Espaces et solides** est un utilitaire de dessin dans l'espace qui permet la représentation de solides en perspective « fil de fer », avec choix des angles de vue. *Pour Amstrad CPC 464, 664 et 6128, une disquette* : 200 F. *Micro C.*

**Vectoria 3D** est un logiciel d'initiation à la création d'objets en 3 dimensions, permettant le travail sur vues de face, de profil ou de dessus et la construction d'un solide par élévation ou rotation d'une surface plane. *Disquette 5 pouces 1/4 pour IBM PC muni d'une carte couleur EGA* : 800 F. *MMC.*

**Fonctions et complexes** est un logiciel éducatif de mathématiques destiné aux élèves de terminale. Tracé de courbes, calcul d'aires, étude des complexes sont au programme. *Disquette pour Atari ST 520 et 1040* : 220 F. *Micro C.*

**Français CM** est un logiciel d'entraînement à la dictée

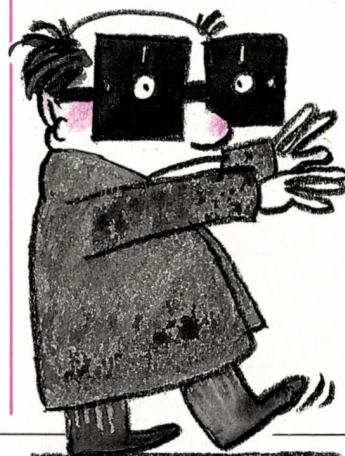

comprenant des exemples et des exercices, l'étude de conjugaisons et de l'accord des participes passés. Pour Amstrad CPC 464, 664 et 6128, deux cassettes : 170 F, ou une disquette : 200 F. Micro C.

## APPLICATIONS

**Télé-Mail** permet aux IBM PC et compatibles de servir de boîte aux lettres électronique - pour messages ou fichiers - sans sortir de l'application en cours ou quand vous êtes absent, à condition de laisser votre ordinateur branché. 1 690 F HT. Avec le modem 3X : 4 750 F. 3X Informatique.

**Edistel**, composeur de pages vidéotex sur IBM PC et compatibles, permet de créer, récupérer, modifier ou sauvegarder des pages Minitel. 990 F HT. Seditel.

**Amsnet II** : ce réseau, sur lequel peuvent se connecter jusqu'à 255 Amstrad PC 1512, transfère les données à la vitesse de 1 Mbit/s via la ligne téléphonique, sur une distance de 1 km maximum.

Livré avec une carte d'interface, un logiciel d'accès et de gestion du réseau, un câble de raccordement sur une prise PTT. 4 900 F HT par poste. Merci.

**Firstel**, logiciel serveur monovoie pour IBM PC et compatibles, comporte un composeur de texte, une messagerie, une gestion d'arborescence et un journal cyclique. 1 290 F HT. Seditel.

**Digistel**, outil de création graphique vidéotex pour IBM PC et compatibles, utilise une caméra vidéo pour reproduire (à la norme Minitel) des images - dessins ou photos - que l'on peut entièrement retravailler. Le choix des fonctions se fait par menus déroulants et souris. Logiciel + boîtier pour relier la caméra au micro : 16 500 F HT. Seditel.

**Réceptel** permet de mettre à jour les numéros de téléphone de

vos clients, en comparant leur liste avec l'annuaire électronique. Il fournit un fichier corrigé, un fichier statistique des changements et un fichier anomalies. 7 900 F HT. ITMS Informatique.

**Homotel**, pour interroger ou utiliser à distance un IBM PC ou compatible à partir d'un Minitel 1 B, s'utilise avec une



carte modem intégrée, à la norme V 23. Intéressant pour ceux qui possèdent un micro équipé d'un disque dur contenant programmes d'applications et fichiers. 2 500 F HT. Goto Informatique.

**Aramis**, logiciel serveur vidéotex pour les PME-PMI, permet de monter un service télématique à

partir d'un IBM PC ou compatible. 3 950 F HT. A4 SA.

**Asptel** permet à votre IBM PC ou compatible, associé à une carte modem aux normes V 21, V 22, V 22 bis ou V 23, d'émuler un Minitel 1B ou un terminal à la norme VT 220, de transférer des fichiers et de mettre à la disposition d'une personne éloignée votre disque dur ou votre imprimante après contrôle de mots de passe. 1 490 F HT ou, avec une carte modem, de 3 490 à 7 490 F HT. Serita Produits.

**Aspmail**, pour la prospection et la gestion commerciale sur IBM PC et compatibles et IBM PS/2 modèle 30, permet, associé à une carte modem, de constituer des répertoires téléphoniques, de lancer des appels en numérotation automatique, de constituer des fichiers de prospection à partir de l'annuaire électronique et de les transférer dans votre micro. 1 490 F HT ou, avec une carte modem aux normes V 21 et V 23, 3 490 F HT. Serita Produits.

**PSN 2.5** : la nouvelle version de ce logiciel de planification des

## Les givrés du ski.

145 F



### TOUT SCHUSS

Le prochain champion olympique, c'est vous. Vous avez 6 épreuves pour pulvériser tous les records! Vous dévalez, glissez, sautez. Ça y est, vous êtes le roi des neiges. Si, comme le dit Pierre de Coubertin, "l'important est de participer", il est plus amusant de gagner!

\*Prix public maximum conseillé. (Thomson MO-TO de 145 F\* à 195 F\*. Casette ou disquette.)



FRANCE IMAGE LOGICIEL

**Les prix FIL  
sont imbattables**

projets permet le compte à rebours : vous fixez la date à laquelle le projet doit être réalisé, dans sa globalité et pour chaque étape, et selon les ressources dont vous disposez, vous saurez à quelle date vous devez le mettre en route. Pour IBM PC et compatibles. 6 500 F HT. Le Bihan & Cie.

**Sybel-Prospect**, destiné aux services commerciaux des entreprises, permet de gérer et d'exploiter toutes les informations concernant les contacts avec des clients potentiels : visites, appels, courrier, objectifs et analyse du résultat des prospections. Pour IBM PC et compatibles. Vendu avec un logiciel de communication et une carte modem. 13 000 F HT. Sybel Informatique.

**Bourse**, nouveau module du logiciel TTG de Genapl (qui

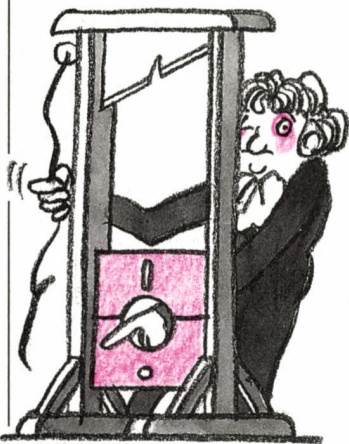

regroupe traitement de texte, tableur, gestion comptable), permet de suivre l'évolution d'un portefeuille de valeurs boursières. 900 F HT. Genapl.

**DTP-PAO**, version française (avec accents) du logiciel d'édition électronique Desktop Publisher destiné aux Amstrad PCW, est commercialisé seul 395 F HT. Avec une souris : 895 F. Avec un lecteur optique, qui s'installe à la place de la tête d'impression de l'imprimante : 895 F. Kit comprenant les trois éléments : 1 595 F. Power Products France.

**Beckertext**, traitement de texte pour Atari ST, fonctionne sous deux modes de saisie : pour les textes et en C-source pour la saisie des programmes en langage C, avec tabulations et

acolades. Il accepte les images provenant des logiciels Degas, Pluspaint, Platine ST..., crée automatiquement index et sommaires, imprime en horizontal ou vertical et peut présenter le texte en colonnes. 750 F HT. Micro Application.

**Ordicompta Junior** : ce logiciel de comptabilité intègre un guide personnalisable comprenant 999 écritures types (facture EDF, achats-fournisseurs...), qui assiste les néophytes dans la saisie des écritures. Il utilise souris, menus déroulants et fenêtres. Pour IBM PC et compatibles. 1 490 F HT jusqu'au 31 janvier 1988. Après cette date : 1 990 F. Winner Software.

**LSD Compta**, version 2.11, pour Macintosh. La nouvelle version change la présentation des fenêtres, protège les données saisies et surtout permet de revenir sur les écritures antérieures. 1 600 F HT. LSD Développement.

**Gestion avancée** : ce nouveau module, complétant la gestion commerciale Saari Major, permet d'établir des statistiques, d'imprimer des étiquettes à partir d'une sélection multiple ou de modifier certaines valeurs des fiches clients. Pour IBM PC et compatibles. 3 500 F HT. Saari.

**MS Paie** établit les bulletins de salaires des PME-PMI jusqu'à 1 000 salariés. Il est entièrement paramétrable, de la structure du bulletin de paye aux différents états (liste de personnels, états mensuels ou annuels...). Pour IBM PC et compatibles. 14 000 F HT. Microstyle.

**Design Cad 3D** : avec ce logiciel de conception assistée par ordinateur, l'écran affiche 4 fenêtres : l'objet en 3 dimensions, une vue de face, une de dessus et une de côté. Il donne de la matière au dessin par ombrage des volumes. 3 950 F HT. Batistem.

**Architron**, le logiciel de conception assistée par ordinateur destiné aux professionnels de l'architecture, existe dans une nouvelle version 2.0 pour IBM PC et compatibles. 26 000 F HT. Giméor.

**Tech 2D**, logiciel de dessin en 2 dimensions pour Macintosh,



# QUAND CAMERON INNOVE EVOLUEZ AVEC SETI.

Une Souris-Scanner à 3.390 F ht...  
Délicieux, non ?

Handy-Scanner : la première souris-scanner (-de 150 gr!) compatible IBM XT, AT, PS/2\* et micro-ordinateurs portables. Livrée avec logiciel : stockage d'images sur disque, compatibilité avec la plupart des logiciels D.A.O. et P.A.O.

\* Marques déposées.



Pour qu'une innovation technologique vous soit profitable, elle doit s'intégrer harmonieusement dans votre environnement informatique. C'est le rôle du groupe SETI et de son réseau. En toute liberté, évoluez avec SETI.



La nouvelle liberté informatique

Groupe SETI : 1, rue Michelet, 94200 Ivry-sur-Seine. Tél (1) 46.70.36.41  
Grenoble : 76.90.62.60 - Lyon : 78.93.05.05 - Aix-en-Pce : 42.24.43.93 - Toulouse : 61.30.02.44.

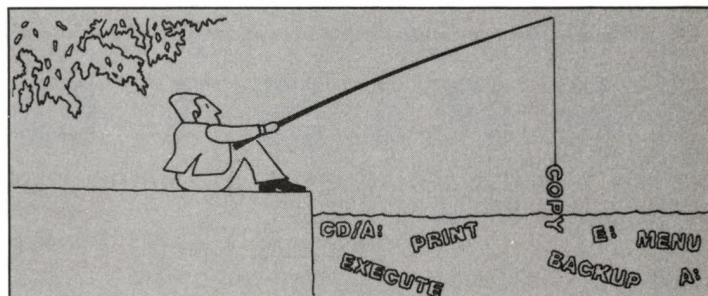

## PROBLEME

Comment manipuler aisément toutes les fonctions du DOS ?

LA SOLUTION SEGICIEL :

## DISCOVER

(980 F HT)

Avec **DISCOVER**, vous gérez vos unités, répertoires et fichiers, et vous exécutez les commandes DOS par simple pression d'une touche.

**DISCOVER** fonctionne en réseau. Il est entièrement francisé (programme et manuel) et autodocumenté par de nombreuses fenêtres d'aide.

SEGICIEL

Tél. : (1) 45.55.18.46  
27 bis, quai A.-France  
75007 PARIS

DEMANDE DE DOCUMENTATION SUR **DISCOVER**

SOCIÉTÉ .....  
NOM .....  
ADRESSE .....  
TÉL. .... Date .....

SVM144

possède plus de 200 fonctions de création et de modification, dont certaines spécifiques aux schémas de mécanique, électronique, architecture, etc. 3 450 F HT. *Giméor.*

**Turbodoc**, logiciel de gestion documentaire, compatible dBase, pour IBM PC et compatibles, permet de créer des fiches, de les modifier, de les rechercher. 1 990 F HT. *Micplus.*

**Athos** permet de réaliser des animations télématiques sur un IBM PC ou compatible en vue d'une diffusion sur téléviseur couleur ou écran géant aux normes secam. Il peut enchaîner jusqu'à 10 000 pages vidéotex. 3 950 F HT. *A4 SA.*

**Softwood GS File** est un outil de création et de gestion de bases de données pour l'Apple II GS, sous forme de fiches ayant chacune 32 rubriques. 1 490 F HT. *Alpha Systèmes.*

## PROGRAMMATION

**Smalltalk/V**, le compilateur de Digital Inc. pour IBM PC et

compatibles, est livré avec un interpréteur Prolog. 995 F HT. *Soft-Line.*

**Amadeus** : cet environnement de programmation, sur IBM PC et compatibles, en Modula-2, langage de type Pascal, comprend un éditeur d'applications et un support run time. 403 F HT. *ID Nouvelles SA.*

## UTILITAIRES

**Orby-Link** transfère des fichiers entre les IBM PC et compatibles (au format 5 pouces 1/4) et les portatifs ou les IBM PS/2 (au format 3 pouces 1/2), à la vitesse de 115 200 bauds. *Logiciel et cable* : 1 500 F HT. *Orbytes Informatique.*

**Diskfit réseau** est un programme de sauvegarde de disque qui conserve les autorisations d'accès Appleshare. Il permet de ne sauvegarder sur disquette que les fichiers ayant été modifiés et de ne restaurer sur disque que

les fichiers désirés. 3 995 F HT. *Symbiotic.*

**Tasprint**, de Sémaphore Logiciels pour IBM PC et compatibles, contient 25 polices de caractères et un éditeur de polices qui permet de modifier

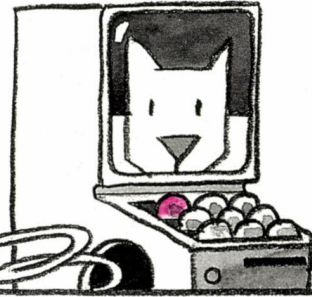

des caractères ou d'en créer de nouveaux. 318 F HT. *DMS Diffusion.*

## LE MATÉRIEL

**KX-Tel 2**, de Kortex, carte modem courte aux standards de transmission V 21, V 23 et V 25 pour compatibles IBM PC, est agréée PTT. Elle est livrée avec un

logiciel de communication assurant, outre l'émulation Minitel et la connexion au réseau Transpac, le transfert de fichiers et la fonction répondre Minitel. Version Amstrad PC 1512 : 1 250 F HT. Version IBM PC : 1 750 F HT. *Kortex.*

**Tennessee**, carte modem pour IBM PC et compatibles, assure l'émulation Minitel (V 23) en utilisant le jeu de commandes Hayes. Elle est livrée avec le logiciel de communication Mycom. 1 500 F HT. *Génie SA.*

**Olitec PC**, carte modem enfichable dans tout IBM PC ou compatible, offre, outre l'émulation du Minitel, le transfert de fichiers de PC à PC, un petit traitement de texte pour travailler immédiatement sur les fichiers, et la possibilité de créer un répertoire téléphonique. 1 670 F HT. *Olitec.*

**La carte Cesam V 22 B**, carte modem courte pour IBM PC et compatibles, est essentiellement conçue pour le transfert de fichiers, en full duplex 1 200 ou 2 400 bits par seconde, mode

# EPISTOLE PC 4

LE GENERATEUR D'APPLICATIONS TRAITEMENT DE TEXTE  
NOUS AVONS LA CONFIANCE DES GRANDES ENTREPRISES\*

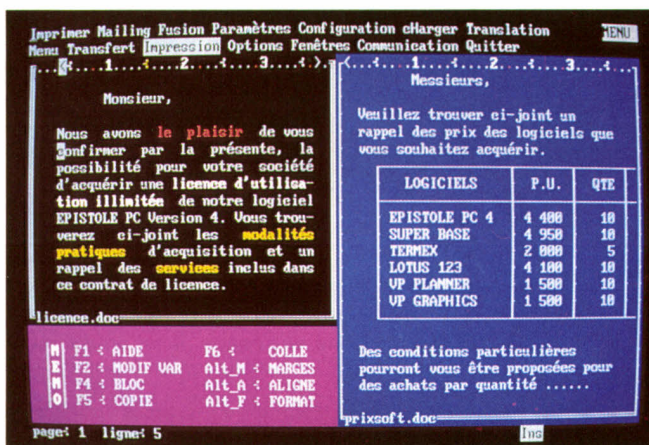

PRIX H.T.: 4400 FF ou 650 ECUS

TELEPHONEZ AU

42 94 01 61

DEMONSTRATIONS  
LICENCES  
FORMATION  
MISE EN PLACE D'APPLICATIONS



OPIUM

LOGICIELS PROFESSIONNELS

61, RUE DE L'ARCADE  
75008 PARIS

\* NOTAMMENT DANS : ASSURANCES, DISTRIBUTION,  
T. P., EDITION, AUDIOVISUEL, CHIMIE...

Disponible chez votre revendeur

synchrone ou asynchrone (V 22 et V 22 bis). Dotée d'une entrée/sortie V 24, elle peut être connectée à une carte d'émulation des sites IBM 3270. Livrée avec RE 2i Com, logiciel de communication et de transfert de fichiers. 8 400 F HT. RE 2i.

**Avantage/2**, carte d'extension mémoire multifonction d'AST pour les PS/2 d'IBM, modèles 8550 et 8560, offre de 512 Ko à 8 Mo de mémoire par éléments de 256 Ko. 4 530 F HT. Softmart.

**CL 1000**, carte Lisp d'Amaia destinée à programmer ou à utiliser des applications en langage Lisp, est dotée d'un processeur 68000 de Motorola et dispose de 2 à 8 Mo de mémoire. Pour IBM PC et compatibles. Carte + licence d'utilisation de Lisp. 18 000 F HT. Amaia.

**La GP 490 C**, imprimante Philips, est dotée d'une tête à 18 aiguilles. Elle imprime en noir et blanc ou en couleurs, à 480 cps en qualité listing et à 150 cps en qualité courrier, sur du papier de 38 cm de largeur maximum. Outre une mémoire de 7 Ko, elle possède une résolution de 120 x 144 points au pouce. 20 000 F HT. TRT-TI.

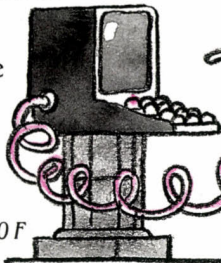

s'installe à la place du ruban sur trois modèles d'imprimantes matricielles Epson : les EX 800, EX 1000 et LQ 2500. Il est livré avec deux logiciels : Epscan pour travailler les images numérisées et Inset pour assurer l'interface entre les fichiers image obtenus et les logiciels non graphiques du marché. 3 000 F HT. Epson.

**Universal Data Screen** : connecté à un IBM PC ou compatible, cet écran plat se pose sur un rétroprojecteur et permet de projeter sur une grande surface des textes ou des images. Livré avec la carte, le logiciel et le câble. 11 600 F HT. Simda.

**Superview** pour Macintosh SE, écran monochrome de 19 pouces, permet d'afficher une double page A4. Il est livré avec une carte graphique qui offre une définition de 91 points par pouce et un programme de commande qui permet de choisir entre

**La GP-12 FR**, imprimante 9 aiguilles d'Hengstler destinée à la recopie d'écrans Minitel, se connecte aussi aux compatibles IBM PC. Elle imprime texte et graphique à la vitesse de 60 et 80 cps, en 40 ou 80 colonnes et dispose de 2 Ko, 8 Ko ou 32 Ko de mémoire selon la version. 3 150 F HT pour la version de base. Hengstler (Aulnay-sous-Bois).

**L'imprimante laser PP 8** de Genicom imprime 8 pages par minute avec une résolution de 300 points par pouce. Dotée de 350 Ko de mémoire extensibles à 1,5 Mo, elle possède une touche autodiagnostic pour localiser les pannes. Version compatible HP Laserjet+ (polices de caractères téléchargeables) : 23 450 F HT. Version compatible IBM PC et diablo : 19 950 F HT. Genicom.

**Le kit Option Scanner** d'Epson est un numériseur miniature qui

l'écran standard et l'écran géant. 19 900 F HT. La carte graphique uniquement : 5 900 F. Symbiotic (Charenton).

**Génie 400** d'ACE, écran pleine page de 66 lignes et 80 colonnes, mesure 19 pouces de diagonale. Il accepte, outre les normes graphiques courantes, le mode PGC (standard adopté par la société américaine Génieus et qui permet plus de 1 000 nuances de gris), mais pas encore le mode VGA. Pour IBM PC et compatibles. 17 900 F HT. ACE.

**Planker Box** : ce râtelier, prévu pour 4 disquettes de 3 à 8 pouces, se fixe sur le côté du micro-ordinateur. Attention de ne pas le placer dans le champ magnétique du transformateur. 40 F HT. Power Products France (Compiègne).

**Symbshare**, serveur de fichiers totalement compatible

## COMMERÇANTS, ARTISANS ENTREPRENEURS, PROFESSIONS LIBÉRALES LES LOGICIELS DU JAGUAR OUVRENT LE DIALOGUE.



**A**ujourd'hui, l'informatique n'est plus réservée à une élite de techniciens. Comme la machine à calculer ou la caisse enregistreuse, elle est devenue un outil courant de gestion et de comptabilité dans toutes les professions. Pourtant, les logiciels - c'est-à-dire les "programmes" qui permettent d'exploiter concrètement les possibilités d'un ordinateur - sont longtemps restés mystérieux pour le grand public et nécessitaient une formation spéciale. En outre, ils étaient souvent mal adaptés aux problèmes concrets des commerces et des petites entreprises. Avec les logiciels du Jaguar, c'est un tout nouveau concept de l'informatique qui apparaît aujourd'hui :

les logiciels de gestion du Jaguar apportent à la gestion d'entreprise la rapidité d'analyse et de traitement de l'ordinateur, sans rien retirer de la souplesse et de la simplicité d'emploi de la gestion manuelle.

**JAGUAR-COMPTA  
JAGUAR-FACTURE  
JAGUAR-STOCK  
JAGUAR-PAYE  
JAGUAR-ÉDITEUR**

**DES LOGICIELS  
SOUPLES, RAPIDES, PUISSANTS**



En démonstration et vente dans tous les magasins **NAZA**  
Liste des revendeurs et documentation sur demande

**LES LOGICIELS DU JAGUAR**

14, av. Félix-Faure - 06000 NICE - Tél. : 93 62 17 50

**REVENDEURS SOUHAITÉS**

Appleshare, se présente sous la forme d'un gros boîtier à connecter sur un nœud du réseau Appletalk. Une technique qui évite d'immobiliser un Macintosh pour gérer le serveur. 17 900 F HT. *Symbiotic* (Charenton).

**Imagemaker**, de Presentation Technologies, est un appareil de la taille d'une imprimante laser qui se connecte sur le port série des Macintosh Plus, SE, ou II. Il permet de réaliser des diapositives en couleurs à partir de textes ou de graphiques conçus en Quickdraw (logiciels Mac Draw, Mac Write, More, Excel), par projection directe d'un pinceau de lumière sur le film et avec la résolution de ce dernier. Existe aussi pour IBM PC et compatibles, avec logiciels spécifiques. 57 900 HT. *P-Ingénierie*.

**Mentel**, petit boîtier doté d'une mémoire de 32 Ko et d'une batterie intégrée, est destiné à mémoriser des pages écrans Minitel et à les consulter après déconnexion. 1 300 F HT. *Miw*.

**Le Kit PAO** créé par Canon, Microsoft et Apsylog associe l'imprimante laser LBP-8 II de Canon, le traitement de texte Word 3 de Microsoft et le logiciel LBP Word d'Apsylog. Ce dernier comprend 12 polices de caractères téléchargeables et le logiciel Graphword pour éditer des tableaux avec les caractères semi-graphiques. 30 000 F HT. *Apsylog*.

## LES RENDEZ-VOUS

**Un forum international du vidéotex**, proposé par l'International Videotex Industry Association, se tiendra les 3 et 4 novembre à l'hôtel Lutetia à Paris. Tél. : (1) 47 54 58 98.

**Les outils modernes de communication** seront au centre des conférences organisées, les 4 et 5 novembre, par le Centre hospitalier universitaire de Saint-Etienne. Tél. : 77 33 31 12 ou, sur Minitel, par le 36 15 + LAFAC.

**Imagica**, le salon des nouvelles images, se tiendra à Lyon du 4 au

6 novembre, à L'Espace Tête d'or. Thèmes abordés : CAO mécanique et électronique, CAO d'architecture, robotique, urbanisme et cartographie, images animées et images fixes, édition électronique, création et impression, tissage, découpe, design, décoration intérieure... Tél. : 78 38 10 10.

**Des journées sur la vidéographie** seront organisées à Montpellier, du 5 au 7 novembre. Tél. : 67 52 78 77.

**Amstrad expo** se tiendra du 6 au 9 novembre au parc des Expositions de la porte de Versailles, à Paris. Un atelier de formation au traitement de texte sera mis gratuitement à disposition du public.

**Communic**, salon de la télématique conviviale organisé par OIP, le papa de Marjolaine (salon de la vie saine), se tiendra du 7 au 11 novembre à Paris. Tél. : (1) 45 62 84 58.

**Alarmes protection sécurité**, le 3<sup>e</sup> salon spécialisé de la sécurité électronique et physique, ouvrira ses portes à l'hôtel Pullman Saint-Jacques de Paris, du 4 au 6 novembre.

**Le Carrefour média jeunesse**, qui se tiendra du 11 au 16 novembre à Niort, disposera d'un espace logiciels éducatifs. Par ailleurs, une rue télématique présentera les différents serveurs existant en matière d'éducation et de formation, ainsi que diverses banques de données. L'auteur du meilleur produit éducatif - mettant en œuvre l'informatique et un ou plusieurs autres médias - gagnera une entreprise au capital de départ de 250 000 F. Tél. : 49 28 00 21.

**Les premières journées** informatiques destinées aux artisans du Bâtiment se tiendront les 13 et 14 novembre au Pullman Saint-Jacques à Paris. CAPEB. Tél. : 45 54 95 60.

**Le 34<sup>e</sup> salon Equip'hôtel**, le salon international des hôtels, restaurants, cafés et collectivités, se tiendra, du 15 au 23

novembre, à la porte de Versailles à Paris. Un espace y sera réservé à l'informatique hôtelière, avec 52 entreprises représentées (logiciels de restauration, réseaux locaux, logiciels intégrant des systèmes de télémaintenance...).

**Componic**, le salon international des composants électroniques aura lieu, du 16 au 20 novembre, au parc des expositions Paris Nord de Villepinte. Il comportera deux grandes sections : composants électroniques et sous-ensembles ; mesures et tests électroniques.

**Imagerie électronique**, forum professionnel de la gestion électronique de documents dans

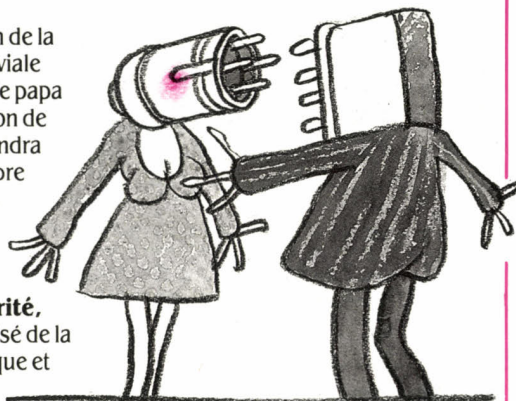

l'entreprise, est fixé aux 18, 19 et 20 novembre, au Parc des expositions de la porte de Versailles à Paris.

**Le Forum de la télématique Aquitaine**, organisé par le Foyer des jeunes travailleurs de Pau, aura lieu dans cette ville, du 20 au 21 novembre. Cette manifestation réunira une quarantaine de services télématiques grand public créés dans la région et permettra la consultation gratuite de ces services par les visiteurs. Tél. : 59 30 45 77.

**Expermat 87**, une manifestation sur les systèmes-experts organisée par l'université de Paris I, aura lieu à Bordeaux du 24 au 27 novembre. Tél. : (1) 46 34 99 10.

**Un forum des opportunités informatiques** aura lieu du 27 au 29 novembre à Lyon. Tél. : 78 33 06 90.

**Les 2<sup>e</sup> journées** nationales Automatismes et maintenance se

dérouleront au Havre, les 3 et 4 décembre. En toile de fond, une exposition intitulée « Du capteur intelligent vers les techniques de la maintenance assistée par ordinateur ». *Renseignements auprès de la chambre de commerce du Havre*. Tél. : 35 41 22 90.

**Hôpital expo** réunira les professionnels hospitaliers, du 7 au 11 décembre, au parc des expositions de Paris Nord à Villepinte. Trois zones sont prévues : l'une consacrée au matériel médical, l'autre à l'équipement hôtelier et enfin une zone de services, dans laquelle l'informatique et la télématique auront leur place.

**L'Association nationale du marketing** organise, les 10 et 11 décembre, des journées d'étude « marketing et technologies avancées » à Paris, salle de l'Espace, 2, place Maurice-Quentin.

**Le 8<sup>e</sup> colloque sur les méthodes de calcul** scientifique et technique organisé par l'INRIA se tiendra, du 14 au 18 décembre, au palais des Congrès de Versailles. Tél. : (1) 39 63 56 00.

**Le parallélisme en Ada** : tel est le thème d'une conférence organisée par l'AFCEP et l'Ecole nationale supérieure des télécoms, les 15 et 16 décembre. ENST, 46, rue Barrault, 75634 Paris Cedex 13.

## À L'ÉTRANGER

**Le Comdex Fall** aura lieu, du 2 au 6 novembre, au Convention Center de Las Vegas, aux Etats-Unis. Parmi les principaux thèmes retenus pour ce salon phare de la micro-informatique : « Le PS/2 d'IBM, consensus ou confusion ? », « La raison d'être des VAR », « L'exportation des produits américains », « Le logiciel à la veille de 1988 », « Télémarketing : le secret des professionnels », « CD-ROM : présentation des derniers produits commercialisés », « le boom de l'édition électronique... » Tél. à Paris : (1) 47 88 50 48.

**Un salon international des technologies** et applications de la robotique se tiendra à

Saragosse, en Espagne, du 10 au 14 novembre.

**Bureautique 87**, un salon consacré à l'informatique et à l'équipement de bureau, se tiendra du 25 au 29 novembre au palais des expositions de Namur, en Belgique. Tél. : 19 32 81 22 09 21.

**Le 11<sup>e</sup> salon de l'information on line**, comprenant une exposition sur la publication électronique et optique, se tiendra au Novotel de Londres, les 8 et 10 décembre. Tél. : 19 44 865 73 02 75.

**La maison intelligente**, exposition organisée par la Cité des sciences et de l'industrie de la Villette autour de l'équipement domestique informatique et électronique, durera jusqu'au 17 janvier. Cité des sciences et de l'industrie, 30, av. Corentin-Cariou, 75019 Paris.

**Le grand Consumer Electronics Show** américain est programmé du 7 au 10 janvier 87, dans les mêmes locaux que le Comdex Fall, à Las Vegas. Toute l'électronique domestique sera

représentée à cette manifestation traditionnellement organisée par le syndicat professionnel de l'électronique : vidéo, audio, photo, téléphone et télécommunications, télématique, micro-informatique et logiciels... Tél. : 19 1 202 457 87 00.

## LES STAGES

**Le Centre de ressources informatique** et communications de la Drôme organise une initiation à la télématique du 14 au 18 décembre. Au programme : usage du Minitel, fonctionnement des serveurs, analyse des services vidéotex (2 750 F). Centre X 2000, 6, rue du Lieutenant-Bonaparte, 26000 Valence. Tél. : 75 56 71 41.

**La Fédération des amicales laïques de Loire-Atlantique** offre une heure d'initiation gratuite à l'informatique, sur rendez-vous, à toute personne intéressée. Elle organise, par ailleurs, un stage d'initiation et de programmation Basic du 16 au

20 novembre. *Services activités scientifiques de la FAL*, 88, rue du Préfet-Bonnefoy, 44041 Nantes Cedex 01. Tél. : 40 74 18 58.

**Le Greta d'Auteuil**, dépendant du ministère de l'Éducation nationale, propose des stages d'informatique professionnelle à partir du 15 novembre. Au programme : étude du Basic (sur 30 h), étude de Multiplan, d'Base III, Symphony, Wordstar, Saari. Tous ces stages auront lieu au rythme de deux demi-journées par semaine (80 F l'heure, 42 F pour les demandeurs d'emploi). Tél. : (1) 42 88 84 20 (Mme Raymond).

**Les CEMEA** proposent une découverte de la micro-informatique, du 16 au 20 novembre à Paris et du 7 au 11 décembre à Grenoble (2 525 F) ; une initiation au langage Logo et à ses pratiques éducatives, du 2 au 6 novembre à Paris (2 525 F) ; une initiation à la programmation en Basic, du 16 au 20 novembre à Lyon (2 100 F) ; un stage sur les outils informatiques dans les institutions spécialisées, du 23 au 27 novembre à Orléans

(2 100 F) ; une initiation aux logiciels tableurs, du 1<sup>er</sup> au 3 décembre à Rouen (1 515 F) ; une approche des logiciels intégrés de gestion, du 1<sup>er</sup> au 4 décembre à Paris (2 020 F) ; les outils informatiques de gestion financière et comptable, du 30

novembre au 4 décembre à Paris. CEMEA, 76, bd de la Villette, 75019 Paris. Tél. : (1) 42 06 38 10.

**Le CESTA** propose, dans le cadre de ses stages de robotique, une introduction aux techniques robotiques, du 16 au 18 novembre et du 14 au 16 décembre ; un stage sur l'étude du robot à l'école sera, par ailleurs, organisé les 21 et 22 décembre. Prix respectifs :

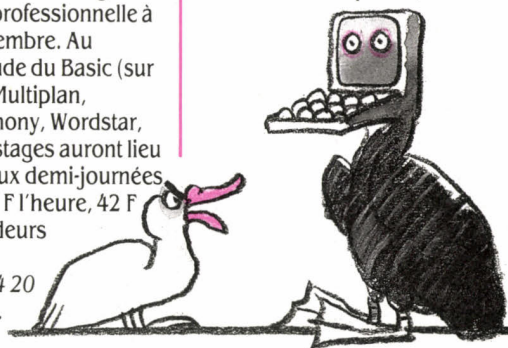

INFORMATIQUE  
UN SOFT D'AVANCE

# MEMOTEL II

Le best-seller des logiciels de mailing à partir de l'annuaire électronique

**TOUT SUR MEMOTEL II**  
**36.14 CODE GOTO**

GOTO Informatique S.A. - Centre Mercure  
445, boulevard Gambetta - 59976 TOURCOING  
Tél. 20.36.32.23 - Téléx: 136935

Publinter - LILLE

2 700F et 1 250 F. *CESTA, 1, rue Descartes, 75005 Paris.*  
Tél. : (1) 46 34 37 38.

**Cognitech** organise plusieurs stages : « L'école d'application des systèmes-experts », du 16 au 20 novembre et du 14 au 18 décembre ; « Outils pour l'intelligence artificielle », du 3 au 5 novembre à Paris et du 1<sup>er</sup> au 3 décembre à Toulouse ; « Écoles d'application sectorielles des systèmes-experts de banque/assurance (du 16 au 20 novembre) et de marketing (du 14 au 18 décembre) ». *Cognitech, département commercial, 167, rue de Chevaleret, 75013 Paris.*  
Tél. : (1) 45 83 73 00.

**L'IIRIAM**, l'Institut international de robotique et d'intelligence artificielle de Marseille, propose, dans le cadre de ses séminaires Technologia : « Programmation logique, le langage Prolog », du 23 au 27 novembre ; « Programmation fonctionnelle : le langage Lisp », du 1<sup>er</sup> au 4 décembre ; « Introduction au langage Smalltalk », du 21 au 23 décembre ; enfin, un séminaire consacré au « génie logiciel », du 14 au 18 décembre. *Technologia, tél. : 91 26 92 70.*

**Le Centre national de formation aux usages de la télématique**, dépendant de la DGT, propose différents stages : « Transmission de données et téléinformatique », du 24 au 25 novembre ; « L'approche d'un projet Télétel », les 9 et 10 novembre ; « Concevoir et mettre en œuvre un projet Télétel », du 16 au 20 novembre et du 14 au 18 décembre ; « Conception et réalisation d'écrans Télétel », du 23 au 27 novembre ; « Le télémarketing », du 25 au 26 novembre ; « Minitel : ses périphériques et les micro-ordinateurs », du 9 au 10 décembre ; « Réalisation pratique d'un service Télétel », du 16 au 20 novembre et du 14 au 18 décembre ; « Messagerie : vers l'universalité de la communication de l'écrit », du 8 au 9 décembre ; « Concevoir et réaliser un réseau d'entreprise », du 30 novembre au 4 décembre. *CNFUT, 16, rue Puits-Mauger, BP 141 C, 35032 Rennes Cedex.*  
Tél. vert : 05 02 11 35.

**L'ENSM**, École nationale supérieure des mines de Paris et l'École nationale des ponts et

chaussées proposent un stage sur « Vision artificielle et robotique », du 16 au 19 novembre (5 073 F) ; des journées d'étude sur « La robotisation et la gestion de la production », les 8 et 9 décembre (2 781 F). *ENSM, 60, bd Saint-Germain, 75006 Paris.*  
Tél. : (1) 43 29 21 05.

**La Chambre de commerce et d'industrie** de Paris organise un stage sur le traitement automatique de la parole, du 23 au 25 novembre (3 300 F) et un stage sur les circuits intégrés à capacités commutées, du 16 au 18 novembre (4 800 F).  
Tél. : (1) 43 21 60 34.

**Renault automation** organise un stage sur la programmation en Turbo Prolog sur micro-ordinateur, du 26 au 28 novembre (4 800 F) ; une initiation à l'utilisation du logiciel de CAO 3D volumique Euclid, du 25 au 27 novembre (5 870 F) ; un

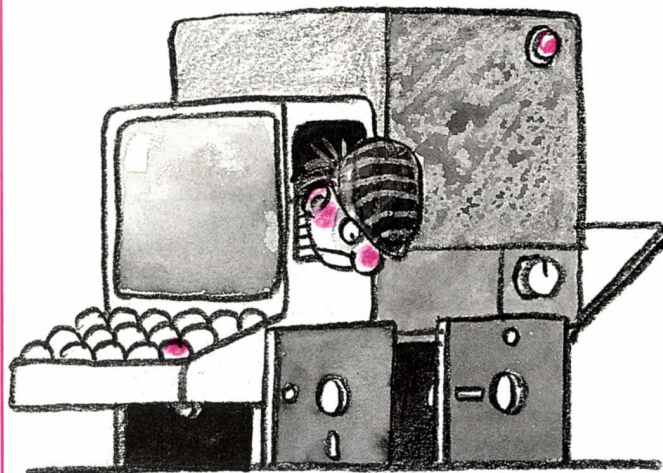

stage d'introduction à la CAO, du 16 au 20 novembre (6 000 F) ; une initiation pratique aux circuits intégrés logiques, du 7 au 11 décembre (5 891 F).  
Tél. : (1) 46 08 91 00.

**L'Association polytechnique** organise une formation de 500 h pour cadres commerciaux en micro-informatique. Elle aura lieu du 9 novembre au 8 avril prochains. Possibilité d'une prise en charge partielle des frais pour les demandeurs d'emploi. Niveau souhaité : bac + 2.  
Tél. : (1) 45 22 83 10.

**L'IUT de Villeteuse** organise, pour les informaticiens de niveau DUT ou BTS, un stage sur l'informatique de communication. Les stagiaires

auront le choix entre un temps plein sur six mois ou deux jours par semaine pendant un an et demi. Début des cours : le 5 janvier. *IUT de Villeteuse, av. F.-Clément, 93430 Villeteuse.*  
Tél. : (1) 48 26 99 56.

**L'Institut britannique de Paris** propose des cours de rédaction d'anglais assistée par ordinateur (analyse grammaticale et stylistique de documents divers, exercices de rédaction sur ordinateur avec analyse des documents produits...). *Institut britannique, 9-11, rue de Constantine, 75007 Paris.*  
Tél. : (1) 45 55 71 99.

**Italsoft** propose, chaque lundi, une journée de formation sur Macintosh et imprimante laser pour mettre en route une chaîne éditoriale (1 500 F) ; également au programme de ses stages : les possibilités graphiques de l'édition électronique, avec présentation et utilisation des

produits disponibles sur Macintosh, du 11 au 13 novembre (3 600 F).  
Tél. : (1) 47 07 35 65.

**Asford**, centre de formation de l'édition, propose des stages d'édition électronique : les logiciels de composition et de mise en page, du 9 au 10 novembre (2 700 F pour les non-adhérents) ; mise en page de périodiques dans l'édition les 13, 20 et 27 novembre (6 700 F) ; connaissance et pratique de la chaîne de micro-informatique éditoriale, les 7, 8, 14, 15 et 21 décembre (6 750 F). Formation sur Macintosh et IBM PC et compatibles, avec les logiciels Pagemaker, Ventura, Vectra Publis, Techéditeur, ACE, Ready Set Go, Mac Auteur, Page

Planner... *Asford, 21, rue Charles-Fourier, 75013 Paris.*  
Tél. : (1) 45 88 39 81.

**L'Institut d'études politiques** organise un séminaire de 5 jours, du 23 au 27 novembre, sur le thème : « L'informatique de gestion, conception et réalisation des applications ».  
Tél. : (1) 45 49 50 50.

## LES CLUBS

**Atlas**, le club des 8-15 ans de la ville de Saint-Ouen, propose toute une série d'activités autour de l'informatique, de la robotique, de l'électronique, avec médiathèque et ludothèque. *Atlas, 7, rue de l'Union, 93400 Saint-Ouen.*  
Tél. : (1) 40 10 04 41.

**Le Radio-club de l'Aube** vient de donner naissance à une section informatique fonctionnant sur matériel Amstrad CPC et compatibles IBM PC. Des formations y sont proposées sur ces standards avec cours d'initiation, programmation, présentation de matériel et de logiciels... *Radio-Club de l'Aube, 25, rue Molé, 10000 Troyes.*

## LES LIVRES

**Lotus 1-2-3 par l'exemple**, par Alain Gargadennec et Jean-Michel Jégo.

Encore un guide d'apprentissage du tableur 1-2-3 de Lotus. Ce manuel propose des exemples de consolidation, de facturation, de gestion des stocks, etc., et n'est ni meilleur ni plus mauvais qu'un autre. A n'acheter que si vous n'en avez pas déjà un dans le genre. *PSI, 147 pages, 165 F.*

**Bien utiliser dBase II**, par Maurice Grand.

Bizarre : sortir un livre consacré à dBase II à une époque où l'on en est déjà à dBase III Plus... Qu'importe, cet ouvrage est surtout intéressant pour la méthode de travail qu'il propose. Toutes les applications, aussi simples soient-elles, suivent la même méthode : définition, intérêt et présentation d'un problème. Dommage que l'on n'échappe pas à la gestion de

# L'Organiseur II

990 F!



Un micro-ordinateur de poche d'une capacité maximum de 304 Ko, dont 256 amovibles, avec Base de données relationnelle, Logiciel de communications\*, Lecteur de codes barres et de cartes magnétiques\*, Langage de programmation, Calepin électronique, Agenda, Alarmes et Calculatrice.

Il sait échanger des données avec tous les logiciels tels que dBase III et Multiplan sur votre PC ou OMNIS 3 et Excel sur votre Macintosh.



Les unités de stockage existent en 16, 32, 64 et 128 Ko.

L'Organiseur II peut recevoir deux unités de stockage amovibles.

L'Organiseur II mesure 142 x 78 x 29 mm et pèse 250 g.

Avec ces fonctionnalités, l'Organiseur II permet de compléter

vos outils informatiques en offrant un terminal de saisie et de consultation à un prix accessible par tous : 990 F\*\*.

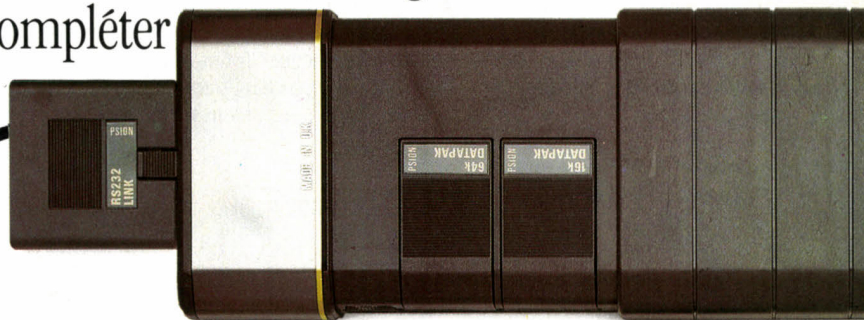

Un port de 16 broches permet de le connecter à d'autres périphériques.

\* Options  
\*\* Prix HT au 1<sup>er</sup> septembre 1987 pour la version de base

L'Organiseur II, via le module de communications, peut échanger des données avec un IBM PC ou un Macintosh, vous permettant d'avoir dans votre poche les données stockées sur votre micro.



Pour tout savoir sur l'Organiseur II appelez-nous ou renvoyez le coupon. Maintenant.

L'Organiseur II est un produit de PSION (GB).

**Aware**

21 Rue Le Peletier 75009 PARIS - Tél. (1) 45.23.21.12

Je désire recevoir une documentation sur l'Organiseur II SVM  
Société \_\_\_\_\_  
Nom \_\_\_\_\_  
Adresse \_\_\_\_\_  
Téléphone \_\_\_\_\_

l'agenda et du répertoire ; le reste des applications, orientées vers la comptabilité, est très intéressant. *Edimicro*, 142 pages, 135 F.

### Le système Unix,

par *Violaine Prince*.

C'est la quatrième édition de cet excellent ouvrage, qui a le mérite d'être clair, précis et bien présenté. Les ouvrages sur ce système d'exploitation sont souvent beaucoup plus confus. Vous y apprendrez comment piloter Unix, communiquer avec d'autres systèmes d'exploitation, manœuvrer certains utilitaires, etc. C'est parfaitement digeste, et utile si vous voulez être au goût du jour. *Editests*, 128 pages, 145 F.

### Clefs pour Amstrad PC,

par *Daniel Martin*.

Attention, débutants s'abstenir. Pour une fois, un livre consacré à l'Amstrad PC n'est pas destiné aux simples d'esprit. Avec de multiples tables de références à l'appui, l'auteur vous emmène dans un voyage au cœur de DOS Plus, du Basic 2, des modes graphiques, des adresses mémoire en tout genre... Bref, rien ne manque pour l'apprenti programmeur. *PSI*, 225 pages, 185 F.

### Analyse des décisions marketing,

par *Gary Lillien*.

Le marketing est sans doute un des domaines où la micro-informatique peut apporter le plus. Il y a donc beaucoup à apprendre dans un ouvrage tel que celui-ci, d'autant qu'il est particulièrement bien fait. On y retrouve de nombreux modèles américains adaptés et transcrits pour fonctionner sur Lotus 1-2-3. Modèles de prix, de promotion

des ventes, d'évaluation de part de marché, etc. Le tout livré avec une disquette prête à fonctionner sous 1-2-3. Du très bon travail. *Economica*, 202 pages, 275 F.

### Mémoire optique,

par *Catherine Leloup*.

Si vous désirez savoir sur quel support vous stockerez vos données informatiques demain, alors précipitez-vous. CD-ROM, disques optiques numériques, vidéodisque, rien ici n'est laissé de côté, même pas les applications nées de ces nouveaux supports. Très clair, très intéressant et assez bon marché. *Entreprise moderne d'édition*, 127 pages, 92 F.

### DBase III Plus applications,

par *Alan Simpson*.

Chaque version de dBase voit arriver son lot de littérature. Traduit de l'américain, ce livre est assez comparable à ceux qui sont consacrés aux applications sur dBase II ou dBase III. A l'ouest, rien de nouveau : gestion des ventes, des achats, comptabilité clients, et tutti quanti. Pour ceux qui auraient réussi à éviter les exemplaires précédents. *Sybex*, 635 pages, 328 F.

### Traitement de l'image sur micro-ordinateur,

par *Jean-Jacques Toumazet*.

Ce livre est particulièrement bien fait, car il s'adresse aussi bien au

Très bien conçu et bien illustré. *Sybex*, 260 pages, 248 F.

### Excel graphique,

par *Jean-Christophe Courte*.

Pour 125 F, voici un petit livre particulièrement intéressant. Il montre en effet comment exploiter au mieux un logiciel graphique (le tableur-grapheur Excel, de Microsoft, pour Macintosh) pour obtenir la meilleure analyse. Il montre quel genre de graphe est le mieux adapté pour représenter tel ou tel type de données. C'est nouveau et ça devrait exister pour d'autres logiciels de ce type. *Cédic-Nathan*, 125 pages, 125 F.

### Apprendre Framework II et le langage Fred,

par *Bernard Fontanel*.

Des ouvrages sur Framework II, il en existe beaucoup. Celui-ci est particulièrement intéressant pour la large place qu'il fait à Fred, le langage de programmation de Framework II. Fred est indispensable si l'on veut tirer le meilleur de ce logiciel intégré. Grâce à sa présentation claire, ce livre aidera n'importe quel usager à se tirer des mauvais pas. *Cédic-Nathan*, 329 F, 295 F.

### Lotus 1-2-3 aide-mémoire,

par *Laurent Burlot*.

Court, précis, parfaitement mis en page, ce petit opuscule est remarquable : c'est, sans aucun

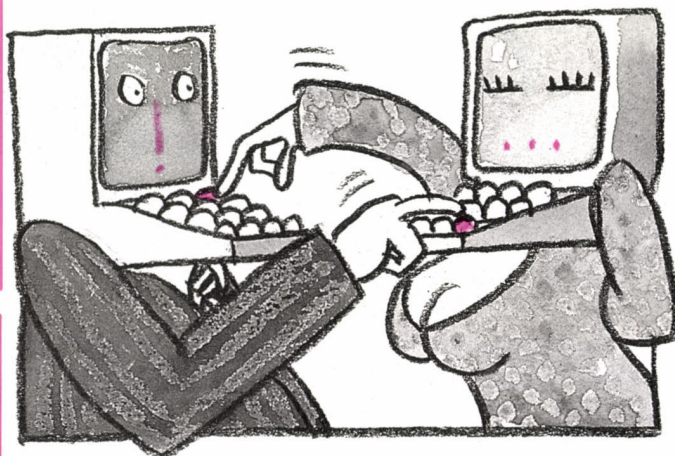

néophyte qu'à l'amateur averti. On y apprend, à l'aide de programmes en Pascal (que l'on peut obtenir sur disquette), comment traiter une image sur un micro-ordinateur : segmentation des images, reconnaissance des formes, etc.

doute, le guide de référence à 1-2-3 le mieux conçu du marché. En un clin d'œil, vous savez ce qu'il faut faire pour imprimer, mettre en forme un graphe, recopier une colonne, connaître la syntaxe exacte d'une formule, etc. En plus, il ne coûte que 50 F. *Cédic-Nathan*, 60 pages, 50 F.

Ont collaboré à cette rubrique : Jacques DECONCHAT, Christine LAURENT, Patricia MARESCOT, Patrice REINHORN et Eric TENIN.

### SCIENCE ET VIE MICRO

Publié par Excelsior Publications S.A., 5, rue de la Baume, 75415 Paris Cedex 08. Téléphone : (1) 45 63 01 02 Téléc : 641 866 F Excel Télécopieur : (1) 45 63 70 24

### DIRECTION, ADMINISTRATION

**PRÉSIDENT** Jacques Dupuy  
**DIRECTEUR GÉNÉRAL** Paul Dupuy  
**DIRECTEUR ADJOINT** Jean-Pierre Beauvalet  
**DIRECTEUR FINANCIER** Jacques Behar  
**DIRECTEUR COMMERCIAL** PUBLICITÉ Ollivier Heuzé

### RÉDACTION

**RÉDACTEUR EN CHEF** Yves Heuillard  
**RÉDACTEUR EN CHEF ADJOINT** Petros Gondicas  
**CHEFS DE RUBRIQUE** Seymour Dinnematin, Yann Garret, Hervé Kempf  
**SECRÉTAIRE GÉNÉRALE DE LA RÉDACTION** Françoise Roux  
**RÉDACTEUR-REWRITER :** Pierre Parreaux  
**ONT COLLABORÉ À CE NUMÉRO :** Thierry Courtois, Arnaud Daguerre, Jacques Deconchat, Phan Eustachon, Pierre Formé, Bénédicte Haquin (Zélig), Christine Laurent, Patricia Marescot, Bernard Neumeister, Frédéric Neuville, Andreas Pfeiffer, Patrice Reinhorn, Marc Spiess, Eric Tenin, Matthieu Villiers (Zélig).  
Etats-Unis : Sheila Kraft, David H. Ahl, Londres : Louis Bloncourt  
**RÉDACTRICE-ILLUSTRATRICE :** Carlijn Fournier-Hogestijn  
**ILLUSTRATION :** Marie Bertrand, Jean-Luc Juhel, Thierry Morin, Nicole Pietri, Alain Revellin, Soulas.  
**PREMIÈRE MAQUETTISTE** Michèle Grange  
**MAQUETTE** Brigitte Besset  
**COUVERTURE** Michèle Grange, Thierry Morin  
**SECRÉTARIAT** Corinne Coat

### SERVICES COMMERCIAUX

**MARKETING ET DÉVELOPPEMENT** Roger Goldberger  
**ABONNEMENTS ET NUMÉROS ANTÉRIEURS** Susan Tromeur  
**VENTE AU NUMÉRO** Jean-Charles Guerault, assisté de Nadine Mayorga  
Réassorts et modifications (réservé aux dépositaires de presse) : Terminal E 91, Tél. vert : 05 43 42 08  
**RELATIONS EXTÉRIEURES** Michèle Hilling

### PUBLICITÉ

**DIRECTRICE** Marie-Christine Seznec assistée de Marie-Christine Jugeau  
**CHEFS DE PUBLICITÉ** Marie-Thérèse Balourdet, Marie-Christine Bunelle  
5, rue de la Baume, 75415 Paris Cedex 08. Tél. : (1) 45 63 01 02

Science et Vie Micro is published 11 times per year at International Messengers Inc. 3054 Mecom Bldg. 10 Houston, Texas 77032. Subscription price is \$62.00 for 1 year. Application to mail at second class postage rate is pending at Houston, Texas. Postmaster send address changes to: Science & Vie Micro, International Messengers, Inc. P.O. Box 60326, Houston, Texas 77205. Tel: (713) 443-2660. Excelsior-Publications S.A. Capital Social : 2 294 000 F. Durée : 99 ans. Principaux associés : M. Jacques Dupuy, Mlle Yveline Dupuy, M. Paul Dupuy. © 1987 Science et Vie Micro Dépot légal 0095



### A NOS ABONNÉS

Pour toute correspondance relative à votre abonnement, envoyez-nous l'étiquette collée sur votre dernier numéro. Changement d'adresse : veuillez joindre à votre correspondance 2,20 F en timbres-poste français. Les nom, prénom et adresse de nos abonnés sont communiqués à nos services internes et aux organismes liés contractuellement avec SCIENCE ET VIE MICRO, sauf opposition motivée. Dans ce cas, la communication sera liée au service de l'abonnement. Les informations pourront faire l'objet d'un droit d'accès ou de rectification dans le cadre légal.

# MICROFOLIE'S : L'ACTUALITE EN DIRECT

POINT RELAIS  
CLUB THOMSON

## NOUVEAUX PC THOMSON : L'EVENEMENT

TO 16 PC mono	5 900 F	
TO 16 PCM couleur, modem intégré, émulation minitel		9 450 F
TO 16 XP DD mono + imprimante SP 180 + M. BANK (logiciel de gestion bancaire et budget)	<del>11 164 F</del>	9 990 F
TO 16 XP HD mono + imprimante SP 180 + Word Junior + Multiplan Junior + Flight Simulator II	<del>15 378 F</del>	13 990 F
TO 16 XP HD EGA	16 110 F	

PRESENT A  
AMSTRAD EXPO

## AMSTRAD : FORMATION ET LOGICIELS GRATUITS

GRATUITS, pour tout achat d'un PC 1512 :  
3 logiciels professionnels : traitement de texte "Evolution Sunset", tableur "Calcomat", base de données "Superbase", + 4 logiciels de jeux,  
+ 1/2 journée de formation.

PC 1512 DD couleur + imprimante SP 180  
PC 1512 HD mono + imprimante DMP 4000

Prix Microfolie's 11 690 F  
Prix Microfolie's 14 590 F

NOUVEAU : PC 1640 et PCW 9512. nous consulter.

## PLEINS FEUX SUR ATARI

520 STF + 10 logiciels de jeux + manette	2 990 F
1040 STF + 10 logiciels de jeux + manette	7 490 F
MEGA ST2 mono + imprimante laser	<del>24 787 F</del> 23 660 F

AVANT-PREMIERE

## PC PORTABLE SPARK : CHAMPION CATEGORIE POIDS PLUME

384 ko extensible, lecteur 3,5 p. 720 ko, écran LCD haute résolution, 2,5 kg

9 450 F

Prix valables jusqu'au 31.12.1987, dans la limite des stocks disponibles. Expédition sur la CEE et la Suisse.

***Microfolie's***, les spécialistes.  
GROUPE MICTEL

Paris 9<sup>e</sup> - 40 bis, rue de Douai (métro Blanche) - (1) 48 78 76 77  
Versailles - 4, rue André Chénier - (1) 30 21 75 01  
St-Germain-en-Laye - 13, rue des Louviers (à 300 m du RER) - (1) 34 51 71 11

# THE COMPLETE WORKS

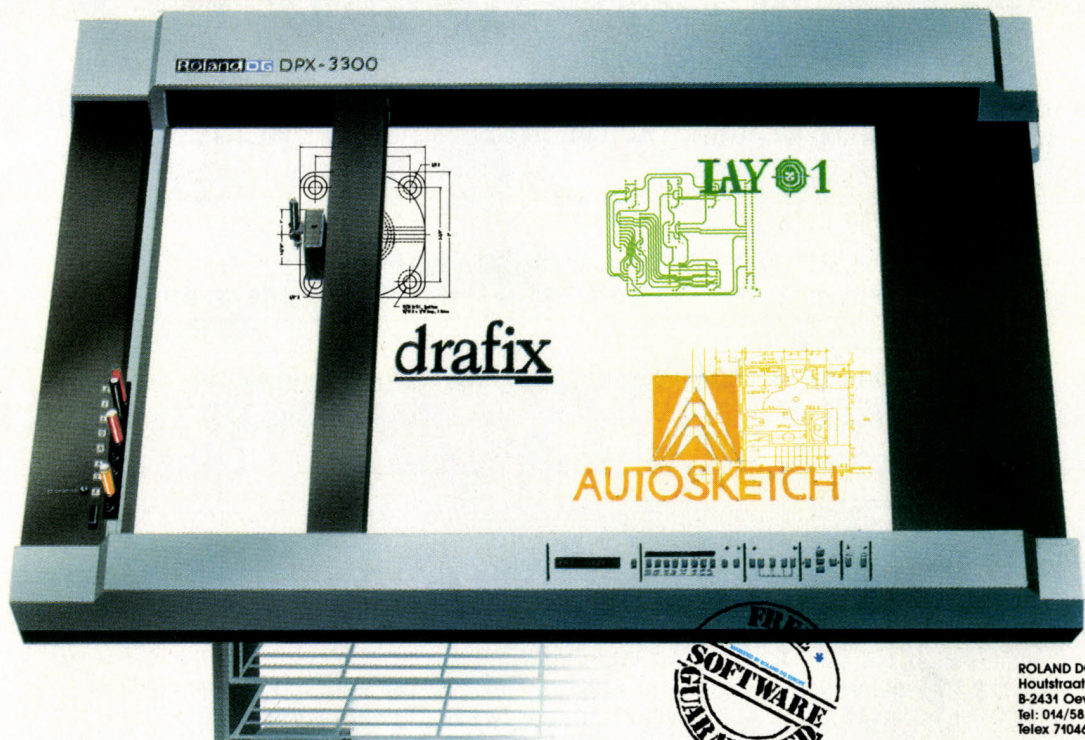

Valable à l'achat des séries DPX et DXY du 15/09 jusqu'au 31/12/87.

\* DRAFIX, AUTOSKETCH et LAYO sont des marques déposées respectivement de FORESIGHT RESOURCES CORP., AUTODESK INC. et P. BAAS.

ROLAND DG EUROPE N.V.  
Houlstraat 1  
B-2431 Oevel  
Tel: 014/58.45.35  
Telex 71046

**Roland DG**

**QUI PROPOSE  
L'EXCELLENCE EN  
D.A.O.\* POUR  
21.900 F HT  
?**

\* Dessin Assisté par Ordinateur



**BROTHER PRÉSENTE  
LE DERNIER MODÈLE DE  
SA COLLECTION.**

*La M1709 a toutes les qualités. Quand on la rencontre, impossible de l'oublier. Rapide (240 caractères/seconde en mode élite et 50 cps en qualité courrier), la BROTHER M1709 est l'une des plus silencieuses du marché.*

*Lisibilité parfaite des diagrammes, grand confort d'utilisation, possibilité d'alterner le feuille à feuille et le listing en continu sans manipulation du papier.*

*Compatibilité avec la plupart des micro-ordinateurs.*

*Pour tout renseignement, contactez MARIE-LAURE au (1) 48.69.96.16.*

**IMPRIMANTE MATRICIELLE  
GRAND FORMAT BROTHER M1709**

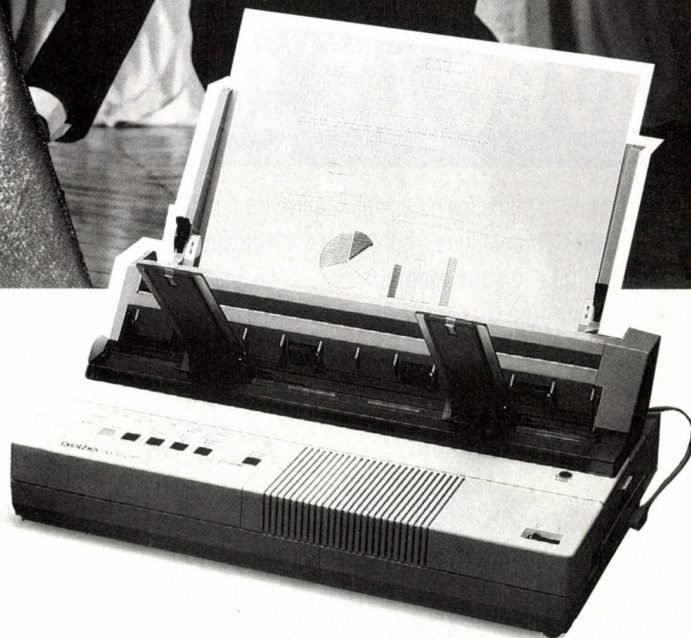

**brother®**

# Central Soft



## Disques SCSI RODIME 45 Mo et 20 Mo externes

Ces disques durs RODIME vont améliorer la capacité de vos Macintosh Plus ou SE ainsi que leur rapidité. Ils sont totalement partageables en réseau (avec MacServe ou AppleShare)

Au prix de 6990 F HT (8290 F TTC) en 20 Mo et de 12675 F HT (15033 F TTC) en 45 Mo ils font partie des disques les plus silencieux et des plus rapides du marché. Ils sont aussi agréés par Apple.

Téléphonez vite à, Central Soft pour connaître l'adresse de votre plus proche revendeur au:

(16.1) 40 26 16 83 ou 40 26 63 36

**Central Soft**  
10, rue Saint Marc  
75002 PARIS

# Gratuit !

## UNE IMPRIMANTE TANDY dmp106

Soit un cadeau de 2000 F.

Pour tout achat d'un  
compatible I.B.M® TANDON  
prix public



Contactez AMADEUS au  
48 24 03 80

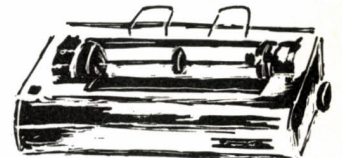

O.K. Publicité 48.24.03.80

— ET MOI QUI ETAIS VENU LEUR TAPER CENT BALLES ...

# C'EST COMPUTERVISION AVEC LE PERSONAL DRAFTER!

Fini les planches à dessin ! Gagnez en rapidité, puissance et précision avec le logiciel Personal Drafter. Souple, il s'adapte à tous vos besoins : mécanique, architecture, électricité, électronique, cartographie...

Simple, il vous étonnera par sa facilité d'utilisation. Convivial (en français), il parle votre langage et tourne sur plus de 30 micro-ordinateurs compatibles IBM-PC/AT ou PS/2. Evolutif, il vous permettra d'entrer progressivement dans la gamme la plus sophistiquée des systèmes C.F.A.O. COMPUTERVISION.



## Personal Drafter

### L'EXCELLENCE EN D.A.O.

Cette offre spéciale est valable jusqu'au 31/12/87. Pour en bénéficier ou recevoir une documentation, veuillez retourner ce coupon-réponse avec votre carte de visite à Computervision (Direction de la Communication), Tour Gallieni 2 - 36, avenue Gallieni - 93175 Bagnolet Cedex.

SOCIÉTÉ .....  
NOM ..... FONCTION .....  
ADRESSE .....  
CODE POSTAL ..... TÉL .....

 **COMPUTERVISION**

SVM

OFFRE SPÉCIALE  
DE LANCEMENT  
19.900 F HT

CCB

# MICRODIAL

TÉL. : 91.56.17.70

## ORDINATEURS

MICRODIAL XT TURBO 1 640 K, 1 LECTEUR, 360 K ÉCRAN & CARTE MONO HTE RES. CLAV. STYLE AT, SYSTÈME COMPLET	3.800 F
XT TURBO 2 - 2 LECTEURS 360 K	4.300 F
XT TURBO 2 PLUS - 1 LECTEUR 360 K & 1 LECTEUR 720 K	4.595 F
XT TURBO 3 - 1 LECTEUR 360 K & 1 DISQUE 20 MG (SEAGATE)	5.995 F
MICRODIAL AT 6/8 ET 10 MHZ 512 K, 1 LECTEUR 1,2 MG, ÉCRAN & CARTE MONO HTE RES, SYSTÈME COMPLET	7.300 F
AV/40 MG DISQUE DUR	10.870 F

## DIVERS

SCANNER HP + LOG GRAPHIQUE	9990 F
80387 16/287 10/287 8	4300/2650/2450 F
64/256 K (120 NS)	9/23 F
DISQUETTE 800/360/1,2 MG	10/2,25/7 F
LECTEUR 800 K MAC	1.645 F
DISQUE 20 MG SUR CARTE COMPATIBLE IBM PC/XT/AT & PS2 MOD 30'60	3.175 F
40 MG SAUVEGARDE IRWIN	3.870 F
EGA WONDER VGA (640'480)	2.300 F
ÉCRAN SAMSUNG COULEUR + CGA	2.450 F
MONITEUR AMBRE AV/STAND	750 F

## MAC

MONITEURS POUR MAC PLUS/SE/II	
A3 20" 1024 x 1024 80 DPI X-Y	15.590 F
14" MC +/SE HTE RESOLUTION	2.950 F
DISQUES SCSI (INSTALLABLE PAR L'UTILISATEUR)	
EXTERNE - MC +/SE/II - 10 MG	3.250 F
EXTERNE - MC +/SE/II - 20 MG	4.950 F
EXTERNE - MC +/SE/II - 40 MG	5.950 F
SAUVEGARDE MAC +/SE/II, C/E/GS	
EXTERNE - 40 MG	6.400 F
CARTE TURBO 68020 + 1 MG RAM INSTALLABLE PAR L'UTILISATEUR	
12 MHZ / 16 MHZ	7.550/10.550 F

## IMPRIMANTES

EPSON LX 800	2.145 F
EPSON EX 800	4.360 F
EPSON EX 1000	5.360 F
NEC P6/7	3.990/5.700 F
1000 AP SEIKOSHA	2.495 F

## LASER

HP LASER SERIE II	13.500 F
EXT. RAM 1 MG / 2 MG HP	3.298/5.570 F
PLP COMPATIBLE APPLE LASER 10 P/MN	19.900 F

## TRACEURS IBM & MAC

HP 7475 (A3)/7570 (A1)	12.870/36.780 F
LOGICIEL CAD (IBM)	500 F
SOURIS LOGITECH C7/+ CARTE	745/890 F

## OCCASIONS

### AV/GARANTIE UN AN

MAC SE 2 LECTEURS	14.990 F
MAC II AV/40 MG DISQUE COULEUR	39.495 F

### IBM AV/ÉCRAN MONOCHROME

PC/AT3 1 LEC. & 30 MG DISQUE	22.950 F
PS2/MODELE 30, 2 DISQUETTES	10.870 F
MODELE 30, 1 LEC. & 40 MG	15.995 F
MODELE 60, 1 LEC. & 60 MG	29.900 F

## PORTABLES

TOSHIBA 3100, 640 K, 20 MG DISQUE	22.500 F
TOSHIBA 1200, 1 MG RAM, 20 MG DISQUE	17.300 F

### GARANTIE UN AN

TOUTES OPTIONS NOUS TÉLÉPHONER.

PRIX HORS TAXES. TVA 18,6 %

IBM EST UNE MARQUE DÉPOSÉE PAR IBM. APPLE & MAC SONT DES  
MARQUES DÉPOSÉES PAR APPLE. TOSHIBA EST UNE MARQUE DÉPOSÉE  
PAR TOSHIBA. HP EST UNE MARQUE DÉPOSÉE PAR HP.

MathCAD : MAINTENANT VOUS POUVEZ

CALCULER SUR VOTRE PC !

MathCAD est le premier logiciel qui vous permet de faire des calculs mathématiques sur votre PC aussi simplement que sur une feuille de papier. Il suffit de définir vos variables et d'entrer vos formules n'importe où à l'écran. MathCAD ne met pas seulement vos équations en forme, mais il calcule aussi instantanément le résultat et affiche votre travail en véritable notation mathématique.

MathCAD est plus qu'un système de résolution d'équations. En plus des fonctions classiques de trigonométrie et exponentielles, il comporte des fonctions statistiques, les splines cubiques, les transformées de Fourier, les fonctions de Bessel et plus encore... Il permet aussi la manipulation de nombres complexes et les conversions d'unités en mode totalement transparent.

Et voici les meilleures nouvelles. Malgré sa puissance, MathCAD est si facile à apprendre que vous saurez vous en servir en moins d'une heure. Avec MathCAD vous pouvez immédiatement vous concentrer sur votre problème, et non sur la façon de le programmer dans votre PC.

Quel genre de calculs pouvez vous réaliser avec MathCAD ? Tous ceux qui peuvent se mettre sous forme de formules mathématiques - remboursement d'emprunts, calcul de transfert de chaleur ou modélisation des paramètres d'un circuit électrique.

Vous pouvez visualiser vos résultats sous forme de nombres, de tableaux ou de courbes graphiques et les combiner de la même façon que vous le faites sur le papier. Ajouter du texte n'importe où pour commenter votre travail. Et essayer un nombre infini de cas de figures. MathCAD vous permet de voir le résultat et d'enregistrer chaque étape.

Puis imprimez vos calculs. Vous obtiendrez alors un document parfaitement intégré et diffusable.

Alors pourquoi passer encore du temps à calculer à la main ou à déboguer vos programmes ? Lancer MathCAD et laisser le travail pour vous. Commandez dès aujourd'hui votre exemplaire de MathCAD et vous comprendrez pourquoi PC Magazine US écrit : "Attention, vous ne pourrez plus vous en passer."

MathCAD fonctionne sur PC XT, AT, PS ou compatibles, DOS ou PC DOS à partir de 2.0, 512 KO RAM et une carte graphique CGA, EGA, Hercules ou compatibles, AT&T 6300, Toshiba T3100.

Options recommandées : Co-processeur mathématique 8087 ou 80287.

Périphériques supportés : imprimantes IBM graphiques, Proprinter ou compatibles, Epson graphiques, HP Laser Jet, Laser Jet + et Think Jet, Toshiba série P, Okidata graphiques, tables traçantes HP. Extensions mémoire 640 KO et plus aux spécifications Lotus/Intel/Microsoft.

## COMMANDE

MathCAD v2.0 anglais + documentation en anglais. Facture jointe. Frais d'envoi gratuits : 3.490,00 F H.T. Soit 4.139,14 F TTC (T.V.A. à 18,6%)

Total TTC Francs : \_\_\_\_\_ F

Paiement par chèque bancaire ou CCP joint à la commande.

Nom : \_\_\_\_\_  
Société : \_\_\_\_\_  
Adresse : \_\_\_\_\_  
Signature obligatoire :

A retourner à SOFT-LINE 104, rue Véron BP 126 94143 Alfortville Cedex  
Télex : 220441 F

**MathCAD**  
MathSoft, Inc. distribué par



# SLIT!

la protection de votre PC.

ALIMENTATION de SECOURS



**6990 F HT.**

autonomie 10 mn  
dimensions :  
16 x 28 x 38 cm  
poids 19 kg.

FABRICATION FRANÇAISE

GAMME D'ONDULEURS de 150 VA à 5 KVA

Distribution : • Imprimantes CITIZEN

- Imprimantes HONEYWELL
- CABLES, DATA SWITCH.

CONTACTEZ NOUS AU :

**78.29.17.64**

SLIT : 36, Bd des Canuts / 69317 LYON cedex 04  
Telex 306 188 F / Telecopie 78 27 97 34

# B.T.S. INFORMATIQUE de GESTION

Diplôme d'Etat

Pour devenir cadre informaticien, le B.T.S. informatique de gestion est certainement aujourd'hui l'un des diplômes les plus appréciés par la profession ; de plus, il possède une excellente cote sur le marché de l'emploi. Si vous avez le BAC ou l'équivalent, vous pouvez préparer, tranquillement, chez vous, ce diplôme d'Etat, en deux ans environ.

Les 5 avantages de notre enseignement par correspondance

- Vous bénéficiez de professeurs particuliers
- Vous étudiez tranquillement chez vous
- Vous étudiez à votre propre rythme
- Vous étudiez aux heures qui vous conviennent
- Vous ne perdez pas de temps en déplacements

Nos services d'assistance pédagogique et téléphonique

Tous nos élèves ont un professeur attiré par groupe de matières selon les cours choisis. Ils peuvent même, à certaines heures de la journée, appeler leur professeur. Tous nos professeurs sont diplômés et suivent chaque élève à son propre rythme.

INSCRIPTIONS TOUTE L'ANNÉE

Notre Garantie-Etudes : une sécurité exceptionnelle.

Notre cours préparant au BTS Informatique de Gestion bénéficie de notre Garantie Etudes qui vous permet, en cas de non réussite, de reprendre, gratuitement, vos études informatiques pendant une année supplémentaire. Des stages pratiques sur ordinateur sont proposés en option toute l'année à PARIS.

IPIG est spécialisé depuis plus de 14 ans dans l'enseignement de l'informatique. Tous nos cours et professeurs sont soumis au contrôle pédagogique de l'Etat.

Formation continue

Tous nos cours par correspondance peuvent être suivis dans le cadre de la loi sur la formation continue sous certaines conditions.

## NOS AUTRES COURS

- BTS bureautique et Secrétariat
- Brevet Professionnel Informatique (BPI)
- Cours Général d'Informatique
- Analyste Programmeur
- Programmeur sur micro-ordinateur
- Technicien en Microprocesseurs
- Technicien en Electronique/Micro-Electronique
- Bureautique/Traitement de Texte sur Amstrad

Brochure gratuite n° Z4827



INSTITUT  
PRIVE  
D'INFORMATIQUE  
ET DE GESTION



7, rue Heynen  
92270 BOIS-COLOMBES

Tél. : (1) 42 42 59 27

Nom.....  
Prénom.....  
Adresse.....  
.....  
Tél.....

## INDEX DES ANNONCEURS

A.B. SOFT	98 et 119	EDUCATEL	85	OPIUM	159 et 200
A.C.I	137	ENTER	68	ORDIVIDUEL	192
AB PRO	214	ESPACE MICRO	15	PENTASONIC	88/89
ACCE INFORMATIQUE	62/63	EURO MICROS	6	POUR LA SCIENCE	184
AGORA	68	FOXXY	166	PRICE COMPUTER	148
AMADEUS	210	FRANCE IMAGE		RDI	70/71
AMIE	195	LOGICIELS	27, 44/45, 101, 117 et 198	ROLAND DG EUROPE	208
AMSTRAD FRANCE	8/9, 28 et 34/35	FUJI DISQUETTES ILM	26	SAMSON DATA	81
ANGALIS	160	GENIUS SOFTWARE	86/87	SANYO SANCO	156/157, 158/159
ATARI	82/83	GOTO INFORMATIQUE	14, 123 et 203	SEGICIEL	187 et 199
AVENIR COMMUNICATION	166	HD MICROSYSTEMES	124/125	SETI	199
AWARE	205	HONEYWELL	193	SLIT	211
BG DIFFUSION	167, 168/169	I.C. PRODUCT	61	SOFTLINE	211
B.R. PUBLISHING	94	INFOMANIE	36	SOFTISSIMO	97
BORLAND		INTERNATIONAL SOFTWARE	99	SYBEX EUROPE	104
INTERNATIONAL	2/3, 4/5 et 12/13	IPIG	211	SYMBIOTIC	118
BOYER LARVER	170	JCA TELEMATIQUE	187	TALOR	69
BROTHER	209	KORTEX	19 et 21	TANDON COMPUTER	46/47
CANON	53	LA COMMANDE		TANDY	144
CASCELL CENTER	180	ELECTRONIQUE	76/77, 151 et 153	THOMSON COFADEL	10/11 et 92/93
CEDIC NATHAN	32	LES LOGICIELS	201	VAL DE MARNE COMPUTER	102/103
CENTRAL SOFT	180 et 210	MAGMA	163	VDL	84
CHIP O' KAZ	173	MASTSOFT	138	VERBATIM	189 et 191
CIMENTS FRANCAIS	147	MC GRAW HILL	195	VERSION SOFT	48/49
COMMODORE COMPUTER	31	MICRO APPLICATION	23	VERSION US	194
COMPUTER ASSOCIATES	132	MICRODIAL	211	VIDEO SHOP	175 à 179
COMPUTER VISION	208 et 210	MICROSHOP	72/73	VIF	99 et 159
COPITEL	180	MICROSTORY	38/39	WINNERS	52, 100 et 113 à 116
DIGITAL DESIGN	37	MICTEL INFORMATIQUE	207	ZENITH DATA SYSTEMS	143
DIGITAL RESEARCH	25	MELCER	138	16/32 DIFFUSION	131
DRIVER INFORMATIQUE	181	NEOL	138	3X	165
E.B.P.	50/51	OLITEC	192	4ID	171
E.S.A.	68	OPEN	213		

# A BONNEZ-VOUS

## 1 AN : 204 F

### ETRANGER

**BELGIQUE : 240 FF**  
**CANADA : 1 AN 39 \$ CAN**  
 Periodica Inc., CP 444 OUTREMONT P.Q.  
 CANADA H2V 4R6.

**USA : 1 AN 62 \$**  
 International Messengers Inc.  
 P.O. Box 60326 Houston - Texas 77205  
**SUISSE : 1 AN 66 FS**  
 Naville et Cie S-7, rue Levrier 1211 GENEVE 1  
**AUTRES PAYS : 1 AN 300 F**  
 Nous consulter pour le tarif PAR AVION  
 Commande à adresser directement à SVM

SCIENCE & VIE MICRO



### BULLETIN D'ABONNEMENT

A adresser, paiement à Excelsior Publications  
 5, rue de La Baume  
 75415 Paris Cedex 08

• Je désire recevoir SVM pendant 1 an à compter du prochain numéro.

Nom : \_\_\_\_\_

Prénom : \_\_\_\_\_

Adresse : \_\_\_\_\_

Code Postal : \_\_\_\_\_ Ville : \_\_\_\_\_

Profession : \_\_\_\_\_

• Ci-joint mon règlement par chèque à l'ordre de SVM-BRED.

Etranger : chèque compensable à Paris ou mandat international.

SVM 11 | 87

# Rien qu'Apple, tout Apple...

**OPEN COMPUTER:**  
2 boutiques  
Paris 8<sup>e</sup>  
Neuilly/Seine

Open Computer est la boutique entièrement dédiée à Apple et à son environnement: Apple 2 e, c, GS et Macintosh. Vous y trouverez les dernières nouveautés en direct de Cupertino, les logiciels et les périphériques créés sur la côte Ouest, les magazines spécialisés (MacWorld, Nibble, Macazine...), le coin Laser pour les fanatiques de la micro-édition ... et tout ce qui concerne l'univers "Apple"...



**Macintosh Plus**  
version 20 Mo

- Unité centrale Mac Plus. 1 Mo de RAM, 1 drive 800 Ko
- Disque dur 20 Mo Megatek
- Works (intégré: textes, fichier tableur)

**PRIX OPEN COMPUTER**  
22 900 F TTC  
(19 309 F HT)



**Macintosh SE**  
version  
«Micro-édition»

- Unité centrale MacSE, 1 Mo, 1 drive, 1 disque dur interne, 20 Mo.
- Page Maker 2.0 (mise en page)

**PRIX OPEN COMPUTER**  
31 400 F TTC  
(26 476 F HT)



**Macintosh II**  
version  
«intégré»

Démonstration en boutique

- Unité centrale MacII. 1 Mo de Ram, clavier
- Carte Vidéo, Écran Monochrome
- Un lecteur 800 Ko, disque dur 40 Mo
- Logiciel Works (texte, tableur, fichier)

**PRIX OPEN COMPUTER**  
54 990 F TTC  
(46 366 F HT)



**Apple 2 GS**  
version  
personnelle

- Unité centrale 512 Ko, écran couleur,
- 1 drive 800 Ko 3,5"
- GS Write, GS Paint
- Music Studio (composition musicale)

**PRIX OPEN COMPUTER**  
13 915 F TTC  
(11 733 F HT)

## Logiciels

### Apple 2 E, C, GS :

Gestion 2 (budget personnel)	990 F TTC
Version Tell 2 en 3,5"	885 F TTC
Music Studio II en 3,5"	785 F TTC
Deluxe Paint II + 2 disq. image	860 F TTC
Langage programmation MEMSOFT pour 2 GS	3 345 F TTC
Version Graph	1 325 F TTC
Unidos plus (pour passer vos disquettes de 5"1/4 en 3,5")	595 F TTC
Unimate (Pascal, CPM en 5" 1/4 vers 3,5")	585 F TTC

### Nouveautés :

SuperMacroWorks	460 F TTC
TMI, Pascal Apple 2 GS	1 600 F TTC
Grapholie	230 F TTC
Top Draw	950 F TTC
VS Draw 2 GS	950 F TTC
Mean 18 (Golf)	425 F TTC
Movie Maker (2 GS)	420 F TTC
File (fichiers)	1 050 F TTC
VS COM (communication)	950 F TTC
FANTAVISION	550 F TTC

### Macintosh Plus, SE et II :

Reflex pour le Mac	995 F TTC
Ready Set Go 3	4 495 F TTC
Turbo Pascal	995 F TTC
Excel	3 995 F TTC
Cricket Draw	3 700 F TTC
More	2 855 F TTC
Tops (logiciels réseau)	1 975 F TTC
Adobe Illustrator	6 125 F TTC
Mac Zap Recover (utilit.)	660 F TTC
V.I.P. (langage de programmation Visuel)	1 425 F TTC
Flight Simulator	430 F TTC

### Nouveautés :

Apple Share	6 705 F TTC
Inter Mail (messagerie, 4 utilisateurs)	2 960 F TTC

## Opération "Enseignement"

Établissement de l'Éducation Nationale ou de l'Enseignement Privé, appelez le 43.87.88.18 (Paris) ou 47.47.22.22 (Neuilly) et nous vous communiquerons le tarif particulier que nous vous avons préparé.

## LA SÉLECTION DU MOIS

Augmentez la capacité de votre Macintosh :

• Pour passer de Mac Plus 1 Mo à 2 Mo	3 590 F TTC
• Pour passer de Mac SE, II 1 Mo à 2 Mo	6 490 F TTC

Écran Radius pleine page pour Mac Plus	14 700 F TTC
pour Mac SE	17 900 F TTC
pour Mac II	19 900 F TTC

Disque Dur SCSI pour Macintosh ou Apple 2 GS version 20 Mo	6 450 F TTC
version 45 Mo	11.535 F TTC
LASERPAINT (Macintosh, graphique sur laser)	5200 F TTC

## Périphériques

### Apple 2 e, c GS:

Extension Apple 2, GS de 512 Ko à 1,2 Mo	1 995 F TTC
Imprimante Epson LX 800, matricielle 30 180 cps. avec interface	3 895 F TTC
Imprimante Epson 90 avec interface 2 C	3 450 F TTC
Tablette à digitaliser Kurta pour 2 GS	4 915 F TTC

### Macintosh Plus, SE:

Scanner Abaton 300 FB	24 900 F TTC
Écran Radius pleine page A4 Mac Plus	14 700 F TTC
CONVERTEL interface	
Mac Modem Minitel	890 F TTC
Modem Diapason Mac Tell 3 (logiciel de communication)	4 990 F TTC
Disque Dur 20 Mo, SCSI	6 450 F TTC
45 Mo, SCSI	11 535 F TTC

## Location

Appelez-nous au 43.87.88.18, nous vous louerons rapidement et simplement la configuration la mieux adaptée à votre besoin. Éditez sur place grâce au Macintosh Plus, l'imprimante Laser Writer et les logiciels adéquats vos catalogues, prospectus... 200 F H.T. par heure (tarif dégressif au temps passé).

## MACINTOSH: L'ÉCHANGE GAGNANT

Contre votre MAC 128, 512, XI ou votre LISA et 9 900 F H.T. le MACINTOSH PLUS est à vous avec 1 bon d'achat de 500 F TTC valable sur tous les logiciels OPEN COMPUTER. Offre limitée, valable jusqu'au 31/12/87.

**ERRATUM:** Dans le numéro précédent il fallait lire 24 825 F TTC pour la configuration Apple 2 GS version pro, et non 13 915 F TTC. Tous nos prix sont donnés à titre indicatif.

**PARIS 8<sup>ème</sup> BATIGNOLLES**



33, boulevard des Batignolles,  
75008 PARIS - Tél. : 43.87.88.17 - 43.87.88.18

**NEUILLY Sur SEINE**



12, rue de l'Eglise  
92200 NEUILLY-SUR-SEINE  
Tél. : 47.47.22.22

**OPEN Computer**



33, bd des Batignolles - 75008 PARIS  
Tél. : 43 87 88 17 - 43 87 88 18 - Tél. : 280 902  
12, rue de l'Eglise - 92200 NEUILLY-SUR-SEINE  
Tél. : 47 47 22 22  
Les points de vente sont ouverts du mardi au samedi de 9 h 30 à 18 h 30 sans interruption.

# NOUVEAU FoxBASE+ version 2

**Toujours compatible, encore plus rapide, encore plus puissant.**

Qui peut le plus... peut encore plus. AB Pro, société créée par l'équipe d'AB Soft présente une version plus performante de FoxBASE+, lequel était déjà le plus rapide de tous les systèmes de gestion de bases de données compatibles dBASE III+ (R)\*.

#### Totalement compatible

Il existe aujourd'hui un standard en matière de SGBD : le langage dBASE III+.

Fox BASE+, pleinement compatible, vous permet de conserver tout l'acquis existant autour de ce standard :

- faire tourner instantanément une application entière sans changer une ligne de code et sans convertir les données ;
- travailler en mode interactif ou écrire un programme sans aucune nouvelle formation ;
- utiliser les ouvrages, les routines, les générateurs d'application, les cours disponibles pour ce standard.

#### 10 fois plus rapide

Fox BASE+ était déjà reconnu comme le plus rapide des produits compatibles dBASE III+ (compilateurs inclus). Des tests indépendants (publiés dans la revue "Data Base Advisor" de Mars 1987) montrent que la Version II est en moyenne 73 % plus rapide que la Version I et jusqu'à 1 000 % plus rapide dans sa version 386 utilisant le mode protégé.

#### Une version 386

Cette version spécifique utilise dès aujourd'hui, en mode protégé, toute la mémoire adressable par le microprocesseur 80386. Ses performances sont exceptionnelles et vont croissant avec la quantité de mémoire disponible.

#### Une version XENIX

Cette version permet de faire tourner sur micro, sous XENIX Système V Santa Cruz, des programmes développés sous MS/DOS.

#### 30 nouvelles améliorations

Gestion dynamique de la mémoire, support de la mémoire EMS, fonctions définissables par l'utilisateur, fonctions de sau-



Programmes, manuel d'utilisation et manuel de prise en main sont en français.

vegarde et de restauration d'écran, de gestion de menus, de création d'aide en ligne, clause "Valid" dans les GET. Plus 10 nouvelles commandes, 4 nouvelles fonctions...

Et toujours les améliorations apportées par la Version I : tableaux de variables, mise en relation de plus de 2 fichiers en même temps, 128 procédures par fichier de procédures, 48 fichiers ouverts concurremment, support du coprocesseur arithmétique...

#### Interpréteur et compilateur

Grâce à son module de cryptage et à ses runtimes, FoxBASE+ allie la souplesse du mode interactif et de l'interpréteur dBASE III+ à la puissance et à la sécurité d'un compilateur.

Compilateur et interpréteur sont enfin en harmonie totale : pas de commandes, de fonctions ou de macros acceptées par l'un et refusées par l'autre. Développez en interprété

(.PRG) puis, sans linkage, lancez une compilation générale sur disque en quelques secondes.

Pour les développeurs, des runtimes (limités ou illimités) sont disponibles pour être distribués. Ils permettent uniquement l'exécution des modules objets.

#### Une gamme complète

FoxBASE+ Version 2 existe en trois versions : la version de base (4 950 F HT)\*, la version spécifique 386 (6 950 F HT)\* et la version réseau (16 150 F HT pour tout le réseau)\*. FoxBASE+ existe aussi dans sa version I sous XENIX V Santa Cruz (10 300 F HT).

\*Prix publics conseillés.  
FoxBase est une marque déposée de Fox Software. dBASE III+ est une marque déposée d'Ashton-Tate.

Pour recevoir des informations complémentaires sur FoxBASE+ et la liste des revendeurs AB Pro les plus proches de chez vous, écrivez-nous ou laissez vos coordonnées sur notre serveur minitel : 40 59 81 06.

GRUPE AB  
13 rue Lacordaire 75015 PARIS  
Tél. 45 75 55 66

